

Meetregister bij het meetplan Zuid-Oost Drenthe
Rapportage van de nauwkeurigheidswaterpassing
Zuid-Oost Drenthe 2010

5 januari 2011
Nederlandse Aardolie Maatschappij B.V.
Documentnummer: EP201101202246

Inhoud

1	Inleiding	3
2	Ontwerp en inrichting van het meetnet	4
2.1	Ontwerp van het meetnet	4
2.1.1	<i>Aansluitpunten</i>	4
2.1.2	<i>Kringen en trajecten</i>	4
2.1.3	<i>Punt dichtheid</i>	4
2.1.4	<i>Secundaire optische waterpassingen</i>	4
2.1.5	<i>Betrouwbaarheid en precisie</i>	4
2.2	Inrichting van het meetnet	5
3	Metingen	6
3.1	Meetmethode	6
3.2	Instrumentarium en uitvoering	6
4	Toetsing en vereffening	7
4.1	Toetsing en vereffening	7
4.2	Beoordeling resultaten	7
4.2.1	<i>Metingen</i>	7
4.2.2	<i>Toetsing door RWS-DID</i>	7
5	Bewegingsanalyse peilmerken	8
5.1	Analyse	8
5.2	Conclusies	8
6	Presentatie van de resultaten	9
6.1	Bijlage 1: Overzicht sectie- en trajectsluitfouten	9
6.2	Bijlage 2: Overzicht kringsluitfouten	9
6.3	Bijlage 3: Resultaten eerste fase (vrije) vereffening	9
6.4	Bijlage 4: Differentiestaat	9
6.5	Bijlage 5: Overzicht deformatienet met differenties 2005-2010	10
6.6	Bijlage 6: Opmerkingen waterpassing	10
6.7	Bijlage 7: Kalibratierapporten instrumentarium	10
7	Verantwoording	11
	Bijlagen	12
Bijlage 1:	Overzicht sectie- en trajectsluitfouten	13
Bijlage 2:	Overzicht kringsluitfout	67
Bijlage 3:	Resultaten eerste fase (vrije) vereffening	83
Bijlage 4:	Differentiestaat	158
Bijlage 5:	Overzichtskaart deformatienet met differenties 2005-2010	398
Bijlage 6:	Opmerkingen betreffende de resultaten	400
Bijlage 7:	Kalibratierapporten instrumentarium	401

1 Inleiding

In opdracht van de Nederlandse Aardolie Maatschappij B.V. te Assen (hierna te noemen NAM) is in de periode 2010 een nauwkeurigheidswaterpassing verricht. De meting is uitgevoerd om te kunnen vaststellen in welke mate er bodemdaling op maaiveld optreedt die wordt veroorzaakt door de mijnbouwactiviteiten van NAM binnen de winningvergunningen.

De volgende reguliere werkzaamheden zijn verricht:

- het verkennen van het meetnet;
- het uitvoeren van een secundaire optische waterpassing;
- het berekenen en vereffenen van de hoogten van alle gemeten peilmerken;
- het maken van een rapportage.

De nu uitgevoerde waterpassing is de 8^e herhalingsmeting. Deze meting is gerelateerd aan de vorige metingen, waarbij de nulmeting in 1975 uitgevoerd is.

Met dit rapport wordt uitvoering gegeven aan het gestelde in artikel 31, Mijnbouwbesluit 2002, met betrekking tot de uitvoering en rapportage van metingen overeenkomstig het goedgekeurde meetplan Zuid-Oost Drenthe 2009. Hierbij is de procedure gevolgd, die met ingang van 18 augustus 2005 is vastgesteld door Staatstoezicht op de Mijnen en Rijkswaterstaat Data ICT Dienst (hierna te noemen RWS-DID) ten behoeve van een zorgvuldige en betrouwbare uitvoering van de metingen en de rapportage. De metingen zijn uitgevoerd conform de voorschriften van RWS-DID zoals vastgelegd in: 'Productspecificaties Beheer NAP, secundaire waterpassing t.b.v. de bijhouding van het NAP, versie 1.1 van januari 2008'. Bij brief van 7 juli 2010 heeft RWS-DID aan Staatstoezicht op de Mijnen meegedeeld dat de verrichte meting in orde is bevonden op basis van een vrije vereffening. Het nu voorliggende rapport vormt het officiële en openbare 'meetregister' behorende bij het meetplan Zuid-Oost Drenthe 2009. Dit meetregister bevat enkel een vrije vereffening (eerste fase) ter controle op de waarnemingen.

De in dit meetregister gepubliceerde hoogten geven alleen een indruk van de beweging van de gemeten peilmerken. De bijdrage aan deze beweging van een enkele oorzaak en de relatie met maaiveld- en/of bodembewegingen kan men slechts afleiden met doelgerichte verdere analyses door terzake kundigen. Dergelijke analyses vallen buiten het kader van dit meetregister. Daarnaast heeft RWS-DID het recht de getoetste metingen naar eigen inzicht aan te sluiten op het NAP-net, teneinde de vastgestelde hoogten op te nemen in het openbare NAP-peilmerkregister.

2 Ontwerp en inrichting van het meetnet

2.1 Ontwerp van het meetnet

Bij het ontwerp van het meetnet zijn de volgende uitgangspunten gehanteerd.

2.1.1 Aansluitpunten

Het meetnet is zodanig ontworpen dat de peilmerken op de rand van het net buiten de invloedssfeer van de mijnbouwactiviteiten van NAM vallen.

2.1.2 Kringen en trajecten

De grootte van het meetnet is zodanig gekozen, dat het gebied waar deformatie kan optreden is omsloten. Alle peilmerken zijn opgenomen in gesloten kringen, wat een belangrijke voorwaarde is om de betrouwbaarheid van de meetresultaten te kunnen toetsen. Deze kringen worden gevormd door trajecten. De trajecten, die bestaan uit een aantal secties, zijn zoveel mogelijk langs bestaande wegen gesitueerd.

2.1.3 Puntdichtheid

Met instemming van Staatstoezicht op de Mijnen zijn bij de inrichting de volgende richtlijnen voor de peilmerkdictheid in de waterpastrajecten gehanteerd:

- Binnen de bebouwde kom: een onderlinge afstand van circa 500m;
- Buiten de bebouwde kom: een onderlinge afstand van circa 1000m.

2.1.4 Secundaire optische waterpassingen

De metingen zijn zodanig uitgevoerd dat ze voldoen aan de besteisen van RWS-DID voor secundair optische waterpassingen. Deze eisen zijn:

- De standaardafwijking van de waarnemingen is $1 \text{ mm}/\sqrt{\text{km}}$;
- Voor de sectietolerantie $\leq 3\sqrt{L} \text{ mm}$;
- Maximale afstand tussen instrument en baak is 50 m;
- Het maximale afstandsverloop is 3 m;
- De Move3-vereffening moet voldoen aan de specificaties.

L is hierbij de afstand in kilometers.

Bij overschrijding van de toleranties vindt hermeting plaats

2.1.5 Betrouwbaarheid en precisie

Doel van de metingen is met voldoende betrouwbaarheid en precisie inzicht te krijgen in de peilmerkbewegingen. Voor de betrouwbaarheid en precisie is als uitgangspunt gehanteerd dat de differenties tot op enkele millimeters nauwkeurig (1σ) met een hoge mate van betrouwbaarheid kunnen worden vastgesteld.

De betrouwbaarheid wordt enerzijds gewaarborgd door de configuratie van het meetnet, anderzijds door het uitvoeren van herhalingsmetingen waarbij 'foutieve' waarden kunnen worden opgespoord.

De precisie wordt enerzijds gewaarborgd door de waterpassingen te laten voldoen aan de eisen van RWS-DID voor secundair optische waterpassingen, anderzijds door de huidige configuratie van het meetnet.

2.2 Inrichting van het meetnet

Bij de inrichting is enkel gebruik gemaakt van bestaande peilmerken uit het NAP-peilmerkenregister.

Het meetnet bestaat in totaal uit 384 peilmerken verdeeld over:

- 365 bestaande peilmerken die zowel in 2010 als ook in 2005 zijn gemeten;
- 19 bestaande peilmerken die wel in 2010 maar niet in 2005 zijn gemeten.

Tevens zijn 23 hulppunten in het meetnet opgenomen. Deze hulppunten zijn om technische redenen noodzakelijk en worden slechts eenmaal gebruikt. Er zijn geen nieuwe peilmerken geplaatst.

De totale lengte van het meetnet is 430 kilometer.

3 Metingen

3.1 Meetmethode

De waterpassing is uitgevoerd conform de eisen van RWS-DID voor secundair optische waterpassingen. De toetsingscriteria staan vermeld in hoofdstuk 2. De secties zijn in heen- en teruggang gemeten. De maximaal toegepaste afstand tussen instrument en baak is 50 meter.

De waterpasgegevens zijn opgenomen in een elektronisch veldboek. Het programma WATPAS zorgt ervoor dat de meetgegevens, wanneer deze eenmaal zijn ingevoerd, niet meer gewijzigd en/of verwijderd kunnen worden. Alle gegevens worden direct gecodeerd opgeslagen in het elektronische veldboek.

3.2 Instrumentarium en uitvoering

Waterpassing

De metingen zijn in de periode van maart-juli 2010 uitgevoerd met een Leica waterpasinstrument. Dit is een elektronisch waterpasinstrument, waarbij de baken digitaal wordt afgelezen. Dit heeft als voordeel dat er geen afleesfouten kunnen voorkomen. De meettijd wordt bepaald door het programma WATPAS. WATPAS laat het instrument altijd minimaal 2 registraties verrichten en als het verschil daartussen te groot is worden meer registraties verricht.

Het ingezette instrumentarium is gekalibreerd conform de specificaties van RWS-DID. Voor de kalibratierapporten wordt verwezen naar bijlage 6. Tijdens de meetwerkzaamheden is het waterpasinstrument wekelijks gecontroleerd op de hoofdvoorwaarde. Deze controle zit in het programma WATPAS ingebouwd; het is hierdoor niet mogelijk door te meten wanneer niet aan deze wekelijkse controle wordt voldaan.

4 Toetsing en vereffening

4.1 Toetsing en vereffening

Voor de vereffening is eerst met WATPAS-software getoetst of de metingen voldoen aan de eisen van RWS-DID voor secundair optische waterpassingen, zoals genoemd in paragraaf 2.1.4 (zie bijlage 1).

Bij overschrijding van de toleranties zijn hermetingen uitgevoerd.

Met MOVE3-vereffeningssoftware zijn de kringluitfouten berekend (zie bijlage 2).

De hoogteverschillen en afstanden tussen de peilmerken zijn voor heen- en teruggang bepaald. De gemiddelde hoogteverschillen en afstanden vormen samen met de NAP-hoogte van de aansluitpunten de invoer voor het vereffening- en berekeningsprogramma MOVE3.

Vervolgens is een eerste fase vereffening uitgevoerd ter controle op de waarnemingen volgens de methode van de kleinste kwadraten waarbij het meetnet intern wordt getoetst. Hierbij vindt toetsing plaats van het meetnet als geheel (F-toets) en toetsing van de afzonderlijke waarnemingen (w-toets).

Zowel de afzonderlijke waarnemingen als het meetnet voldoen aan de toetsingscriteria.

In geval van verwerpingen, worden één of meerdere secties hermeten tot aan de toetsingscriteria wordt voldaan.

De gemeten hoogteverschillen, de resultaten van de vereffening en de berekende hoogten van de knooppunten zijn terug te vinden in de uitvoer van MOVE3 (zie bijlage 3).

4.2 Beoordeling resultaten

4.2.1 Metingen

Alle secties, trajecten en kringen hebben sluitfouten die liggen binnen de toleranties die vermeld zijn in hoofdstuk 2.

De eerste fase vereffening van het meetnet met MOVE3, waarbij alleen waarnemingen worden getoetst levert geen verwerpingen op.

4.2.2 Toetsing door RWS-DID

De gecontroleerde bestanden van de metingen zijn in het voorgeschreven WATPAS-formaat tezamen met de MOVE3-resultaten aangeboden aan RWS-DID. RWS-DID heeft de metingen getoetst en goed bevonden. Staatstoezicht op de Mijnen en NAM zijn hier bij brief van 7 juli 2010 over geïnformeerd. RWS-DID zal de metingen eventueel naar eigen inzicht aansluiten op het NAP-net teneinde de vastgestelde hoogten op te nemen in het NAP-peilmerkregister.

5 Bewegingsanalyse peilmerken

5.1 Analyse

In de differentiestaat is af te lezen wat de totale differentie is sinds 1975 en wat de differentie is tussen opeenvolgende metingen. Voor een beschrijving van de differentiestaat (bijlage 4) zie paragraaf 6.4. Op de overzichtskaart op bijlage 6 zijn het waterpasnet en de berekende differenties tussen de voorgaande (2005) en de huidige meting weergegeven. De differenties zijn niet gecorrigeerd voor externe invloeden.

Voor een analyse van relatieve peilmerkbewegingen wordt het meetnet aangesloten op één peilmerk, namelijk 023A0025. Voor aansluiting op één peilmerk is gekozen om wringing en correcties in het net ten gevolge van ongelijkmatige zakking van aansluitpunten te voorkomen. Achtereenvolgende metingen zijn zodoende beter met elkaar te vergelijken. Voor aansluitpunt 023A0025 is gekozen omdat deze buiten de invloedsfeer van de bodemdaling door gaswinning ligt, in zoveel mogelijk epochen is aangemeten, en binnen het significantie niveau stabiel gedrag vertoont in de tijd ten opzichte van naburige punten. Dit punt is ook in het vorige meetregister gebruikt.



Project ID	NAP-hoogte (m)	Meetdatum	Orde
289=15=NAP	19.508	1989-02-01	2
289=25=NAP	19.504	1990-05-06	2
345=01=NAP	19.506	1994-10-12	2
370=22=NAP	19.509	2000-07-08	2
383=12	19.507	2005-05-03	2

Bron: RWS-DID, NAP info

De NAP hoogten uit de bovenstaande tabel worden verder niet gebruikt in dit meetregister.

5.2 Conclusies

De meetresultaten leveren het volgende beeld op:

- De meeste peilmerken vertonen een differentie variërend van -14 tot +3 mm;
- Enkele meetpunten vertonen een sterk afwijkende differentie ten opzichte van nabij gelegen peilmerken, nl. 022E0237 (-60 mm) en 017H0231 (-26 mm). Beide punten zijn in 2005 geplaatst en aangemeten. Het nu geconstateerde verschil zou kunnen duiden op zetting, verstoring of een identificatiefout. De oorzaak zal nader onderzocht worden.

6 Presentatie van de resultaten

In dit hoofdstuk treft u een toelichting aan op de resultaten zoals deze in de bijlagen worden gepresenteerd.

6.1 Bijlage 1: Overzicht sectie- en trajectsluitfouten

In bijlage 1 wordt op trajectnummer volgorde een overzicht gegeven van alle gemeten secties met de daarbij geconstateerde sectie- en trajectsluitfouten. Ter vergelijking zijn de toleranties in de laatste kolom vermeld. Alle secties en trajecten voldoen aan de eisen zoals genoemd in hoofdstuk 2.

6.2 Bijlage 2: Overzicht kringsluitfouten

Bijlage 2 bevat een overzicht van de kringsluitfouten berekend door MOVE3.

6.3 Bijlage 3: Resultaten eerste fase (vrije) vereffening

Bijlage 3 bevat de resultaten van de eerste fase vereffening. Uit de w-toets blijkt dat geen van de waarnemingen wordt verworpen.

6.4 Bijlage 4: Differentiestaat

Bijlage 4 is een differentiestaat, waarin de hoogten en hoogteveranderingen van de peilmerken worden gepresenteerd. De gepresenteerde hoogten van de meting zijn niet gecorrigeerd voor externe invloeden.

Tot nog toe werd een staat van periodieke verschillen samengesteld aan de hand van gepubliceerde NAP-hoogten. Op 1 januari 2005 heeft RWS-DID het NAP referentievlak aangepast. Daardoor ontstaan er met de huidige werkwijze afwijkingen in de 'staat van periodieke verschillen'. Het corrigeren van hoogten voor deze afwijkingen is echter onwenselijk vanwege de volgende redenen:

1. De oorzaak van de aanpassing is niet meer te achterhalen (geleidelijke daling, historische meetfout, verstoring, etc.);
2. Bij aansluiting op meerdere referentie peilmerken met een verschillende correcties ontstaan kunstmatige vervormingen in het meetnet;
3. Risico op verwarring met officieel gepubliceerde hoogten van RWS-DID.

In plaats daarvan wordt de differentiestaat op verzoek van het Staatstoezicht nu samengesteld op basis van vrij vereffende (eerste fase) hoogten, berekend met MOVE3. Daarbij wordt een netwerk op fouten getoetst en aangesloten op één peilmerk. Om de betrouwbaarheid van de resultaten te waarborgen wordt als referentie een historisch stabiel peilmerk gekozen.

De differentiestaat bevat een aantal groepen peilmerken die tenminste twee keer zijn aangemeten. De groep van de primaire peilmerken is zowel in de nulmeting als ook in 2010 aangemeten. Secundaire peilmerken zijn of niet in de nulmeting en/of niet in 2010 aangemeten. Afhankelijk van het eerste meetjaar zijn de secundaire peilmerken geclassificeerd in groepen per jaar van eerste aanmeting.

6.5 Bijlage 5: Overzicht deformatienet met differenties 2005-2010

Bijlage 5 is de overzichtskaart van het deformatienet met daarop afgebeeld de differenties tussen 2005 en 2010.

6.6 Bijlage 6: Opmerkingen waterpassing

Lijst met vervallen peilmerken en lijst met nieuw aangemeten peilmerken (niet gemeten in 2005)

6.7 Bijlage 7: Kalibratierapporten instrumentarium

De kalibratierapporten zijn als aparte bestanden bijgeleverd.

7 Verantwoording

Dit rapport 'Meetregister bij het meetplan Zuid-oost Drenthe, Rapportage van de nauwkeurigheidswaterpassing Zuid-oost Drenthe 2010 is onder verantwoordelijkheid van ondergetekende tot stand gekomen.

Assen, 5 januari 2010
Nederlandse Aardolie Maatschappij B.V.

W. van der Veen
Head Onshore Surveys

Bijlagen

Meetregister Zuid-oost Drenthe 2010

Bijlage 1: Overzicht sectie- en trajectsluitfouten

GEMIDDELD			O				
SECTIE		HOOGTE-	AANSL.	HOOGTE	V =		R
VAN PUNT	LENGTE	VERSCHIL	KORR.	T.O.V.	H + T	W-	D
NAAR PUNT	(KM)	(M)	(MM)	NAP (M)	(MM)	TOETS	E

TRAJECTNUMMER: 12254		GEMIDDELDE MEETDATUM: 100608					
018A0160	0.882	-1.4402	0.1	14.8334	1.5	1.05	2
018A0090	0.721	1.0559	0.1	13.3933	0.3	0.23	2
018A0163	0.645	-0.0573	0.1	14.4493	0.6	0.49	2
018A0006				14.3921			

TRAJECT :	2.248	-0.4416	0.3		2.4		
TRAJECTNUMMER: 12261		GEMIDDELDE MEETDATUM: 100612					
018A0160	0.301	-1.8069	0.0	14.8334	0.2	0.24	2
018A0176	0.033	0.3025	0.0	13.0265	0.0	0.00	2
018A0175	0.955	-1.1446	0.0	13.3290	2.1	1.41	2
018A0185	1.115	1.4266	0.0	12.1845	-3.0	-1.87	2
018A0172				13.6111			

TRAJECT :	2.405	-1.2224	0.0		-0.7		
TRAJECTNUMMER: 12255		GEMIDDELDE MEETDATUM: 100427					
018A0160	0.911	-0.3943	-0.1	14.8334	-0.1	-0.07	2
018C0044	0.870	-0.4941	-0.1	14.4389	0.2	0.14	2
018C0042				13.9447			

TRAJECT :	1.781	-0.8885	-0.2		0.1		
TRAJECTNUMMER: 12253		GEMIDDELDE MEETDATUM: 100406					
018A0006	1.222	-1.1211	0.4	14.3921	-0.5	-0.30	2
018A0121				13.2714			

TRAJECT :	1.222	-1.1211	0.4		-0.5		

Meetregister Zuid-oost Drenthe 2010

- 1 -

Meetregister Zuid-oost Drenthe 2010

H I S

Overzicht vereffen-trajecten

GEMIDDELD							O
SECTIE		HOOGTE-	AANSL.	HOOGTE	V =		R
VAN PUNT	LENGTE	VERSCHIL	KORR.	T.O.V.	H + T	W-	D
NAAR PUNT	(KM)	(M)	(MM)	NAP (M)	(MM)	TOETS	E

TRAJECTNUMMER: 12262 GEMIDDELDE MEETDATUM: 100608

018A0006	0.676	-0.7137	-0.1	14.3921	1.0	0.80	2
SEC0017362	0.882	-0.0670	-0.2	13.6783	1.4	0.98	2
018A0172				13.6111			

TRAJECT : 1.558 -0.7807 -0.3 2.4

TRAJECTNUMMER: 12271 GEMIDDELDE MEETDATUM: 100609

018A0172	0.404	0.2468	-0.1	13.6111	1.2	1.24	2
018A0118	1.225	-0.0971	-0.3	13.8578	0.7	0.42	2
018A0068	0.681	-0.4633	-0.1	13.7605	-1.2	-0.96	2
018A0161	0.928	-1.4232	-0.2	13.2970	-0.1	-0.07	2
018A0129	1.199	0.7625	-0.2	11.8737	0.2	0.12	2
018A0188	1.146	-0.6915	-0.2	12.6359	2.8	1.72	2
018A0131	1.226	1.4457	-0.3	11.9442	1.2	0.71	2
018A0189	0.549	0.1193	-0.1	13.3897	0.0	0.00	2
018A0122	0.263	-0.2374	-0.1	13.5088	-0.2	-0.26	2
018A0121				13.2714			

TRAJECT : 7.623 -0.3381 -1.6 4.6

TRAJECTNUMMER: 12243 GEMIDDELDE MEETDATUM: 100316

018C0042	0.596	0.6036	-0.1	13.9447	0.4	0.34	2
018C0078	1.007	-0.0045	-0.1	14.5482	-0.6	-0.39	2
018C0040	0.652	0.2677	-0.1	14.5436	-0.2	-0.16	2
018C0135	0.211	-0.4824	-0.0	14.8113	0.4	0.57	2
018C0064	0.888	-0.2300	-0.1	14.3288	0.8	0.56	2
018C0183	0.864	-0.3558	-0.1	14.0987	0.0	0.00	2
018C0170				13.7428			

TRAJECT : 4.218 -0.2014 -0.5 0.8

TRAJECTNUMMER: 12242 GEMIDDELDE MEETDATUM: 100318

Meetregister Zuid-oost Drenthe 2010

018C0042	0.805	0.2383	-0.0	13.9447	0.9	0.66	2
018C0154	0.649	0.4229	-0.0	14.1829	0.9	0.73	2
018C0035				14.6058			

TRAJECT :	1.454	0.6611	-0.1		1.8		

Meetregister Zuid-oost Drenthe 2010

H I S Overzicht vereffen-trajecten

SECTION		GEMIDDELD		HOOGTE		V =		O	
VAN PUNT	LENGTE	HOOGTE- VERSCHIL	AANSL. KORR.	T.O.V. NAP (M)	H + T (MM)	W-	D	R	
NAAR PUNT	(KM)	(M)	(MM)			TOETS	E		

TRAJECTNUMMER: 12283 GEMIDDELDE MEETDATUM: 100616

018A0121	0.444	1.0093	-0.1	13.2714	0.8	0.79	2		
018A0089	1.108	-2.2807	-0.2	14.2806	2.2	1.37	2		
018A0191				11.9997					

TRAJECT : 1.552 -1.2714 -0.3 3.0

TRAJECTNUMMER: 12252 GEMIDDELDE MEETDATUM: 100406

018A0121	1.014	0.6937	0.3	13.2714	-0.1	-0.07	2		
018A0120	1.121	-0.4523	0.3	13.9654	-1.2	-0.75	2		
018A0119	0.467	0.2871	0.1	13.5135	1.2	1.15	2		
018A0153				13.8007					

TRAJECT : 2.602 0.5285 0.8 -0.1

TRAJECTNUMMER: 12233 GEMIDDELDE MEETDATUM: 100310

018C0170	1.326	3.6321	0.0	13.7428	0.1	0.06	2		
018C0066	0.520	7.2857	0.0	17.3749	0.2	0.18	2		
017H0093	0.885	-0.0794	0.0	24.6606	0.2	0.14	2		
017H0227	0.573	-5.3709	0.0	24.5813	0.0	0.00	2		
017H0133	0.783	4.7812	0.0	19.2104	-0.6	-0.45	2		
017H0237	0.706	1.6175	0.0	23.9916	0.1	0.08	2		
017F0107	1.129	-0.3896	0.0	25.6091	-0.5	-0.31	2		
017H0214	1.088	-1.5097	0.0	25.2196	-2.4	-1.51	2		
017H0194	0.951	0.0662	0.0	23.7099	0.0	0.00	2		
017H0213	0.883	-1.1144	0.0	23.7761	-0.3	-0.21	2		
SEC0017353	0.495	-1.0827	0.0	22.6618	0.5	0.47	2		
017H0183	0.993	2.3794	0.0	21.5792	-0.1	-0.07	2		
017H0125				23.9587					

TRAJECT : 10.336 10.2155 0.3 -2.8

TRAJECTNUMMER: 12232 GEMIDDELDE MEETDATUM: 100311

Meetregister Zuid-oost Drenthe 2010

018C0170	1.105	-1.3600	-0.2	13.7428	-0.4	-0.25	2
018C0189	0.925	10.4633	-0.1	12.3827	1.6	1.09	2
018C0095	0.614	0.9711	-0.1	22.8458	0.0	0.00	2
018C0136	0.826	-0.9854	-0.1	23.8169	0.7	0.51	2
018C0097				22.8313			

TRAJECT :	3.470	9.0890	-0.5		1.9		

Meetregister Zuid-oost Drenthe 2010

H I S

Overzicht vereffen-trajecten

SECTION		GEMIDDELD		HOOGTE		V =		O
VAN PUNT	LENGTE	HOOGTE- VERSCHIL	AANSL. KORR.	T.O.V. NAP (M)	H + T (MM)	W-	R	
NAAR PUNT	(KM)	(M)	(MM)			TOETS	D	E

TRAJECTNUMMER: 12241 GEMIDDELDE MEETDATUM: 100321

018C0035	0.958	0.2848	0.1	14.6058	0.3	0.20	2
018C0033	0.499	0.4985	0.1	14.8907	-0.2	-0.19	2
018C0155	0.720	-1.4982	0.1	15.3893	0.2	0.16	2
018C0187	1.101	1.5707	0.1	13.8912	1.4	0.88	2
018C0182	0.624	0.4891	0.1	15.4620	0.3	0.25	2
018C0027	0.965	-2.7791	0.1	15.9512	0.8	0.54	2
018C0168	0.994	1.7686	0.1	13.1722	0.8	0.53	2
018C0197	1.000	10.3078	0.1	14.9409	-1.5	-0.99	2
018C0114	0.790	-1.2581	0.1	25.2489	0.7	0.52	2
018C0137	0.743	-1.1596	0.1	23.9908	0.4	0.31	2
018C0097				22.8313			

TRAJECT : 8.394 8.2246 0.9 3.2

TRAJECTNUMMER: 24001 GEMIDDELDE MEETDATUM: 100319

018C0035	0.876	-1.2494	-0.0	14.6058	0.0	0.00	2
					0.4	0.28	2
					0.6	0.42	2
					1.0	0.70	2
SEC0017354	0.695	0.5541	-0.0	13.3564	1.1	0.87	2
					1.8	1.42	2
018C0153	0.015	-0.0727	-0.0	13.9105	-0.2	-0.42	2
					0.0	0.00	2
					0.0	0.00	2
					0.2	0.42	2
018C0118				13.8378			

TRAJECT : 1.586 -0.7679 -0.0 0.9

TRAJECTNUMMER: 12251 GEMIDDELDE MEETDATUM: 100402

018C0035	0.603	-0.0317	-0.1	14.6058	-0.4	-0.34	2
018C0098	0.851	0.5110	-0.1	14.5740	-1.8	-1.28	2
018C0160	0.542	0.2314	-0.1	15.0849	1.3	1.16	2
018C0096	1.144	0.4123	-0.2	15.3162	0.6	0.37	2

Meetregister Zuid-oost Drenthe 2010

018C0093	0.683	-2.0210	-0.1	15.7284	-0.4	-0.32	2
018C0198	1.109	0.9254	-0.2	13.7073	1.3	0.81	2
018C0121	1.106	-1.2099	-0.2	14.6325	0.9	0.56	2
018A0187	0.344	1.6786	-0.0	13.4225	0.0	0.00	2
018A0005	0.612	-1.3002	-0.1	15.1010	-0.6	-0.50	2
018A0153				13.8007			

TRAJECT :	6.995	-0.8041	-1.0		0.9		

Meetregister Zuid-oost Drenthe 2010

H I S Overzicht vereffen-trajecten

SECTION		GEMIDDELD		HOOGTE		V =		R	
VAN PUNT	LENGTE	HOOGTE- VERSCHIL	AANSL. KORR.	T.O.V. NAP (M)	H + T (MM)	W-	D		
NAAR PUNT	(KM)	(M)	(MM)			TOETS	E		

TRAJECTNUMMER: 12282 GEMIDDELDE MEETDATUM: 100615

018A0191	1.273	0.7181	0.3	11.9997	1.3	0.76	2		
018A0088	1.183	1.0822	0.3	12.7182	2.2	1.33	2		
018A0190				13.8007					

TRAJECT : 2.456 1.8003 0.7 3.5

TRAJECTNUMMER: 12292 GEMIDDELDE MEETDATUM: 100616

018A0191	1.008	0.7080	-0.4	11.9997	-0.2	-0.13	2		
018A0149	0.573	0.0149	-0.2	12.7073	-0.6	-0.52	2		
018A0109	0.466	0.5313	-0.2	12.7220	0.0	0.00	2		
018A0011				13.2530					

TRAJECT : 2.047 1.2542 -0.9 -0.8

TRAJECTNUMMER: 12281 GEMIDDELDE MEETDATUM: 100610

018A0153	0.880	-0.0001	0.1	13.8007	0.1	0.07	2		
018A0190				13.8007					

TRAJECT : 0.880 -0.0001 0.1 0.1

TRAJECTNUMMER: 12213 GEMIDDELDE MEETDATUM: 100312

017H0125	0.789	2.6648	-0.0	23.9587	0.0	0.00	2		
017H0120	0.055	0.3758	-0.0	26.6235	0.2	0.42	2		
017H0146	1.068	-6.0396	-0.0	26.9993	1.0	0.64	2		
017H0062	0.711	-1.1216	-0.0	20.9596	-0.4	-0.31	2		
017H0061				19.8380					

TRAJECT : 2.624 -4.1206 -0.0 0.8

TRAJECTNUMMER: 12212 GEMIDDELDE MEETDATUM: 100303

Meetregister Zuid-oost Drenthe 2010

017H0125	1.081	-1.5540	0.1	23.9587	-1.9	-1.20	2
017H0126				22.4048			

TRAJECT :	1.081	-1.5540	0.1		-1.9		

Meetregister Zuid-oost Drenthe 2010

H I S Overzicht vereffen-trajecten

SECTION		GEMIDDELD				O	
VAN PUNT	LENGTE	HOOGTE- VERSCHIL	AANSL. KORR.	HOOGTE T.O.V.	V = H + T	W- TOETS	R D E
NAAR PUNT	(KM)	(M)	(MM)	NAP (M)	(MM)		
TRAJECTNUMMER: 12231		GEMIDDELDE MEETDATUM: 100304					
018C0097	0.635	2.7657	-0.0	22.8313	0.6	0.50	2
018C0196	0.997	-1.8188	-0.0	25.5970	0.5	0.33	2
017H0128	0.526	-2.1853	-0.0	23.7781	0.2	0.18	2
017H0181	0.932	1.4038	-0.0	21.5928	1.3	0.89	2
017H0056	1.436	-2.6105	-0.0	22.9966	-0.7	-0.38	2
017H0127	0.648	2.0188	-0.0	20.3860	-0.6	-0.49	2
017H0126				22.4048			
TRAJECT :		5.175	-0.4263	-0.2	1.3		
TRAJECTNUMMER: 12291		GEMIDDELDE MEETDATUM: 100525					
018A0190	0.805	-0.0762	0.3	13.8007	0.8	0.59	2
018A0008	0.924	-0.2566	0.4	13.7249	0.6	0.41	2
018A0086	1.020	-0.2160	0.4	13.4687	1.1	0.72	2
018A0011				13.2530			
TRAJECT :		2.749	-0.5488	1.2	2.5		
TRAJECTNUMMER: 25001		GEMIDDELDE MEETDATUM: 100614					
018A0011	0.089	0.5976	-0.0	13.2530	0.0	0.00	2
					0.0	0.00	2
					0.2	0.42	2
					0.2	0.42	2
018A0012	0.435	-1.6043	-0.0	13.8506	0.8	0.80	2
					0.7	0.70	2
					0.4	0.40	2
					0.3	0.30	2
018A0183	0.938	0.5791	-0.0	12.2463	0.5	0.34	2
					0.0	0.00	2
					2.2	1.49	2
					1.7	1.15	2
018A0186	1.224	-0.8243	-0.0	12.8254	3.3	1.96*	2
					1.5	0.89	2
018A0016	0.826	0.0109	-0.0	12.0011	2.1	1.52	2

Meetregister Zuid-oost Drenthe 2010

					1.7	1.23	2
					1.7	1.23	2
					1.3	0.94	2
018A0023	0.347	0.4559	-0.0	12.0119	0.6	0.67	2
					0.4	0.45	2
					0.4	0.45	2
					0.2	0.22	2
018A0025				12.4678			

TRAJECT :	3.859	-0.7852	-0.0		7.3		

- 6 -

Meetregister Zuid-oost Drenthe 2010

H I S Overzicht vereffen-trajecten

SECTION		GEMIDDELD		HOOGTE		V =		O
VAN PUNT	LENGTE	HOOGTE- VERSCHIL	AANSL. KORR.	T.O.V. NAP (M)	H + T (MM)	W-	D	R
NAAR PUNT	(KM)	(M)	(MM)			TOETS	E	

TRAJECTNUMMER: 12214 GEMIDDELDE MEETDATUM: 100314

017H0061	1.348	-3.4689	-0.1	19.8380	0.5	0.28	2
017H0217	0.986	-1.8101	-0.0	16.3691	-0.6	-0.40	2
017H0144	0.673	-0.0069	-0.0	14.5590	0.8	0.64	2
017H0111	0.808	3.0119	-0.0	14.5521	-0.3	-0.22	2
017H0216	0.962	0.3043	-0.0	17.5640	-0.5	-0.34	2
017H0109				17.8683			

TRAJECT : 4.778 -1.9695 -0.2 -0.1

TRAJECTNUMMER: 12211 GEMIDDELDE MEETDATUM: 100327

017H0126	0.983	3.2504	0.0	22.4048	1.3	0.86	2
017H0153	0.959	-4.7611	0.0	25.6551	0.0	0.00	2
017H0203	0.678	-3.5460	0.0	20.8941	0.5	0.40	2
017H0155				17.3480			

TRAJECT : 2.620 -5.0568 0.0 1.8

TRAJECTNUMMER: 12215 GEMIDDELDE MEETDATUM: 100315

017H0109	0.544	1.8581	-0.2	17.8683	-0.1	-0.09	2
017H0058	1.047	-0.3605	-0.3	19.7262	-0.3	-0.19	2
017H0178	0.476	0.3501	-0.1	19.3655	-0.2	-0.19	2
017H0053	1.191	-2.0900	-0.3	19.7154	0.0	0.00	2
017H0225	0.654	-0.9401	-0.2	17.6251	0.1	0.08	2
017H0113	1.140	0.6252	-0.3	16.6848	0.1	0.06	2
017H0182				17.3097			

TRAJECT : 5.052 -0.5572 -1.4 -0.4

TRAJECTNUMMER: 12202 GEMIDDELDE MEETDATUM: 100325

017H0155	1.196	4.3138	-0.0	17.3480	1.4	0.84	2
----------	-------	--------	------	---------	-----	------	---

Meetregister Zuid-oost Drenthe 2010

017H0187	0.836	-1.7785	-0.0	21.6618	0.9	0.65	2
017H0190	0.990	-2.1381	-0.0	19.8833	2.3	1.52	2
SEC0017355	1.309	-1.0354	-0.0	17.7451	1.5	0.86	2
017H0123	0.437	-0.4060	-0.0	16.7097	0.8	0.80	2
017H0044	0.380	0.0897	-0.0	16.3037	0.7	0.75	2
017H0043	0.627	1.0380	-0.0	16.3934	0.8	0.66	2
017H0036	0.448	-0.1217	-0.0	17.4314	0.4	0.39	2
017H0182				17.3097			

TRAJECT :	6.224	-0.0381	-0.2		8.8		

- 7 -

Meetregister Zuid-oost Drenthe 2010

H I S

Overzicht vereffen-trajecten

SECTIE		GEMIDDELD				O	
VAN PUNT	LENGTE	HOOGTE- VERSCHIL	AANSL. KORR.	HOOGTE T.O.V.	V = H + T	W-	R
NAAR PUNT	(KM)	(M)	(MM)	NAP (M)	(MM)	TOETS	E

TRAJECTNUMMER: 12201 GEMIDDELDE MEETDATUM: 100414

017H0155	0.978	2.5916	0.1	17.3480	-1.8	-1.20	2
017H0239	1.281	-3.0711	0.1	19.9397	-0.9	-0.52	2
017H0238	0.994	-0.4499	0.1	16.8687	0.8	0.53	2
017H0031	0.778	-0.6321	0.0	16.4188	1.6	1.19	2
017H0024	1.386	-0.5500	0.1	15.7868	2.2	1.23	2
017H0136	0.451	-0.8695	0.0	15.2368	-0.9	-0.88	2
017H0206	1.081	0.2166	0.1	14.3673	1.7	1.08	2
017H0115				14.5839			

TRAJECT : 6.950 -2.7645 0.4 2.7

TRAJECTNUMMER: 12203 GEMIDDELDE MEETDATUM: 100331

017H0182	0.616	-1.4489	-0.2	17.3097	0.3	0.25	2
017H0175	0.867	-0.8177	-0.3	15.8607	-0.3	-0.21	2
017H0027	0.973	1.5743	-0.3	15.0426	0.0	0.00	2
SEC0017357	1.080	-1.7555	-0.3	16.6166	0.4	0.25	2
017H0028	0.504	0.4223	-0.2	14.8608	0.5	0.46	2
017H0158	0.905	-0.5743	-0.3	15.2830	0.2	0.14	2
017H0023	1.310	0.2346	-0.4	14.7084	1.6	0.92	2
017H0016				14.9426			

TRAJECT : 6.255 -2.3652 -2.0 2.7

TRAJECTNUMMER: 12151 GEMIDDELDE MEETDATUM: 100414

017H0115	0.896	1.2971	0.3	14.5839	-0.3	-0.21	2
017H0014	1.022	-1.0180	0.3	15.8813	0.0	0.00	2
017H0149	0.939	1.0646	0.3	14.8636	-0.6	-0.41	2
017H0087	0.788	1.9383	0.2	15.9285	-1.1	-0.82	2
017H0151				17.8669			

TRAJECT : 3.645 3.2820 1.0 -2.0

Meetregister Zuid-oost Drenthe 2010

TRAJECTNUMMER: 12152 GEMIDDELDE MEETDATUM: 100412

017H0115 0.744 1.0489 -0.2 14.5839 0.2 0.15 2

017H0012 15.6327

TRAJECT : 0.744 1.0489 -0.2 0.2

Meetregister Zuid-oost Drenthe 2010

H I S Overzicht vereffen-trajecten

SECTION		GEMIDDELD		HOOGTE		V =		O	
VAN PUNT	LENGTE	HOOGTE- VERSCHIL	AANSL. KORR.	T.O.V. NAP (M)	H + T (MM)	W-	D	R	
NAAR PUNT	(KM)	(M)	(MM)			TOETS	E		

TRAJECTNUMMER: 12072 GEMIDDELDE MEETDATUM: 100428

017H0016	0.997	-0.5202	-0.2	14.9426	-0.1	-0.07	2		
017G0095	0.690	-1.2226	-0.1	14.4221	1.6	1.27	2		
017G0125	1.016	1.0701	-0.2	13.1994	-1.7	-1.11	2		
017G0037	1.156	-0.0570	-0.2	14.2693	-1.8	-1.10	2		
SEC0017376	0.666	-0.0476	-0.1	14.2121	-0.4	-0.32	2		
017G0045	0.863	0.9654	-0.2	14.1643	0.6	0.42	2		
017G0044	0.855	0.8559	-0.2	15.1296	1.1	0.78	2		
017G0043				15.9853					

TRAJECT : 6.244 1.0439 -1.2 -0.7

TRAJECTNUMMER: 12191 GEMIDDELDE MEETDATUM: 100410

017H0016	1.176	0.2078	0.1	14.9426	1.4	0.85	2		
017H0018	1.195	-1.2526	0.1	15.1504	0.3	0.18	2		
017H0102	0.718	0.0792	0.0	13.8979	0.9	0.70	2		
017H0147	0.860	1.7280	0.0	13.9772	1.3	0.92	2		
017H0131	1.261	-0.0727	0.1	15.7053	1.6	0.94	2		
017H0012				15.6327					

TRAJECT : 5.210 0.6898 0.2 5.5

TRAJECTNUMMER: 12071 GEMIDDELDE MEETDATUM: 100512

017H0016	0.542	4.6146	-0.1	14.9426	0.9	0.80	2		
017H0234	0.789	-4.7297	-0.1	19.5570	0.5	0.37	2		
017H0103	0.837	-1.0333	-0.1	14.8273	0.1	0.07	2		
017H0240	0.404	-0.1502	-0.1	13.7938	0.0	0.00	2		
017H0007	1.341	-0.1660	-0.2	13.6435	-0.4	-0.23	2		
022F0046	0.800	-0.8819	-0.1	13.4773	0.9	0.66	2		
022F0040	0.456	-0.2419	-0.1	12.5952	-0.2	-0.19	2		
022F0038				12.3532					

TRAJECT : 5.170 -2.5885 -0.9 1.8

Meetregister Zuid-oost Drenthe 2010

TRAJECTNUMMER: 12141

GEMIDDELDE MEETDATUM: 100425

017H0151	0.791	0.3120	0.1	17.8669	-1.5	-1.11	2
017H0207	0.648	0.9368	0.1	18.1790	0.8	0.65	2
018C0059	1.027	1.4866	0.2	19.1159	-1.9	-1.23	2
018C0005	0.604	0.6190	0.1	20.6027	-0.4	-0.34	2
018C0128	0.792	0.3941	0.1	21.2218	-0.3	-0.22	2
018C0010	0.965	0.3781	0.2	21.6159	0.2	0.13	2
018C0011	0.777	-1.3310	0.1	21.9942	-0.4	-0.30	2
018C0158	0.977	-0.1934	0.2	20.6633	-0.7	-0.47	2

- 9 -

Meetregister Zuid-oost Drenthe 2010

H I S Overzicht vereffen-trajecten

SECTION		GEMIDDELD		HOOGTE		V =		O	
VAN PUNT	LENGTE	HOOGTE-VERSCHIL	AANSL. KORR.	T.O.V. NAP (M)	H + T (MM)	W-	D	R	
NAAR PUNT	(KM)	(M)	(MM)			TOETS	E		
018C0195	1.236	1.1011	0.2	20.4700	0.4	0.24	2		
018C0048	0.682	-1.5706	0.1	21.5714	0.0	0.00	2		
023A0051	0.842	-0.4912	0.1	20.0009	1.2	0.86	2		
023A0025				19.5098					
TRAJECT :	9.341	1.6413	1.6		-2.6				

TRAJECTNUMMER: 12142 GEMIDDELDE MEETDATUM: 100421

017H0151	0.471	-3.5355	0.1	17.8669	0.6	0.58	2		
017H0231	0.894	1.2279	0.1	14.3315	0.8	0.56	2		
022F0041				15.5595					
TRAJECT :	1.365	-2.3076	0.1		1.4				

TRAJECTNUMMER: 12153 GEMIDDELDE MEETDATUM: 100520

017H0012	0.565	-0.9595	-0.1	15.6327	0.4	0.35	2		
017H0122	0.889	0.2416	-0.2	14.6731	-0.9	-0.63	2		
017H0219	0.876	0.2795	-0.2	14.9144	0.0	0.00	2		
022F0081	0.389	0.3316	-0.1	15.1938	0.1	0.11	2		
022F0095				15.5253					
TRAJECT :	2.719	-0.1069	-0.5		-0.4				

TRAJECTNUMMER: 12062 GEMIDDELDE MEETDATUM: 100505

017G0043	1.008	1.1725	-0.3	15.9853	-1.1	-0.72	2		
017G0120	0.255	-1.4422	-0.1	17.1575	0.0	0.00	2		
017G0233				15.7153					
TRAJECT :	1.263	-0.2696	-0.3		-1.1				

TRAJECTNUMMER: 12061 GEMIDDELDE MEETDATUM: 100429

017G0043	0.761	-1.1108	0.1	15.9853	1.2	0.90	2		
----------	-------	---------	-----	---------	-----	------	---	--	--

Meetregister Zuid-oost Drenthe 2010

017G0218	0.711	0.2445	0.1	14.8745	0.1	0.08	2
017G0096	0.624	-0.7398	0.0	15.1190	0.8	0.67	2
017G0023	0.546	-0.2057	0.0	14.3793	0.2	0.18	2
017G0250	0.962	0.1240	0.1	14.1736	-0.5	-0.34	2
017G0211	0.128	0.3670	0.0	14.2976	0.7	1.29	2
017G0220	0.953	-2.6075	0.1	14.6647	0.7	0.47	2
017G0203	0.851	2.0186	0.1	12.0573	-0.4	-0.29	2
017G0018	0.448	-0.1014	0.0	14.0760	-0.2	-0.20	2
017G0238	0.671	0.1014	0.1	13.9746	0.4	0.32	2
017G0103	1.120	-1.3952	0.1	14.0761	0.2	0.12	2

- 10 -

Meetregister Zuid-oost Drenthe 2010

H I S Overzicht vereffen-trajecten

SECTION		GEMIDDELD		HOOGTE		V =		O	
VAN PUNT	LENGTE	HOOGTE- VERSCHIL	AANSL. KORR.	T.O.V. NAP (M)	H + T (MM)	W-	D	R	
NAAR PUNT	(KM)	(M)	(MM)			TOETS	E		

017G0202 12.6810

TRAJECT : 7.776 -3.3049 0.6 3.2

TRAJECTNUMMER: 12043 GEMIDDELDE MEETDATUM: 100521

022F0038	0.738	-0.7406	-0.1	12.3532	0.7	0.54	2
022F0028	1.002	0.3962	-0.2	11.6125	0.2	0.13	2
022F0058	1.058	0.3410	-0.2	12.0085	0.2	0.13	2
022F0015				12.3493			

TRAJECT : 2.798 -0.0034 -0.5 1.1

TRAJECTNUMMER: 12044 GEMIDDELDE MEETDATUM: 100413

022F0038	0.717	-1.2544	0.1	12.3532	-0.5	-0.39	2
022F0062	0.756	-1.3494	0.1	11.0989	0.2	0.15	2
022E0182	1.304	2.0196	0.1	9.7496	1.3	0.75	2
022E0147	1.189	1.9589	0.1	11.7692	-0.2	-0.12	2
022E0108	0.891	-0.5841	0.1	13.7282	-0.2	-0.14	2
022E0232	0.329	-0.4657	0.0	13.1442	-0.8	-0.92	2
022E0120	0.554	-2.2572	0.0	12.6785	0.4	0.35	2
022E0212				10.4214			

TRAJECT : 5.741 -1.9323 0.5 0.2

TRAJECTNUMMER: 12181 GEMIDDELDE MEETDATUM: 100517

022F0038	0.901	-0.3912	-0.1	12.3532	1.6	1.11	2
022F0098	0.674	-0.2023	-0.0	11.9620	-0.7	-0.56	2
022F0023	0.430	-2.2398	-0.0	11.7596	-0.3	-0.30	2
022F0150	0.601	2.4146	-0.0	9.5198	0.3	0.25	2
SEC0017795	0.428	1.0572	-0.0	11.9343	0.0	0.00	2
022F0089				12.9915			

TRAJECT : 3.034 0.6385 -0.2 0.9

Meetregister Zuid-oost Drenthe 2010

TRAJECTNUMMER: 12131 GEMIDDELDE MEETDATUM: 100427

023A0025	0.843	-1.8116	-0.1	19.5098	1.6	1.15	2
023A0029	1.460	-0.7492	-0.2	17.6981	0.8	0.44	2
023A0010				16.9487			

TRAJECT :	2.303	-2.5608	-0.3		2.4		
-----------	-------	---------	------	--	-----	--	--

- 11 -

Meetregister Zuid-oost Drenthe 2010

H I S Overzicht vereffen-trajecten

SECTION		GEMIDDELD		HOOGTE		V =		O	
VAN PUNT	LENGTE	HOOGTE- VERSCHIL	AANSL. KORR.	T.O.V. NAP (M)	H + T (MM)	W-	D	R	
NAAR PUNT	(KM)	(M)	(MM)			TOETS	E		

TRAJECTNUMMER: 12132 GEMIDDELDE MEETDATUM: 100504

023A0025	1.159	-3.2483	0.4	19.5098	1.6	0.98	2		
SEC0017358	1.113	2.0658	0.3	16.2619	2.7	1.68	2		
023A0076	1.241	-1.9833	0.4	18.3280	0.4	0.24	2		
022F0148	0.936	-0.7858	0.3	16.3451	1.7	1.16	2		
022F0041				15.5595					

TRAJECT : 4.450 -3.9517 1.4 6.4

TRAJECTNUMMER: 12133 GEMIDDELDE MEETDATUM: 100430

022F0041	0.607	-1.6793	0.3	15.5595	0.3	0.25	2		
022F0082	0.832	1.4002	0.4	13.8804	1.0	0.72	2		
022F0033	0.908	-1.8608	0.4	15.2810	-0.2	-0.14	2		
022F0096	0.325	0.2303	0.1	13.4205	-0.1	-0.12	2		
022F0084	0.433	-0.2695	0.2	13.6509	1.0	1.00	2		
022F0142				13.3816					

TRAJECT : 3.105 -2.1792 1.3 2.0

TRAJECTNUMMER: 12171 GEMIDDELDE MEETDATUM: 100519

022F0095	1.239	-0.2271	-0.1	15.5253	-1.1	-0.65	2		
022F0060	0.453	-3.1176	-0.0	15.2981	0.6	0.59	2		
022F0124	0.075	0.2586	-0.0	12.1805	0.1	0.21	2		
022F0059	1.080	0.5526	-0.1	12.4390	2.3	1.46	2		
022F0089				12.9915					

TRAJECT : 2.847 -2.5335 -0.2 1.9

TRAJECTNUMMER: 12154 GEMIDDELDE MEETDATUM: 100518

022F0095	1.324	-2.8641	-0.1	15.5253	2.2	1.26	2		
022F0144				12.6610					

TRAJECT : 1.324 -2.8641 -0.1 2.2

Meetregister Zuid-oost Drenthe 2010

TRAJECTNUMMER: 22006

GEMIDDELDE MEETDATUM: 100429

017G0233	1.158	0.5607	-0.3	15.7153	-1.1	-0.67	2
					0.8	0.49	2
					-0.9	-0.55	2
					1.0	0.61	2
017G0121	0.812	0.3165	-0.2	16.2757	0.9	0.66	2
					0.1	0.07	2

- 12 -

Meetregister Zuid-oost Drenthe 2010

H I S Overzicht vereffen-trajecten

SECTION		GEMIDDELD		AANSL.		HOOGTE		V =		O	
VAN PUNT	LENGTE	HOOGTE-	VERSCHIL	KORR.	T.O.V.	H + T	W-	D			
NAAR PUNT	(KM)	(M)	(MM)	NAP (M)	(MM)	TOETS	E				
						-0.1	-0.07	2			
						-0.9	-0.66	2			
017G0122	1.368	2.2061	-0.3	16.5920	2.0	1.12	2				
					1.2	0.67	2				
					1.1	0.62	2				
					0.3	0.17	2				
017G0056	0.594	-1.6476	-0.1	18.7978	0.2	0.17	2				
					0.6	0.51	2				
					1.2	1.02	2				
					1.6	1.37	2				
017G0150	0.367	0.1645	-0.1	17.1501	0.2	0.22	2				
					-0.1	-0.11	2				
					-0.4	-0.43	2				
					-0.7	-0.76	2				
017G0213	0.024	0.2517	-0.0	17.3145	0.0	0.00	2				
					0.0	0.00	2				
					-0.1	-0.21	2				
					-0.1	-0.21	2				
017G0204	1.156	-0.2063	-0.3	17.5662	-2.4	-1.47	2				
					-2.1	-1.28	2				
					-0.5	-0.31	2				
					-0.2	-0.12	2				
SEC0017377	0.936	0.1487	-0.2	17.3596	-0.5	-0.34	2				
					-0.8	-0.54	2				
					-1.6	-1.09	2				
					-1.9	-1.29	2				
017G0109	1.199	-0.0682	-0.3	17.5081	-0.6	-0.36	2				
					0.4	0.24	2				
					-0.4	-0.24	2				
					0.6	0.36	2				
017G0205	1.269	0.5406	-0.3	17.4396	0.0	0.00	2				
					0.3	0.18	2				
					0.4	0.23	2				
					0.7	0.41	2				
017G0196	0.896	-0.5464	-0.2	17.9799	0.2	0.14	2				
					0.1	0.07	2				
					-0.5	-0.35	2				
					-0.6	-0.42	2				
017G0107	1.129	-0.2209	-0.3	17.4333	-0.4	-0.25	2				
					0.3	0.19	2				

Meetregister Zuid-oost Drenthe 2010

					0.3	0.19	2
					1.0	0.62	2
017B0175	0.987	-1.2335	-0.2	17.2121	0.0	0.00	2
					-0.1	-0.07	2
					-0.6	-0.40	2
					-0.7	-0.46	2
017B0200	0.673	1.2539	-0.2	15.9784	-0.7	-0.56	2
					-0.4	-0.32	2
					0.1	0.08	2
					0.4	0.32	2

- 13 -

Meetregister Zuid-oost Drenthe 2010

H I S Overzicht vereffen-trajecten

SECTION		GEMIDDELD						O
VAN PUNT	LENGTE	HOOGTE- VERSCHIL	AANSL. KORR.	HOOGTE T.O.V.	V = H + T	W- TOETS	R	D
NAAR PUNT	(KM)	(M)	(MM)	NAP (M)	(MM)		E	
017B0201	0.123	-1.3440	-0.0	17.2322	0.2	0.38	2	
					0.1	0.19	2	
					0.0	0.00	2	
					-0.1	-0.19	2	
000A2631				15.8882				
TRAJECT :	12.692	0.1758	-2.9		-2.0			

TRAJECTNUMMER: 12063 GEMIDDELDE MEETDATUM: 100420

017G0233	0.497	1.1605	0.1	15.7153	-0.1	-0.09	2	
017G0251	0.996	0.4107	0.2	16.8758	-2.1	-1.38	2	
017G0118	0.609	-1.1888	0.1	17.2867	0.0	0.00	2	
017G0228	0.452	0.4917	0.1	16.0980	0.1	0.10	2	
017G0117	0.376	-0.5640	0.1	16.5897	-0.2	-0.21	2	
017G0116	1.212	-0.6158	0.2	16.0258	1.4	0.84	2	
017G0021	0.245	-0.1976	0.0	15.4102	0.1	0.13	2	
017G0234	0.444	-1.1629	0.1	15.2126	0.2	0.20	2	
017G0230	0.208	0.3664	0.0	14.0498	0.9	1.30	2	
017G0015	0.742	-0.5445	0.1	14.4162	0.9	0.69	2	
SEC0017375	0.353	-1.1464	0.1	13.8718	-0.9	-1.00	2	
017G0231	0.804	-0.3148	0.2	12.7255	0.0	0.00	2	
017G0201	0.366	0.2021	0.1	12.4108	0.2	0.22	2	
017G0237	1.100	-0.0227	0.2	12.6130	0.3	0.19	2	
017G0173				12.5905				
TRAJECT :	8.406	-3.1264	1.6		0.8			

TRAJECTNUMMER: 12051 GEMIDDELDE MEETDATUM: 100417

017G0202	0.563	0.4704	0.1	12.6810	-0.9	-0.79	2	
017G0004	1.143	0.0025	0.1	13.1514	0.4	0.25	2	
022E0242	0.699	-2.7327	0.1	13.1540	-1.0	-0.79	2	
022E0212				10.4214				
TRAJECT :	2.405	-2.2598	0.2		-1.5			

Meetregister Zuid-oost Drenthe 2010

TRAJECTNUMMER: 12052

GEMIDDELDE MEETDATUM: 100418

017G0202	0.756	0.3367	-0.0	12.6810	-0.2	-0.15	2
017G0099	0.512	0.0478	-0.0	13.0177	0.0	0.00	2
017G0181	0.853	-1.4909	-0.0	13.0655	-1.2	-0.85	2
017G0182	0.688	0.9476	-0.0	11.5745	0.2	0.16	2
017G0252	0.892	0.0683	-0.0	12.5221	-0.5	-0.35	2
017G0173				12.5905			

TRAJECT :	3.702	-0.0904	-0.1		-1.7		
-----------	-------	---------	------	--	------	--	--

- 14 -

Meetregister Zuid-oost Drenthe 2010

H I S Overzicht vereffen-trajecten

SECTION		GEMIDDELD		HOOGTE		V =		R	
VAN PUNT	LENGTE	HOOGTE- VERSCHIL	AANSL. KORR.	T.O.V. NAP (M)	H + T (MM)	W-	D	TOETS E	
NAAR PUNT	(KM)	(M)	(MM)						

TRAJECTNUMMER: 12085 GEMIDDELDE MEETDATUM: 100526

022F0015	1.054	0.7346	0.0	12.3493	0.6	0.38	2		
022F0121				13.0840					

TRAJECT : 1.054 0.7346 0.0 0.6

TRAJECTNUMMER: 12042 GEMIDDELDE MEETDATUM: 100526

022F0015	0.891	-1.8271	-0.2	12.3493	-1.6	-1.12	2		
SEC0017792	0.964	1.0922	-0.2	10.5220	0.1	0.07	2		
022F0001				11.6140					

TRAJECT : 1.855 -0.7349 -0.4 -1.5

TRAJECTNUMMER: 12045 GEMIDDELDE MEETDATUM: 100414

022E0212	0.810	1.5003	0.1	10.4214	1.3	0.95	2		
SEC0017374	0.424	0.3247	0.1	11.9218	0.9	0.91	2		
022E0227				12.2466					

TRAJECT : 1.234 1.8250 0.2 2.2

TRAJECTNUMMER: 12172 GEMIDDELDE MEETDATUM: 100524

022F0089	0.249	0.0156	-0.0	12.9915	-0.6	-0.79	2		
022F0018	1.287	0.0771	-0.2	13.0070	-1.0	-0.58	2		
022F0121				13.0840					

TRAJECT : 1.536 0.0927 -0.2 -1.6

TRAJECTNUMMER: 12123 GEMIDDELDE MEETDATUM: 100602

023A0010	0.843	-0.4549	0.1	16.9487	-0.7	-0.50	2		
----------	-------	---------	-----	---------	------	-------	---	--	--

Meetregister Zuid-oost Drenthe 2010

023A0046	0.934	1.7338	0.1	16.4939	0.6	0.41	2
023A0011	0.586	-0.5779	0.1	18.2278	0.5	0.43	2
023A0059				17.6500			

TRAJECT :	2.363	0.7010	0.3		0.4		
-----------	-------	--------	-----	--	-----	--	--

Meetregister Zuid-oost Drenthe 2010

H I S Overzicht vereffen-trajecten

SECTION		GEMIDDELD				O	
VAN PUNT	LENGTE	HOOGTE- VERSCHIL	AANSL. KORR.	HOOGTE T.O.V. NAP (M)	V = H + T (MM)	W- TOETS	R D E
NAAR PUNT	(KM)	(M)	(MM)				

TRAJECTNUMMER: 12124		GEMIDDELDE MEETDATUM: 100506					
023A0010	1.153	-0.1990	-0.3	16.9487	0.3	0.18	2
023A0078	0.439	-0.4211	-0.1	16.7494	0.7	0.69	2
023A0069				16.3282			

TRAJECT :	1.593	-0.6201	-0.4		1.0		
TRAJECTNUMMER: 12103		GEMIDDELDE MEETDATUM: 100514					
022F0142	0.898	-0.9655	0.4	13.3816	0.7	0.49	2
022F0066	0.007	0.1848	0.0	12.4166	0.0	0.00	2
022F0143	1.112	0.9339	0.5	12.6014	2.2	1.37	2
022F0149	0.651	-1.4785	0.3	13.5357	0.3	0.24	2
022F0092				12.0576			

TRAJECT :	2.669	-1.3252	1.2		3.2		
TRAJECTNUMMER: 12161		GEMIDDELDE MEETDATUM: 100519					
022F0142	0.875	-1.7066	0.3	13.3816	0.0	0.00	2
022F0125	0.443	1.8433	0.1	11.6753	1.6	1.58	2
SEC0017361	0.985	-0.8580	0.3	13.5187	2.8	1.86	2
022F0144				12.6610			

TRAJECT :	2.304	-0.7213	0.7		4.4		
TRAJECTNUMMER: 12104		GEMIDDELDE MEETDATUM: 100607					
022F0142	0.972	-0.5825	-0.3	13.3816	1.0	0.67	2
022F0152	0.720	0.2479	-0.2	12.7988	0.8	0.62	2
022F0067	0.619	1.0356	-0.2	13.0465	0.4	0.33	2
022F0034				14.0819			

TRAJECT :	2.312	0.7010	-0.7		2.2		

Meetregister Zuid-oost Drenthe 2010

TRAJECTNUMMER: 12162

GEMIDDELDE MEETDATUM: 100518

022F0144	0.668	0.7792	0.1	12.6610	-0.4	-0.32	2
022F0080	0.764	0.1640	0.2	13.4404	1.0	0.75	2
022F0020				13.6045			

TRAJECT :	1.432	0.9432	0.3		0.6		
-----------	-------	--------	-----	--	-----	--	--

- 16 -

Meetregister Zuid-oost Drenthe 2010

H I S Overzicht vereffen-trajecten

SECTION		GEMIDDELD		V =		O
VAN PUNT	LENGTE	HOOGTE- VERSCHIL	AANSL. KORR.	HOOGTE T.O.V.	H + T	R
NAAR PUNT	(KM)	(M)	(MM)	NAP (M)	(MM)	TOETS E

TRAJECTNUMMER: 12053 GEMIDDELDE MEETDATUM: 100420

017G0173	0.611	0.0181	0.1	12.5905	0.1	0.08 2
022E0198	1.199	-0.3624	0.2	12.6087	-0.3	-0.18 2
022E0227				12.2466		

TRAJECT : 1.810 -0.3442 0.3 -0.2

TRAJECTNUMMER: 12084 GEMIDDELDE MEETDATUM: 100522

022F0121	0.830	-0.1381	-0.1	13.0840	1.8	1.30 2
022F0134	0.488	-0.0823	-0.0	12.9458	-0.4	-0.38 2
022F0091	0.626	-0.1915	-0.1	12.8634	-1.2	-1.00 2
022F0035	0.525	-0.0623	-0.1	12.6719	0.2	0.18 2
022F0151	1.385	0.2165	-0.1	12.6095	0.4	0.22 2
022F0053	0.394	0.1459	-0.0	12.8259	0.1	0.10 2
022F0135	1.282	0.6329	-0.1	12.9717	1.5	0.87 2
022F0020				13.6045		

TRAJECT : 5.532 0.5211 -0.5 2.4

TRAJECTNUMMER: 12041 GEMIDDELDE MEETDATUM: 100323

022F0001	0.690	-0.3639	-0.1	11.6140	-0.3	-0.24 2
022F0119	0.508	-0.3008	-0.1	11.2500	-0.9	-0.83 2
022F0051	0.841	0.2189	-0.1	10.9492	-0.4	-0.29 2
022E0134	0.812	0.2672	-0.1	11.1679	0.4	0.29 2
022E0135	0.819	-0.3130	-0.1	11.4350	0.3	0.22 2
022E0136	1.256	-0.1293	-0.2	11.1218	-1.2	-0.70 2
022E0082	0.051	0.1477	-0.0	10.9923	0.0	0.00 2
022E0081	0.774	0.8757	-0.1	11.1400	-0.2	-0.15 2
022E0221				12.0156		

TRAJECT : 5.751 0.4025 -0.9 -2.3

TRAJECTNUMMER: 12081 GEMIDDELDE MEETDATUM: 100526

Meetregister Zuid-oost Drenthe 2010

022F0001	0.678	-0.3264	-0.0	11.6140	1.1	0.88	2
022F0136	0.960	0.8071	-0.1	11.2876	0.7	0.47	2
022F0056				12.0946			

TRAJECT :	1.638	0.4808	-0.1		1.8		

Meetregister Zuid-oost Drenthe 2010

H I S Overzicht vereffen-trajecten

SECTION		GEMIDDELD		V =		O
VAN PUNT	LENGTE	HOOGTE- VERSCHIL	AANSL. KORR.	HOOGTE T.O.V.	H + T	R
NAAR PUNT	(KM)	(M)	(MM)	NAP (M)	(MM)	TOETS E

TRAJECTNUMMER: 12046 GEMIDDELDE MEETDATUM: 100415

022E0227	1.232	0.1144	0.4	12.2466	0.1	0.06 2
022E0103				12.3614		

TRAJECT : 1.232 0.1144 0.4 0.1

TRAJECTNUMMER: 12122 GEMIDDELDE MEETDATUM: 100528

023A0059	0.691	-0.1810	0.1	17.6500	0.4	0.32 2
023A0047	0.929	-1.1733	0.1	17.4690	0.3	0.20 2
023A0009	0.997	-0.3964	0.1	16.2959	-0.6	-0.40 2
SEC0017359	1.176	0.2174	0.1	15.8996	1.4	0.85 2
SEC0017360	1.122	1.6017	0.1	16.1172	2.0	1.24 2
023A0075	1.188	-0.4675	0.1	17.7190	-0.4	-0.24 2
023A0080	0.477	-0.1345	0.1	17.2516	1.0	0.95 2
023A0079				17.1172		

TRAJECT : 6.580 -0.5335 0.8 4.1

TRAJECTNUMMER: 23001 GEMIDDELDE MEETDATUM: 100601

023A0059	1.024	1.3156	-0.0	17.6500	1.6	1.04 2
					1.9	1.24 2
					2.4	1.56 2
					2.7	1.76 2
023A0021				18.9656		

TRAJECT : 1.024 1.3156 -0.0 1.6

TRAJECTNUMMER: 12112 GEMIDDELDE MEETDATUM: 100528

023A0069	1.462	-0.8984	-0.1	16.3282	0.1	0.05 2
023A0006				15.4297		

TRAJECT : 1.462 -0.8984 -0.1 0.1

Meetregister Zuid-oost Drenthe 2010

TRAJECTNUMMER: 12113

GEMIDDELDE MEETDATUM: 100520

023A0069	0.995	-2.7920	-0.2	16.3282	2.3	1.52	2
023A0077	0.852	1.5783	-0.2	13.5359	1.8	1.28	2
023A0034	1.041	-3.0562	-0.2	15.1140	-1.8	-1.16	2
022F0092				12.0576			

TRAJECT :	2.889	-4.2699	-0.7		2.3		
-----------	-------	---------	------	--	-----	--	--

Meetregister Zuid-oost Drenthe 2010

H I S Overzicht vereffen-trajecten

SECTION		GEMIDDELD				O	
VAN PUNT	LENGTE	HOOGTE- VERSCHIL	AANSL. KORR.	HOOGTE T.O.V.	V = H + T	W- TOETS	R D E
NAAR PUNT	(KM)	(M)	(MM)	NAP (M)	(MM)		

TRAJECTNUMMER: 12102		GEMIDDELDE MEETDATUM: 100530					
022F0092	0.876	0.7978	0.2	12.0576	-0.2	-0.14	2
022F0070	1.384	1.0396	0.3	12.8555	0.8	0.45	2
022F0044	0.854	0.4592	0.2	13.8954	1.4	1.00	2
022F0049				14.3548			

TRAJECT :	3.114	2.2966	0.6		2.0		
TRAJECTNUMMER: 12091		GEMIDDELDE MEETDATUM: 100531					
022F0034	0.013	0.4724	-0.0	14.0819	0.0	0.00	2
022F0013	0.945	-2.5664	-0.0	14.5543	0.2	0.14	2
022F0139	0.572	1.0529	-0.0	11.9879	0.0	0.00	2
022F0140				13.0408			

TRAJECT :	1.530	-1.0411	-0.0		0.2		
TRAJECTNUMMER: 12083		GEMIDDELDE MEETDATUM: 100524					
022F0034	0.789	-0.9850	-0.1	14.0819	-1.3	-0.96	2
022F0133	0.687	0.5077	-0.1	13.0969	0.2	0.16	2
022F0020				13.6045			

TRAJECT :	1.476	-0.4773	-0.1		-1.1		
TRAJECTNUMMER: 12082		GEMIDDELDE MEETDATUM: 100524					
022F0034	0.793	-1.0045	-0.2	14.0819	0.2	0.15	2
022F0048	0.455	-0.2958	-0.1	13.0772	-0.2	-0.20	2
022F0052	1.008	0.1041	-0.2	12.7813	0.8	0.52	2
022F0011	0.705	-0.1090	-0.1	12.8852	0.3	0.24	2
022F0010	1.151	-0.6813	-0.2	12.7761	0.5	0.31	2
022F0056				12.0946			

TRAJECT :	4.112	-1.9864	-0.9		1.6		

Meetregister Zuid-oost Drenthe 2010

TRAJECTNUMMER: 12022

GEMIDDELDE MEETDATUM: 100322

022E0221	0.918	-2.2046	-0.1	12.0156	-0.7	-0.48	2
022E0079	0.345	0.9986	-0.0	9.8108	-0.5	-0.56	2
022E0150	0.985	-0.7817	-0.1	10.8094	0.9	0.60	2
SEC0017352	0.381	0.4839	-0.0	10.0276	-0.1	-0.11	2
022E0076	1.157	0.0602	-0.2	10.5114	1.1	0.67	2
022E0167	0.744	-0.4076	-0.1	10.5715	-0.7	-0.53	2
022E0073				10.1637			

- 19 -

Meetregister Zuid-oost Drenthe 2010

H I S

Overzicht vereffen-trajecten

SECTION		GEMIDDELD				O	
VAN PUNT	LENGTE	HOOGTE- VERSCHIL	AANSL. KORR.	HOOGTE T.O.V.	V = H + T	W-	R
NAAR PUNT	(KM)	(M)	(MM)	NAP (M)	(MM)	TOETS	E

TRAJECT :	4.531	-1.8513	-0.6		-0.0		

TRAJECTNUMMER: 12023 GEMIDDELDE MEETDATUM: 100317

022E0221	0.900	-0.6965	-0.0	12.0156	-0.6	-0.42	2
022E0211	0.879	-0.7985	-0.0	11.3191	-0.4	-0.28	2
022E0175	1.090	-0.2699	-0.0	10.5206	0.3	0.19	2
022E0067	0.949	-0.0160	-0.0	10.2507	-0.1	-0.07	2
022E0066	0.402	0.3356	-0.0	10.2346	-0.4	-0.41	2
022E0199	1.054	-1.6323	-0.0	10.5702	-0.4	-0.26	2
022E0237	0.307	-0.0061	-0.0	8.9379	0.5	0.59	2
022E0210	0.933	2.0263	-0.0	8.9318	1.1	0.75	2
022E0145	0.800	1.4212	-0.0	10.9581	0.5	0.37	2
022E0224	0.693	-1.3667	-0.0	12.3792	-0.3	-0.24	2
022E0040	0.738	-0.5282	-0.0	11.0124	-0.1	-0.08	2
022E0228	0.419	0.3906	-0.0	10.4843	0.3	0.30	2
022E0036	0.862	-0.1397	-0.0	10.8748	0.1	0.07	2
022E0028				10.7351			

TRAJECT :	10.029	-1.2803	-0.2		0.5		

TRAJECTNUMMER: 12092 GEMIDDELDE MEETDATUM: 100527

022F0056	1.144	-0.8760	-0.3	12.0946	0.9	0.55	2
SEC0017793	0.669	-0.4070	-0.2	11.2183	0.8	0.64	2
022F0137	1.307	1.2473	-0.4	10.8112	-0.2	-0.12	2
SEC0017794	0.537	-0.1772	-0.2	12.0581	0.1	0.09	2
022F0130	0.253	1.1602	-0.1	11.8807	-0.2	-0.26	2
022F0140				13.0408			

TRAJECT :	3.910	0.9473	-1.1		1.4		

TRAJECTNUMMER: 12032 GEMIDDELDE MEETDATUM: 100407

022E0103	0.887	0.5181	0.3	12.3614	1.5	1.05	2
022E0162	0.251	-0.0499	0.1	12.8798	0.0	0.00	2

Meetregister Zuid-oost Drenthe 2010

022E0256	0.794	-1.3213	0.3	12.8300	-0.8	-0.59	2
022E0208	0.018	0.4390	0.0	11.5090	0.1	0.21	2
022E0257	0.453	-0.4595	0.2	11.9479	-0.3	-0.29	2
022E0192	0.828	-0.3529	0.3	11.4886	0.4	0.29	2
022E0124	0.884	0.5249	0.3	11.1360	0.8	0.56	2
022E0180	0.837	0.1124	0.3	11.6612	0.6	0.43	2
022E0241	1.071	-2.1302	0.4	11.7739	0.4	0.25	2
022E0253	0.473	0.5195	0.2	9.6441	-0.6	-0.57	2
022E0073				10.1637			

Meetregister Zuid-oost Drenthe 2010

H I S Overzicht vereffen-trajecten

SECTION		GEMIDDELD		HOOGTE		V =		O
VAN PUNT	LENGTE	HOOGTE- VERSCHIL	AANSL. KORR.	T.O.V. NAP (M)	H + T (MM)	W-	D	R
NAAR PUNT	(KM)	(M)	(MM)			TOETS	E	

TRAJECT :	6.497	-2.1999	2.2		2.1			

TRAJECTNUMMER: 12031 GEMIDDELDE MEETDATUM: 100409

022E0103	0.196	-0.7683	0.0	12.3614	-0.3	-0.45	2
022E0248	0.945	0.2801	0.0	11.5930	-0.6	-0.41	2
022E0245	0.852	-0.2949	0.0	11.8731	0.2	0.14	2
022E0158	1.144	-0.3650	0.0	11.5782	0.7	0.43	2
022E0096	0.257	0.5029	0.0	11.2132	-0.4	-0.52	2
022E0244	0.873	-0.2248	0.0	11.7161	-1.1	-0.77	2
022E0191	0.748	-0.1331	0.0	11.4913	1.6	1.22	2
022E0152	0.791	-0.3075	0.0	11.3582	1.1	0.81	2
022E0151	1.149	-0.4226	0.0	11.0506	0.4	0.25	2
022E0153	1.226	-0.4644	0.0	10.6281	-0.5	-0.30	2
022E0073				10.1637			

TRAJECT : 8.181 -2.1978 0.1 1.1

TRAJECTNUMMER: 22001 GEMIDDELDE MEETDATUM: 100526

023A0079	1.243	1.4596	-0.0	17.1172	-0.7	-0.41	2
					-0.4	-0.24	2
					-0.1	-0.06	2
					0.2	0.12	2
023A0005				18.5768			

TRAJECT : 1.243 1.4596 -0.0 -0.7

TRAJECTNUMMER: 12121 GEMIDDELDE MEETDATUM: 100525

023A0079	0.640	0.6719	0.1	17.1172	0.2	0.16	2
023A0064	0.717	-0.5990	0.1	17.7892	-1.0	-0.78	2
023A0048	0.671	-0.3311	0.1	17.1903	-0.3	-0.24	2
023A0003	0.860	-0.1550	0.1	16.8593	0.5	0.35	2
023A0049	0.278	-0.2454	0.0	16.7043	0.7	0.87	2
023A0032	0.641	0.5347	0.1	16.4590	0.4	0.33	2
023A0033	1.096	-0.8833	0.1	16.9938	-1.5	-0.94	2

Meetregister Zuid-oost Drenthe 2010

023A0070	1.121	-0.6811	0.1	16.1107	0.3	0.19	2
023A0006				15.4297			

TRAJECT :	6.025	-1.6883	0.7		-0.7		

Meetregister Zuid-oost Drenthe 2010

H I S Overzicht vereffen-trajecten

SECTION		GEMIDDELD		HOOGTE		V =		O	
VAN PUNT	LENGTE	HOOGTE-VERSCHIL	AANSL. KORR.	T.O.V. NAP	H + T	W-	R	D	E
NAAR PUNT	(KM)	(M)	(MM)	(M)	(MM)	TOETS			

TRAJECTNUMMER: 12111 GEMIDDELDE MEETDATUM: 100520

023A0006	0.629	-0.7736	0.1	15.4297	1.4	1.16	2
023A0044	0.717	-0.2142	0.1	14.6561	-0.9	-0.70	2
022F0009	0.783	-0.0872	0.1	14.4419	2.2	1.64	2
022F0049				14.3548			

TRAJECT : 2.129 -1.0751 0.2 2.7

TRAJECTNUMMER: 12101 GEMIDDELDE MEETDATUM: 100524

022F0049	0.958	-0.8712	0.3	14.3548	0.8	0.54	2
022F0138	1.117	0.5068	0.3	13.4839	-0.7	-0.44	2
022F0047	0.899	-1.2597	0.3	13.9909	1.0	0.69	2
022F0054	0.909	-1.0952	0.3	12.7315	1.9	1.31	2
022F0075	1.194	1.0153	0.3	11.6366	1.1	0.66	2
022F0063	0.026	0.3885	0.0	12.6523	0.0	0.00	2
022F0140				13.0408			

TRAJECT : 5.103 -1.3155 1.5 4.1

TRAJECTNUMMER: 12021 GEMIDDELDE MEETDATUM: 100328

022E0073	1.284	-0.0637	0.3	10.1637	3.0	1.74	2
SEC0017373	0.730	0.1986	0.2	10.1003	1.8	1.39	2
022E0219	1.154	0.3493	0.3	10.2991	-1.2	-0.73	2
022E0070	0.646	0.2084	0.1	10.6486	-0.3	-0.25	2
022E0117	1.141	-0.6491	0.3	10.8571	-0.2	-0.12	2
022E0177	0.797	0.9801	0.2	10.2083	0.4	0.29	2
022B0053	0.393	-0.3238	0.1	11.1885	0.2	0.21	2
022B0052	0.642	-0.0525	0.1	10.8648	-0.1	-0.08	2
022B0050	0.603	0.1530	0.1	10.8124	-0.3	-0.25	2
022B0193	0.928	0.4315	0.2	10.9656	0.9	0.61	2
022B0047	1.126	-0.2363	0.2	11.3974	-0.5	-0.31	2
022B0103	1.188	0.1023	0.3	11.1614	0.7	0.42	2
022B0182	0.761	0.3737	0.2	11.2640	0.6	0.45	2
022B0203	0.832	-1.3728	0.2	11.6378	-0.1	-0.07	2
022B0042	0.564	-0.1369	0.1	10.2653	0.6	0.53	2

Meetregister Zuid-oost Drenthe 2010

022B0227	0.784	-0.4463	0.2	10.1285	0.9	0.67	2
022B0181	0.821	0.2535	0.2	9.6824	-0.1	-0.07	2
022B0225	0.747	-0.7105	0.2	9.9360	0.4	0.30	2
022B0131	0.633	-0.1618	0.1	9.2257	0.5	0.41	2
022B0130	0.752	0.4174	0.2	9.0640	0.4	0.30	2
022B0028				9.4816			

TRAJECT :	16.529	-0.6858	3.7		7.6		

Meetregister Zuid-oost Drenthe 2010

H I S

Overzicht vereffen-trajecten

SECTION		GEMIDDELD		HOOGTE		V =	O
VAN PUNT	LENGTE	HOOGTE-VERSCHIL	AANSL. KORR.	T.O.V. NAP	H + T	W-	R
NAAR PUNT	(KM)	(M)	(MM)	(M)	(MM)	TOETS	E

TRAJECTNUMMER: 12012 GEMIDDELDE MEETDATUM: 100312

022E0028	0.849	-0.5471	0.0	10.7351	-0.6	-0.43	2
022E0200	0.507	0.1903	0.0	10.1880	0.2	0.18	2
022E0014	0.382	-0.1343	0.0	10.3783	-0.4	-0.43	2
022E0201	0.454	0.5197	0.0	10.2440	0.0	0.00	2
022E0220	0.147	0.0598	0.0	10.7637	-0.1	-0.17	2
022E0172	1.049	-0.2937	0.0	10.8236	-1.6	-1.03	2
022G0146	0.374	-0.4584	0.0	10.5299	-0.1	-0.11	2
022G0156	0.721	0.7858	0.0	10.0714	-0.6	-0.46	2
022E0003	1.268	-1.2233	0.0	10.8572	-2.4	-1.40	2
022G0104	1.006	0.0219	0.0	9.6339	-1.4	-0.92	2
022G0144				9.6558			

TRAJECT : 6.758 -1.0793 0.0 -7.0

TRAJECTNUMMER: 12011 GEMIDDELDE MEETDATUM: 100312

022E0028	1.117	0.1282	-0.0	10.7351	-0.9	-0.56	2
SEC0017351	0.332	0.1747	-0.0	10.8632	0.4	0.46	2
022E0026	0.897	-0.3766	-0.0	11.0379	-0.7	-0.49	2
022E0170	0.424	0.7976	-0.0	10.6614	-0.1	-0.10	2
022E0223	0.019	-0.0536	-0.0	11.4590	0.0	0.00	2
022E0222	0.242	-0.5733	-0.0	11.4054	0.2	0.27	2
022E0169	0.494	-0.9218	-0.0	10.8321	-0.5	-0.47	2
022E0255	0.913	-0.0669	-0.0	9.9102	-0.1	-0.07	2
022E0033	0.865	-0.5546	-0.0	9.8433	0.6	0.42	2
022E0254	0.899	0.2025	-0.0	9.2886	0.4	0.28	2
022B0105	1.270	-0.1941	-0.0	9.4911	0.9	0.53	2
022B0031	1.143	-0.3340	-0.0	9.2970	0.0	0.00	2
022B0095				8.9630			

TRAJECT : 8.615 -1.7719 -0.2 0.2

TRAJECTNUMMER: 20001 GEMIDDELDE MEETDATUM: 100330

022B0028	0.837	-0.3805	0.1	9.4816	0.2	0.14	2
					0.0	0.00	2

Meetregister Zuid-oost Drenthe 2010

					0.4	0.29	2
					0.2	0.14	2
022B0027	0.618	0.4147	0.1	9.1012	0.4	0.33	2
					0.1	0.08	2
					0.1	0.08	2
					-0.2	-0.17	2
022B0026	0.415	-0.7088	0.0	9.5159	0.1	0.10	2
					-1.6	-1.63	2
					0.2	0.20	2
					-1.5	-1.53	2

- 23 -

Meetregister Zuid-oost Drenthe 2010

H I S

Overzicht vereffen-trajecten

SECTION		GEMIDDELD		AANSL.		HOOGTE		V =		O	
VAN PUNT	LENGTE	HOOGTE-	VERSCHIL	KORR.	T.O.V.	H + T	W-	D			
NAAR PUNT	(KM)	(M)	(MM)	NAP (M)	(MM)	TOETS	E				
022B0025	0.214	-0.1530	0.0	8.8072	0.1	0.14	2				
					-0.4	-0.57	2				
					-0.1	-0.14	2				
					-0.6	-0.85	2				
022B0022	0.271	0.5685	0.0	8.6541	-0.1	-0.13	2				
					-0.6	-0.76	2				
					0.1	0.13	2				
					-0.4	-0.51	2				
022B0019	0.984	-0.2675	0.1	9.2227	1.3	0.86	2				
					-0.1	-0.07	2				
					0.8	0.53	2				
					-0.6	-0.40	2				
022B0007	0.467	0.0148	0.0	8.9553	-0.1	-0.10	2				
					-0.4	-0.39	2				
					0.6	0.58	2				
					0.3	0.28	2				
022B0006	1.282	0.0253	0.1	8.9701	0.7	0.41	2				
					1.6	0.93	2				
					0.9	0.52	2				
					1.8	1.05	2				
022B0160	1.080	-1.3128	0.1	8.9955	0.3	0.19	2				
					0.1	0.06	2				
					0.6	0.38	2				
					0.4	0.25	2				
022A0199	0.953	-0.3465	0.1	7.6829	0.2	0.13	2				
					-0.1	-0.07	2				
					0.4	0.27	2				
					0.1	0.07	2				
022A0200	1.039	0.7675	0.1	7.3364	-0.2	-0.13	2				
					-0.9	-0.58	2				
					-0.9	-0.58	2				
					-1.6	-1.03	2				
022A0020	0.989	-0.0593	0.1	8.1040	1.3	0.86	2				
					1.2	0.79	2				
					0.4	0.26	2				
					0.3	0.20	2				
022A0018	0.894	-0.2110	0.1	8.0449	0.1	0.07	2				
					-0.7	-0.49	2				
					0.6	0.42	2				
					-0.2	-0.14	2				

Meetregister Zuid-oost Drenthe 2010

022A0007	0.950	-0.6001	0.1	7.8340	-0.4	-0.27	2
					-0.9	-0.61	2
					-1.1	-0.74	2
					-1.6	-1.08	2
022A0158	0.771	0.6186	0.1	7.2339	-0.2	-0.15	2
					-1.6	-1.20	2
					1.1	0.82	2
					-0.3	-0.22	2
022A0005	0.083	-1.9469	0.0	7.8526	0.1	0.21	2
					-0.2	-0.42	2

- 24 -

Meetregister Zuid-oost Drenthe 2010

H I S Overzicht vereffen-trajecten

SECTION		GEMIDDELD						O
VAN PUNT	LENGTE	HOOGTE-VERSCHIL	AANSL. KORR.	HOOGTE T.O.V.	V = H + T	W-	D	R
NAAR PUNT	(KM)	(M)	(MM)	NAP (M)	(MM)	TOETS	E	
					0.2	0.42	2	
					-0.1	-0.21	2	
000A2629				5.9057				

TRAJECT : 11.849 -3.5770 1.2 3.8

TRAJECTNUMMER: 12001 GEMIDDELDE MEETDATUM: 100310

022B0028	0.939	0.3450	0.0	9.4816	0.4	0.27	2
022B0183	1.069	-0.8636	0.0	9.8266	-1.6	-1.02	2
022B0095	8.9630						

TRAJECT : 2.008 -0.5186 0.0 -1.2

TRAJECTNUMMER: 12003 GEMIDDELDE MEETDATUM: 100303

022B0028	1.190	-0.1290	0.0	9.4816	0.4	0.24	2
022B0192	1.241	-0.4937	0.0	9.3526	0.2	0.12	2
022B0226	1.219	0.6581	0.0	8.8589	0.2	0.12	2
022D0181	1.183	0.6788	0.0	9.5170	1.0	0.60	2
022D0250	0.758	0.1139	0.0	10.1958	0.3	0.23	2
022D0267	1.315	-1.0773	0.0	10.3097	0.6	0.34	2
022D0154	0.529	0.1259	0.0	9.2324	0.8	0.72	2
022D0262	0.383	-0.2401	0.0	9.3583	0.2	0.21	2
022D0268	0.542	3.0716	0.0	9.1182	-1.3	-1.16	2
022D0160	12.1898						

TRAJECT : 8.362 2.7081 0.1 2.4

TRAJECTNUMMER: 21001 GEMIDDELDE MEETDATUM: 100309

022G0144	1.025	0.3249	0.0	9.6558	0.1	0.06	2
					-0.7	-0.45	2
					2.0	1.30	2
					1.2	0.78	2
SEC0017348	0.146	0.3342	0.0	9.9807	0.8	1.38	2
					0.0	0.00	2

Meetregister Zuid-oost Drenthe 2010

					0.0	0.00	2
					-0.8	-1.38	2
022G0143	0.801	-0.0645	0.0	10.3149	0.0	0.00	2
					-0.3	-0.22	2
					0.7	0.51	2
					0.4	0.29	2
022G0131	0.694	-0.0319	0.0	10.2505	0.0	0.00	2
					0.2	0.16	2
					0.3	0.24	2
					0.5	0.39	2

- 25 -

Meetregister Zuid-oost Drenthe 2010

H I S

Overzicht vereffen-trajecten

SECTION		GEMIDDELD		HOOGTE		V =		O	
VAN PUNT	LENGTE	HOOGTE- VERSCHIL	AANSL. KORR.	T.O.V. NAP (M)	H + T (MM)	W-	D	R	
NAAR PUNT	(KM)	(M)	(MM)			TOETS	E		

022G0073				10.2186					
TRAJECT :		2.667	0.5627	0.0		0.9			

TRAJECTNUMMER: 12013		GEMIDDELDE MEETDATUM:		100305			
022G0144	0.908	0.3409	0.0	9.6558	0.2	0.14	2
SEC0017350	0.375	5.9641	0.0	9.9967	0.2	0.21	2
022D0242	0.190	-4.1241	0.0	15.9608	-0.4	-0.60	2
SEC0017349	0.797	-1.7990	0.0	11.8367	0.6	0.44	2
022D0164	0.607	2.1521	0.0	10.0377	-0.3	-0.25	2
022D0160				12.1898			

TRAJECT :	2.877	2.5339	0.0		0.3		

TRAJECTNUMMER: 12002		GEMIDDELDE MEETDATUM: 100309					
022B0095	0.537	0.6174	-0.0	8.9630	0.6	0.54	2
022B0147	0.817	-0.5110	-0.0	9.5804	0.1	0.07	2
022B0159	1.091	0.7150	-0.0	9.0694	-0.3	-0.19	2
022B0120	0.794	0.3455	-0.0	9.7843	-1.1	-0.81	2
022D0203	1.020	-0.8102	-0.0	10.1299	-0.5	-0.33	2
022D0176	1.004	1.0187	-0.0	9.3196	-0.2	-0.13	2
022D0271	0.771	1.8515	-0.0	10.3383	0.2	0.15	2
022D0160				12.1898			

TRAJECT :	6.036	3.2269	-0.1		-1.2		

TRAJECTNUMMER: 12221		GEMIDDELDE MEETDATUM: 100322							
017H0061	0.520	-1.9448	0.0	19.8380	0.0	0.00	2		
017H0233	0.946	1.8405	0.0	17.8932	0.3	0.20	2		
017H0070	0.919	-2.1425	0.0	19.7337	-0.1	-0.07	2		
017H0232	0.409	-0.6646	0.0	17.5912	0.8	0.82	2		
017H0101	0.770	2.0141	0.0	16.9266	0.3	0.22	2		
017H0215	1.017	1.1026	0.0	18.9408	0.4	0.26	2		
017H0080	0.857	-0.6822	0.0	20.0434	-0.2	-0.14	2		

Meetregister Zuid-oost Drenthe 2010

017H0201	0.866	-0.3057	0.0	19.3612	-0.2	-0.14	2
017H0074	0.676	-0.0622	0.0	19.0555	2.2	1.76	2
017H0179	0.531	-0.6240	0.0	18.9933	0.2	0.18	2
017H0200	0.695	-0.4666	0.0	18.3693	-0.1	-0.08	2
017H0069	0.295	-0.6427	0.0	17.9027	0.0	0.00	2
000A2100				17.2600			

TRAJECT :	8.504	-2.5782	0.2		3.6		

Meetregister Zuid-oost Drenthe 2010

H I S

Overzicht vereffen-trajecten

		GEMIDDELD				O	
SECTION		HOOGTE-	AANSL.	HOOGTE	V =		R
VAN PUNT	LENGTE	VERSCHIL	KORR.	T.O.V.	H + T	W-	D
NAAR PUNT	(KM)	(M)	(MM)	NAP (M)	(MM)	TOETS	E

TRAJECTNUMMER: 12221		GEMIDDELDE MEETDATUM: 100322					
000A2100	0.026	1.2486	-0.0	17.2600	-0.1	-0.21	2
017H0067	0.703	-0.6401	-0.2	18.5085	0.5	0.39	2
017H0109				17.8683			

TRAJECT :	0.729	0.6085	-0.2		0.4		

Bijlage 2: Overzicht kringsluitfout

```
*****
**                                     **
**      L O O P S 3  Version 3.4.1    **
**                                     **
**      Automatic Computation          **
**      of                             **
**      Network Loops and Misclosures  **
**                                     **
**      www.MOVE3.com                  **
**      (c) 1993-2007 Grontmij         **
**                                     **
**  NAM_DR2010                         **
**                                     **
**      28-12-2010 14:32:01          **
**                                     **
*****
```

1D network loops and misclosures computation

PROJECT

Y:\Subsidence\MOVE3\Drenthe\ZuidoostDrenthe2010\NAM_DR2010.prj

Critical value W-test is 3.29

HEIGHT DIFFERENCE LOOPS

Loop	1					
	From	To Record	Forward Record	Backward	Average	Distance
	022F0038	022F0062	238	1.25435	-1.25435	717.000 m
	022F0062	022E0182	256	1.34940	-1.34940	756.000 m
	022E0182	022E0147	606	-2.01955	2.01955	1304.500 m
	022E0147	022E0108	558	-1.95890	1.95890	1189.000 m
	022E0108	022E0232	364	-0.58410	-0.58410	891.000 m
	022E0232	022E0120	62	0.46570	-0.46570	329.000 m
	022E0120	022E0212	151	2.25720	-2.25720	554.500 m
	022E0212	022E0242	231	2.73269	2.73269	699.311 m
	022E0242	017G0004	531	0.00250	-0.00250	1143.000 m
	017G0004	017G0202	152	-0.47035	-0.47035	563.000 m
	017G0202	017G0103	519	1.39520	1.39520	1120.000 m
	017G0103	017G0238	201	-0.10140	-0.10140	671.000 m
	017G0238	017G0018	109	0.10140	0.10140	448.000 m
	017G0018	017G0203	327	-2.01860	-2.01860	851.500 m
	017G0203	017G0220	418	2.60745	2.60745	953.498 m
	017G0220	017G0211	31	-0.36705	-0.36705	128.000 m
	017G0211	017G0250	425	-0.12395	-0.12395	962.500 m
	017G0250	017G0023	149	0.20570	0.20570	546.000 m
	017G0023	017G0096	180	-0.73980	0.73980	624.000 m
	017G0096	017G0218	235	-0.24445	-0.24445	711.000 m
	017G0218	017G0043	259	-1.11080	1.11080	761.000 m
	017G0043	017G0044	332	0.85585	-0.85585	855.500 m
	017G0044	017G0045	337	0.96540	-0.96540	863.000 m
	017G0045	SEC0017376	198	-0.04760	0.04760	666.000 m
	SEC0017376	017G0037	545	-0.05700	0.05700	1156.500 m
	017G0037	017G0125	469	-1.07005	-1.07005	1015.999 m
	017G0125	017G0095	218	1.22260	1.22260	690.000 m

68

Meetregister Zuid-oost Drenthe 2010

022F0011	022F0052	465	0.10410	-0.10410	1008.000 m
022F0052	022F0048	118	-0.29580	0.29580	455.000 m
022F0048	022F0034	281	1.00450	1.00450	793.000 m
Total traject length					9552.500 m

Tolerance	0.00774 m				
Closing error Height	-0.00200 m	W-test	-0.85		
	-0.65 sqrt(km)				

Loop 5

From	To Record	Forward Record	Backward	Average	Distance
018A0121	018A0006	572	-1.12115	1.12115	1222.500 m
018A0006	SEC0017362	209	-0.71370	-0.71370	676.000 m
SEC0017362	018A0172	353	-0.06700	-0.06700	882.000 m
018A0172	018A0118	87	0.24680	0.24680	404.000 m
018A0118	018A0068	577	0.09705	-0.09705	1225.500 m
018A0068	018A0161	213	-0.46330	-0.46330	681.500 m
018A0161	018A0129	390	-1.42315	-1.42315	928.500 m
018A0129	018A0188	566	0.76250	0.76250	1199.000 m
018A0188	018A0131	536	-0.69150	-0.69150	1146.500 m
018A0131	018A0189	578	1.44570	1.44570	1226.500 m
018A0189	018A0122	150	0.11930	0.11930	549.000 m
018A0122	018A0121	52	-0.23740	-0.23740	263.000 m
Total traject length					10404.000 m

Tolerance	0.00807 m				
Closing error Height	0.00235 m	W-test	0.96		
	0.73 sqrt(km)				

Loop 6

From	To Record	Forward Record	Backward	Average	Distance
------	-----------	----------------	----------	---------	----------

022F0038	022F0098	377	0.39120	-0.39120	901.000 m
022F0098	022F0023	208	0.20235	-0.20235	674.500 m
022F0023	022F0150	98	2.23975	-2.23975	430.000 m
022F0150	SEC0017795	164	2.41455	2.41455	601.000 m
SEC0017795	022F0089	97	-1.05720	1.05720	428.000 m
022F0089	022F0018	47	0.01560	0.01560	249.000 m
022F0018	022F0121	605	0.07710	0.07710	1287.000 m
022F0121	022F0015	491	0.73460	-0.73460	1054.500 m
022F0015	022F0058	492	-0.34100	-0.34100	1058.000 m
022F0058	022F0028	461	0.39620	-0.39620	1002.000 m
022F0028	022F0038	246	-0.74055	0.74055	738.500 m
Total traject length					8423.500 m

Tolerance	0.00726 m				
Closing error Height	-0.00010 m	W-test	-0.05		
	-0.03 sqrt(km)				

Loop 7

From	To Record	Forward Record	Backward	Average	Distance
022F0142	022F0066	373	0.96545	-0.96545	898.500 m
022F0066	022F0143	1	0.18480	0.18480	7.000 m
022F0143	022F0149	514	0.93390	0.93390	1112.000 m
022F0149	022F0092	195	1.47845	-1.47845	651.500 m
022F0092	022F0070	349	-0.79780	0.79780	876.500 m
022F0070	022F0044	619	1.03960	1.03960	1384.000 m
022F0044	022F0049	331	0.45920	0.45920	854.000 m
022F0049	022F0138	421	0.87120	-0.87120	958.000 m
022F0138	022F0047	518	-0.50675	0.50675	1117.000 m
022F0047	022F0054	374	-1.25970	-1.25970	899.000 m

Meetregister Zuid-oost Drenthe 2010

022F0054	022F0075			383	1.09515	-1.09515	909.000 m		022E0210	022E0145			394	-2.02625	2.02625	933.500 m	
022F0075	022F0063			561	-1.01535	1.01535	1194.500 m		022E0145	022E0224	289	1.42115			1.42115	800.000 m	
022F0063	022F0140			13	-0.38850	0.38850	26.000 m		022E0224	022E0040			223	1.36675	-1.36675	693.000 m	
022F0140	022F0139	155	-1.05290			-1.05290	572.000 m		022E0040	022E0228	247	-0.52815			-0.52815	738.500 m	
022F0139	022F0013			410	-2.56640	2.56640	945.500 m		022E0228	022E0036	94	0.39055			0.39055	419.000 m	
022F0013	022F0034			2	0.47240	-0.47240	13.000 m		022E0036	022E0028			336	0.13965	-0.13965	862.500 m	
022F0034	022F0067			179	1.03560	-1.03560	619.500 m		022E0028	022E0200			325	0.54710	-0.54710	849.000 m	
022F0067	022F0152			242	0.24790	-0.24790	720.500 m		022E0200	022E0014	134	0.19030			0.19030	507.000 m	
022F0152	022F0142	431	0.58250			0.58250	972.000 m		022E0014	022E0201	81	-0.13430			-0.13430	382.499 m	
Total traject length									022E0201	022E0220			117	-0.51970	0.51970	454.499 m	
Tolerance		0.00961 m							022E0220	022E0172	36	0.05985			0.05985	147.000 m	
Closing error Height		-0.00395 m		W-test		-1.35			022E0172	022G0146	489	-0.29370			-0.29370	1049.000 m	
									022G0146	022G0156			76	0.45845	-0.45845	374.000 m	
									022G0156	022E0003			244	-0.78580	0.78580	721.000 m	
Loop	8								022E0003	022G0104	592	-1.22330			-1.22330	1268.500 m	
From		To Record		Forward Record		Backward		Average		Distance							
										022G0104	022G0144	463	0.02190		0.02190	1006.000 m	
										022G0144	SEC0017350			381	-0.34090	0.34090	908.000 m
022E0073	022E0167	250	0.40765			0.40765	744.000 m		SEC0017350	022D0242			77	-5.96410	5.96410	375.000 m	
022E0167	022E0076			546	0.06025	-0.06025	1157.000 m		022D0242	SEC0017349	37	-4.12410			-4.12410	190.000 m	
022E0076	SEC0017352			80	0.48385	-0.48385	381.499 m		SEC0017349	022D0164	285	-1.79900			-1.79900	797.000 m	
SEC0017352	022E0150			441	-0.78175	0.78175	985.500 m		022D0164	022D0160			168	-2.15205	2.15205	607.000 m	
022E0150	022E0079	65	-0.99865			-0.99865	345.000 m		022D0160	022D0268			145	3.07155	-3.07155	542.000 m	
022E0079	022E0221	386	2.20465			2.20465	918.000 m		022D0268	022D0262			82	-0.24010	0.24010	383.000 m	
022E0221	022E0211	376	-0.69650			-0.69650	900.000 m		022D0262	022D0154			141	0.12590	-0.12590	529.500 m	
022E0211	022E0175	350	-0.79850			-0.79850	879.500 m		022D0154	022D0267			610	-1.07730	1.07730	1315.500 m	
022E0175	022E0067			505	0.26985	-0.26985	1090.500 m		022D0267	022D0250			257	0.11385	-0.11385	758.500 m	
022E0067	022E0066			412	0.01605	-0.01605	949.000 m		022D0250	022D0181			555	0.67880	-0.67880	1183.500 m	
022E0066	022E0199			86	-0.33560	0.33560	402.499 m		022D0181	022B0226	571	-0.65810			-0.65810	1219.500 m	
022E0199	022E0237	490	-1.63230			-1.63230	1054.301 m		022B0226	022B0192			583	-0.49370	0.49370	1241.000 m	
022E0237	022E0210			60	0.00605	-0.00605	307.000 m		022B0192	022B0028	559	0.12900			0.12900	1190.000 m	

Meetregister Zuid-oost Drenthe 2010

022B0028	022B0130		254	0.41740	-0.41740	752.000 m	017H0102	017H0147	240	0.07925		0.07925	718.000 m	
022B0130	022B0131		185	-0.16185	0.16185	633.000 m	017H0147	017H0131	334	1.72805		1.72805	860.000 m	
022B0131	022B0225		252	-0.71050	0.71050	747.000 m	017H0131	017H0012	590	-0.07270		-0.07270	1261.500 m	
022B0225	022B0181	304	-0.25345		-0.25345	821.000 m	017H0012	017H0122	154	-0.95950		-0.95950	565.000 m	
022B0181	022B0227	272	0.44625		0.44625	784.500 m	017H0122	017H0219		362	-0.24155	0.24155	889.000 m	
022B0227	022B0042	153	0.13690		0.13690	564.000 m	017H0219	022F0081		348	-0.27950	0.27950	876.000 m	
022B0042	022B0203	313	1.37275		1.37275	832.000 m	022F0081	022F0095	83	0.33155		0.33155	389.000 m	
022B0203	022B0182	258	-0.37370		-0.37370	761.000 m	022F0095	022F0060	582	-0.22705		-0.22705	1239.000 m	
022B0182	022B0103	557	-0.10235		-0.10235	1188.500 m	022F0060	022F0124		113	3.11760	-3.11760	453.000 m	
022B0103	022B0047	523	0.23625		0.23625	1126.500 m	022F0124	022F0059		18	-0.25855	0.25855	75.000 m	
022B0047	022B0193	391	-0.43155		-0.43155	928.500 m	022F0059	022F0089		499	-0.55255	0.55255	1080.500 m	
022B0193	022B0050	166	-0.15305		-0.15305	603.500 m	022F0089	SEC0017795	97	-1.05720		-1.05720	428.000 m	
022B0050	022B0052		189	-0.05255	0.05255	642.000 m	SEC0017795	022F0150		164	2.41455	-2.41455	601.000 m	
022B0052	022B0053	84	0.32380		0.32380	393.499 m	022F0150	022F0023	98	2.23975		2.23975	430.000 m	
022B0053	022E0177		284	0.98010	-0.98010	797.000 m	022F0023	022F0098	208	0.20235		0.20235	674.500 m	
022E0177	022E0117		530	-0.64910	0.64910	1141.000 m	022F0098	022F0038	377	0.39120		0.39120	901.000 m	
022E0117	022E0070		191	0.20835	-0.20835	646.000 m	022F0038	022F0040		119	-0.24190	0.24190	456.000 m	
022E0070	022E0219	540	-0.34930		-0.34930	1154.000 m	022F0040	022F0046		288	-0.88195	0.88195	800.000 m	
022E0219	SEC0017373		245	0.19860	-0.19860	730.000 m	022F0046	017H0007		613	-0.16600	0.16600	1341.000 m	
SEC0017373	022E0073		604	-0.06370	0.06370	1284.000 m	017H0007	017H0240	88	0.15020		0.15020	404.000 m	
Total traject length						49087.296 m	017H0240	017H0103	317	1.03335		1.03335	837.000 m	
Tolerance			0.01753 m				017H0103	017H0234	276	4.72965		4.72965	789.500 m	
Closing error Height			0.00340 m W-test 0.64				017H0234	017H0016		147	4.61455	-4.61455	542.500 m	
			0.49 sqrt(km)				Total traject length 18981.500 m							
						Tolerance			0.01090 m					
Loop 9						Closing error Height			-0.00055 m W-test -0.17					
From			To Record			Forward Record			Backward			Average Distance		
												-0.13 sqrt(km)		
017H0016			017H0018			552			0.20780			0.20780 1176.000 m		
017H0018			017H0102			562			-1.25255			-1.25255 1195.000 m		
						Loop 10								
			From			To Record			Forward Record			Backward		

72

Meetregister Zuid-oost Drenthe 2010

017H0028	SEC0017357			496	-1.75550	1.75550	1080.000 m	Loop	13									
SEC0017357	017H0027			432	1.57430	-1.57430	973.000 m		From		To Record		Forward Record		Backward		Average	Distance
	017H0027	017H0175		341	-0.81775	0.81775	867.000 m											
	017H0175	017H0182		174	-1.44885	1.44885	616.000 m		017G0043	017G0218	259	-1.11080				-1.11080	761.000 m	
	017H0182	017H0036	110	0.12170		0.12170	448.499 m		017G0218	017G0096			235	-0.24445	0.24445	711.000 m		
	017H0036	017H0043	183	-1.03800		-1.03800	627.000 m		017G0096	017G0023	180	-0.73980			-0.73980	624.000 m		
	017H0043	017H0044	79	-0.08975		-0.08975	380.000 m		017G0023	017G0250			149	0.20570	-0.20570	546.000 m		
	017H0044	017H0123	104	0.40600		0.40600	437.000 m		017G0250	017G0211			425	-0.12395	0.12395	962.500 m		
	017H0123	SEC0017355	608	1.03535		1.03535	1309.000 m		017G0211	017G0220			31	-0.36705	0.36705	128.000 m		
SEC0017355	017H0190	451	2.13815		2.13815	990.500 m		017G0220	017G0203			418	2.60745	-2.60745	953.498 m			
	017H0190	017H0187	314	1.77845		1.77845	836.000 m		017G0203	017G0018			327	-2.01860	2.01860	851.500 m		
	017H0187	017H0155	563	-4.31380		-4.31380	1195.999 m		017G0018	017G0238			109	0.10140	-0.10140	448.000 m		
	017H0155	017H0239		434	-2.59160	2.59160	978.000 m		017G0238	017G0103			201	-0.10140	0.10140	671.000 m		
	017H0239	017H0238		598	3.07105	-3.07105	1280.980 m		017G0103	017G0202			519	1.39520	-1.39520	1120.000 m		
	017H0238	017H0031		453	0.44990	-0.44990	994.000 m		017G0202	017G0099			255	-0.33670	0.33670	756.000 m		
	017H0031	017H0024	269	-0.63210		-0.63210	778.000 m		017G0099	017G0181	136	0.04780			0.04780	512.000 m		
	017H0024	017H0136	621	-0.55001		-0.55001	1386.420 m		017G0181	017G0182	330	-1.49090			-1.49090	853.497 m		
	017H0136	017H0206		111	0.86955	-0.86955	451.000 m		017G0182	017G0252			217	-0.94760	0.94760	688.500 m		
	017H0206	017H0115	503	0.21655		0.21655	1081.500 m		017G0252	017G0173	365	0.06835			0.06835	892.000 m		
	017H0115	017H0012	251	1.04890		1.04890	744.500 m		017G0173	017G0237			508	-0.02275	0.02275	1100.000 m		
	017H0012	017H0131		590	-0.07270	0.07270	1261.500 m		017G0237	017G0201			71	0.20210	-0.20210	366.467 m		
	017H0131	017H0147		334	1.72805	-1.72805	860.000 m		017G0201	017G0231			291	-0.31480	0.31480	804.000 m		
	017H0147	017H0102		240	0.07925	-0.07925	718.000 m		017G0231	SEC0017375	70	1.14635			1.14635	353.499 m		
	017H0102	017H0018		562	-1.25255	1.25255	1195.000 m		SEC0017375	017G0015	248	0.54455			0.54455	742.000 m		
	017H0018	017H0016		552	0.20780	-0.20780	1176.000 m		017G0015	017G0230			39	0.36635	-0.36635	208.000 m		
					Total traject length	25384.398 m		017G0230	017G0234	107	1.16290				1.16290	444.000 m		
	Tolerance	0.01261 m						017G0234	017G0021				46	-0.19765	0.19765	245.499 m		
Closing error Height	-0.00216 m	W-test	-0.56					017G0021	017G0116				570	-0.61580	0.61580	1212.000 m		
	-0.43 sqrt (km)							017G0116	017G0117				78	-0.56400	0.56400	376.000 m		
								017G0117	017G0228	112	-0.49165				-0.49165	452.000 m		

Meetregister Zuid-oost Drenthe 2010

017G0228	017G0118			170	-1.18880	1.18880	609.000 m		023A0070	023A0006		521	0.68115	-0.68115	1121.500 m
017G0118	017G0251			456	0.41065	-0.41065	996.000 m		023A0006	023A0069	624	0.89845		0.89845	1462.000 m
017G0251	017G0233	131	-1.16045			-1.16045	497.499 m		023A0069	023A0078		105	-0.42115	0.42115	439.499 m
017G0233	017G0120	50	1.44220			1.44220	254.984 m		023A0078	023A0010		539	-0.19895	0.19895	1153.500 m
017G0120	017G0043			467	1.17255	-1.17255	1008.000 m							Total traject length	18024.499 m
					Total traject length		21147.443 m		Tolerance				0.01063 m		
	Tolerance		0.01151 m						Closing error Height			-0.00225 m	W-test	-0.70	
Closing error Height	0.00070 m		W-test	0.20								-0.53 sqrt(km)			
	0.15 sqrt(km)														

Loop 14

From	To Record	Forward Record	Backward	Average	Distance
023A0010	023A0046	323	-0.45485	-0.45485	843.000 m
023A0046	023A0011	395	1.73380	1.73380	934.000 m
023A0011	023A0059	158	-0.57795	-0.57795	586.500 m
023A0059	023A0047	220	0.18100	-0.18100	691.500 m
023A0047	023A0009	392	-1.17325	-1.17325	929.000 m
023A0009	SEC0017359	458	-0.39640	-0.39640	997.000 m
SEC0017359	SEC0017360	553	-0.21740	0.21740	1176.000 m
SEC0017360	023A0075	522	-1.60170	1.60170	1122.000 m
023A0075	023A0080	556	0.46750	-0.46750	1188.000 m
023A0080	023A0079	125	0.13450	-0.13450	477.000 m
023A0079	023A0064	187	0.67190	0.67190	640.000 m
023A0064	023A0048	239	-0.59900	-0.59900	717.000 m
023A0048	023A0003	202	-0.33105	-0.33105	671.000 m
023A0003	023A0049	335	-0.15505	-0.15505	860.500 m
023A0049	023A0032	57	-0.24535	-0.24535	278.000 m
023A0032	023A0033	188	0.53470	0.53470	641.000 m
023A0033	023A0070	507	0.88325	-0.88325	1096.500 m

Loop 15

From	To Record	Forward Record	Backward	Average	Distance
022F0020	022F0135	603	-0.63295	-0.63295	1282.500 m
022F0135	022F0053	85	-0.14585	-0.14585	394.499 m
022F0053	022F0151	620	-0.21650	-0.21650	1385.500 m
022F0151	022F0035	139	-0.06230	0.06230	525.000 m
022F0035	022F0091	182	-0.19150	0.19150	626.500 m
022F0091	022F0134	128	0.08230	0.08230	488.000 m
022F0134	022F0121	311	0.13810	0.13810	830.000 m
022F0121	022F0018	605	0.07710	-0.07710	1287.000 m
022F0018	022F0089	47	0.01560	-0.01560	249.000 m
022F0089	022F0059	499	-0.55255	-0.55255	1080.500 m
022F0059	022F0124	18	-0.25855	-0.25855	75.000 m
022F0124	022F0060	113	3.11760	3.11760	453.000 m
022F0060	022F0095	582	-0.22705	0.22705	1239.000 m
022F0095	022F0144	611	-2.86410	-2.86410	1324.000 m
022F0144	022F0080	199	0.77920	0.77920	668.000 m
022F0080	022F0020	260	0.16400	0.16400	764.000 m
Total traject length					12671.499 m
Tolerance		0.00891 m			

Meetregister Zuid-oost Drenthe 2010

Closing error Height		-0.00115 m	W-test	-0.43			017H0111	017H0144	203	-0.00690	0.00690	672.999 m	
		-0.32 sqrt(km)					017H0144	017H0217	442	1.81010	1.81010	986.498 m	
								017H0217	017H0061	614	-3.46885	3.46885	1348.500 m
Loop	16									Total traject length		22380.978 m	
From		To Record	Forward Record	Backward	Average	Distance	Tolerance		0.01184 m				
							Closing error Height		-0.00150 m	W-test	-0.42		
									-0.32 sqrt(km)				
017H0061	017H0062		236	-1.12160	1.12160	711.000 m							
017H0062	017H0146		493	-6.03960	6.03960	1068.500 m							
017H0146	017H0120	17	-0.37580		-0.37580	55.000 m	Loop		17				
017H0120	017H0125	275	-2.66480		-2.66480	789.500 m	From		To Record	Forward Record	Backward	Average	Distance
017H0125	017H0126	502	-1.55395		-1.55395	1081.498 m							
017H0126	017H0153	435	3.25035		3.25035	983.000 m	022E0227	022E0198		567	-0.36235	0.36235	1199.000 m
017H0153	017H0203		422	4.76110	-4.76110	959.500 m	022E0198	017G0173		171	0.01815	-0.01815	611.500 m
017H0203	017H0155		211	3.54605	-3.54605	678.000 m	017G0173	017G0252		365	0.06835	-0.06835	892.000 m
017H0155	017H0187		563	-4.31380	4.31380	1195.999 m	017G0252	017G0182	217	-0.94760		-0.94760	688.500 m
017H0187	017H0190		314	1.77845	-1.77845	836.000 m	017G0182	017G0181		330	-1.49090	1.49090	853.497 m
017H0190	SEC0017355		451	2.13815	-2.13815	990.500 m	017G0181	017G0099		136	0.04780	-0.04780	512.000 m
SEC0017355	017H0123		608	1.03535	-1.03535	1309.000 m	017G0099	017G0202	255	-0.33670		-0.33670	756.000 m
017H0123	017H0044		104	0.40600	-0.40600	437.000 m	017G0202	017G0004		152	-0.47035	0.47035	563.000 m
017H0044	017H0043		79	-0.08975	0.08975	380.000 m	017G0004	022E0242	531	0.00250		0.00250	1143.000 m
017H0043	017H0036		183	-1.03800	1.03800	627.000 m	022E0242	022E0212		231	2.73269	-2.73269	699.311 m
017H0036	017H0182		110	0.12170	-0.12170	448.499 m	022E0212	SEC0017374	296	1.50025		1.50025	810.500 m
017H0182	017H0113		529	0.62525	-0.62525	1140.000 m	SEC0017374	022E0227		95	-0.32475	0.32475	424.000 m
017H0113	017H0225	197	0.94015		0.94015	654.000 m					Total traject length		9152.308 m
017H0225	017H0053		560	-2.09000	2.09000	1191.500 m	Tolerance		0.00757 m				
017H0053	017H0178		124	0.35010	-0.35010	476.000 m	Closing error Height		-0.00019 m	W-test	-0.08		
017H0178	017H0058		488	-0.36045	0.36045	1047.000 m			-0.06 sqrt(km)				
017H0058	017H0109	148	-1.85805		-1.85805	544.000 m							
017H0109	017H0216	424	-0.30435		-0.30435	962.000 m	Loop		18				
017H0216	017H0111	295	-3.01195		-3.01195	808.485 m	From		To Record	Forward Record	Backward	Average	Distance

76

Meetregister Zuid-oost Drenthe 2010

Loop 20	-0.02 sqrt(km)						SEC0017349	022D0164	285	-1.79900		-1.79900	797.000 m
							022D0164	022D0160		168	-2.15205	2.15205	607.000 m
							022D0160	022D0271	265	-1.85150		-1.85150	771.000 m
	From	To Record	Forward Record	Backward	Average	Distance	022D0271	022D0176		462	1.01870	-1.01870	1004.500 m
							022D0176	022D0203		471	-0.81025	0.81025	1020.000 m
	022B0095	022B0031	532	0.33400	0.33400	1143.000 m	022D0203	022B0120		283	0.34555	-0.34555	794.500 m
	022B0031	022B0105	595	0.19405	0.19405	1270.000 m	022B0120	022B0159		506	0.71495	-0.71495	1091.000 m
	022B0105	022E0254		375	0.20250	-0.20250	899.000 m	022B0159	022B0147	302	0.51095	0.51095	817.500 m
	022E0254	022E0033		339	-0.55460	0.55460	865.000 m	022B0147	022B0095	144	-0.61740	-0.61740	537.496 m
	022E0033	022E0255	385	0.06695	0.06695	913.000 m	Total traject length						24286.863 m
022E0255	022E0169		129	-0.92185	0.92185	493.870 m	Tolerance		0.01233 m				
022E0169	022E0222		45	-0.57330	0.57330	242.000 m	Closing error Height		-0.00035 m	W-test	-0.09		
022E0222	022E0223	8	0.05360	0.05360	19.000 m	-0.07 sqrt(km)							
022E0223	022E0170	96	-0.79765	-0.79765	424.000 m								
022E0170	022E0026		372	-0.37655	0.37655	897.500 m	Loop 21						
022E0026	SEC0017351	63	-0.17470	-0.17470	332.000 m	From		To Record	Forward Record	Backward	Average	Distance	
SEC0017351	022E0028	517	-0.12815	-0.12815	1116.999 m								
022E0028	022E0200		325	0.54710	-0.54710	849.000 m	022F0041	017H0231		366	1.22790	-1.22790	894.500 m
022E0200	022E0014	134	0.19030	0.19030	507.000 m	017H0231	017H0151	122	3.53550		3.53550	471.000 m	
022E0014	022E0201	81	-0.13430	-0.13430	382.499 m	017H0151	017H0207	278	0.31195		0.31195	791.000 m	
022E0201	022E0220		117	-0.51970	0.51970	454.499 m	017H0207	018C0059		192	-0.93680	0.93680	648.000 m
022E0220	022E0172	36	0.05985	0.05985	147.000 m	018C0059	018C0005		482	-1.48655	1.48655	1027.000 m	
022E0172	022G0146	489	-0.29370	-0.29370	1049.000 m	018C0005	018C0128		167	-0.61900	0.61900	604.000 m	
022G0146	022G0156		76	0.45845	-0.45845	374.000 m	018C0128	018C0010		280	-0.39405	0.39405	792.000 m
022G0156	022E0003		244	-0.78580	0.78580	721.000 m	018C0010	018C0011		427	-0.37810	0.37810	965.000 m
022E0003	022G0104	592	-1.22330	-1.22330	1268.500 m	018C0011	018C0158	268	-1.33100		-1.33100	777.500 m	
022G0104	022G0144	463	0.02190	0.02190	1006.000 m	018C0158	018C0195		433	0.19345	-0.19345	977.000 m	
022G0144	SEC0017350		381	-0.34090	0.34090	908.000 m	018C0195	018C0048	581	1.10110		1.10110	1236.000 m
SEC0017350	022D0242		77	-5.96410	5.96410	375.000 m	018C0048	023A0051		214	1.57060	-1.57060	682.000 m
022D0242	SEC0017349	37	-4.12410	-4.12410	190.000 m	023A0051	023A0025		322	0.49120	-0.49120	842.000 m	

Meetregister Zuid-oost Drenthe 2010

023A0025	SEC0017358	551	-3.24830		-3.24830	1159.000 m
SEC0017358	023A0076			515	-2.06575	2.06575 1113.498 m
023A0076	022F0148			584	1.98330	-1.98330 1241.500 m
022F0148	022F0041			400	0.78585	-0.78585 936.000 m
Total traject length						15156.998 m
Tolerance		0.00974 m				
Closing error Height		-0.00280 m	W-test	-0.95		
		-0.72 sqrt(km)				

Loop 22

From	To Record	Forward Record	Backward	Average	Distance
018C0170	018C0189	510	1.36000	-1.36000	1105.000 m
018C0189	018C0095	389	-10.46330	10.46330	925.000 m
018C0095	018C0136	173	-0.97110	0.97110	614.000 m
018C0136	018C0097	308	0.98545	-0.98545	826.000 m
018C0097	018C0196	186	-2.76570	2.76570	635.500 m
018C0196	017H0128	457	-1.81885	-1.81885	997.000 m
017H0128	017H0181	140	2.18530	-2.18530	526.000 m
017H0181	017H0056	393	-1.40385	1.40385	932.000 m
017H0056	017H0127	622	2.61055	-2.61055	1436.000 m
017H0127	017H0126	193	-2.01880	2.01880	648.500 m
017H0126	017H0125	502	-1.55395	1.55395	1081.498 m
017H0125	017H0183	452	-2.37945	-2.37945	993.500 m
017H0183	SEC0017353	130	-1.08265	1.08265	495.000 m
SEC0017353	017H0213	355	-1.11435	1.11435	883.500 m
017H0213	017H0194	417	-0.06620	-0.06620	951.500 m
017H0194	017H0214	504	1.50970	1.50970	1088.500 m
017H0214	017F0107	527	0.38955	0.38955	1129.500 m
017F0107	017H0237	234	-1.61745	-1.61745	706.500 m

017H0237	017H0133	271	-4.78120		-4.78120	783.500 m
017H0133	017H0227			157	-5.37090	5.37090 573.000 m
017H0227	017H0093			357	-0.07940	0.07940 885.500 m
017H0093	018C0066	138	-7.28570		-7.28570	520.000 m
018C0066	018C0170	612	-3.63205		-3.63205	1325.997 m
Total traject length						20062.495 m
Tolerance		0.01121 m				
Closing error Height		0.00105 m	W-test	0.31		
		0.23 sqrt(km)				

Loop 23

From	To Record	Forward Record	Backward	Average	Distance
018A0153	018A0005	172	-1.30020	1.30020	612.000 m
018A0005	018A0187	64	-1.67860	-1.67860	344.000 m
018A0187	018C0121	511	-1.20985	1.20985	1106.000 m
018C0121	018C0198	513	-0.92535	-0.92535	1109.000 m
018C0198	018C0093	215	2.02100	2.02100	682.977 m
018C0093	018C0096	535	-0.41230	-0.41230	1144.000 m
018C0096	018C0160	146	-0.23145	-0.23145	542.500 m
018C0160	018C0098	326	-0.51100	-0.51100	851.500 m
018C0098	018C0035	165	0.03170	0.03170	603.000 m
018C0035	018C0154	194	-0.42285	-0.42285	649.000 m
018C0154	018C0042	292	-0.23825	-0.23825	805.000 m
018C0042	018C0044	342	-0.49410	0.49410	870.500 m
018C0044	018A0160	384	0.39435	0.39435	911.000 m
018A0160	018A0176	59	1.80690	-1.80690	301.499 m
018A0176	018A0175	15	0.30250	0.30250	33.000 m
018A0175	018A0185	419	-1.14455	-1.14455	954.999 m
018A0185	018A0172	516	1.42660	1.42660	1115.500 m

Meetregister Zuid-oost Drenthe 2010

018A0172	018A0118	87	0.24680		0.24680	404.000 m	018C0114	018C0137	277	-1.25815		-1.25815	789.999 m		
018A0118	018A0068			577	0.09705	-0.09705	1225.500 m	018C0137	018C0097	249	-1.15960		-1.15960	743.000 m	
018A0068	018A0161	213	-0.46330		-0.46330	681.500 m	018C0097	018C0136	308	0.98545		0.98545	826.000 m		
018A0161	018A0129	390	-1.42315		-1.42315	928.500 m	018C0136	018C0095	173	-0.97110		-0.97110	614.000 m		
018A0129	018A0188	566	0.76250		0.76250	1199.000 m	018C0095	018C0189	389	-10.46330		-10.46330	925.000 m		
018A0188	018A0131	536	-0.69150		-0.69150	1146.500 m	018C0189	018C0170	510	1.36000		1.36000	1105.000 m		
018A0131	018A0189	578	1.44570		1.44570	1226.500 m	018C0170	018C0183	338	0.35580		0.35580	864.000 m		
018A0189	018A0122	150	0.11930		0.11930	549.000 m	018C0183	018C0064	361	0.23000		0.23000	888.000 m		
018A0122	018A0121	52	-0.23740		-0.23740	263.000 m	018C0064	018C0135		40	-0.48240	0.48240	211.000 m		
018A0121	018A0120			468	-0.69375	0.69375	1013.999 m	018C0135	018C0040		196	0.26770	-0.26770	652.000 m	
018A0120	018A0119			520	0.45230	-0.45230	1120.999 m	018C0040	018C0078		464	-0.00450	0.00450	1007.000 m	
018A0119	018A0153	121	0.28710		0.28710	467.499 m	018C0078	018C0042		163	0.60360	-0.60360	596.000 m		
Total traject length						22861.472 m	Total traject length						17536.498 m		
Tolerance		0.01197 m						Tolerance		0.01048 m					
Closing error Height		-0.00050 m		W-test		-0.14		Closing error Height		-0.00185 m		W-test		-0.58	
		-0.10 sqrt(km)								-0.44 sqrt(km)					

Loop 24

From	To	Record	Forward	Record	Backward	Average	Distance
018C0042	018C0154		292	-0.23825	0.23825	805.000	m
018C0154	018C0035		194	-0.42285	0.42285	649.000	m
018C0035	018C0033		420	-0.28485	0.28485	958.000	m
018C0033	018C0155		132	-0.49850	0.49850	499.000	m
018C0155	018C0187		241	1.49820	-1.49820	720.000	m
018C0187	018C0182		509	-1.57070	1.57070	1101.000	m
018C0182	018C0027		181	-0.48915	0.48915	624.500	m
018C0027	018C0168		430	2.77910	-2.77910	965.000	m
018C0168	018C0197		454	-1.76860	1.76860	994.000	m
018C0197	018C0114	460	10.30785		10.30785	999.999	m

Loop 25

From	To	Record	Forward	Record	Backward	Average	Distance
022F0049	022F0044		331	0.45920	-0.45920	854.000 m	
022F0044	022F0070		619	1.03960	-1.03960	1384.000 m	
022F0070	022F0092	349	-0.79780		-0.79780	876.500 m	
022F0092	023A0034	487	3.05620		3.05620	1041.000 m	
023A0034	023A0077		329	1.57830	-1.57830	852.500 m	
023A0077	023A0069		455	-2.79203	2.79203	995.078 m	
023A0069	023A0006		624	0.89845	-0.89845	1462.000 m	
023A0006	023A0044		184	0.77360	-0.77360	628.998 m	
023A0044	022F0009	237	-0.21425		-0.21425	717.000 m	
022F0009	022F0049		270	0.08720	-0.08720	783.000 m	

Meetregister Zuid-oost Drenthe 2010

Total traject length						9594.076 m						0.18 sqrt(km)													
Tolerance		0.00775 m																							
Closing error Height		-0.00017 m		W-test		-0.07		Loop 27																	
						-0.05 sqrt(km)		From		To Record		Forward Record		Backward		Average		Distance							
Loop 26								017H0151		017H0231				122		3.53550		-3.53550 471.000 m							
From		To Record		Forward Record		Backward		Average		Distance		017H0231		022F0041		366		1.22790		1.22790 894.500 m					
												022F0041		022F0082		169		-1.67935		-1.67935 607.000 m					
022F0056		022F0136		423		-0.80715		-0.80715		960.000 m		022F0082		022F0033		312		1.40020		1.40020 832.000 m					
022F0136		022F0001		212		0.32635		0.32635		678.500 m		022F0033		022F0096		382		-1.86080		-1.86080 908.000 m					
022F0001		SEC0017792				426		1.09215		-1.09215 964.000 m		022F0096		022F0084		61		0.23025		0.23025 325.000 m					
SEC0017792		022F0015				363		-1.82710		1.82710 891.000 m		022F0084		022F0142		99		-0.26950		-0.26950 433.499 m					
022F0015		022F0121		491		0.73460		0.73460		1054.500 m		022F0142		022F0125		347		-1.70660		-1.70660 875.436 m					
022F0121		022F0134				311		0.13810		-0.13810 830.000 m		022F0125		SEC0017361		106		1.84330		1.84330 443.499 m					
022F0134		022F0091				128		0.08230		-0.08230 488.000 m		SEC0017361		022F0144		440		-0.85800		-0.85800 985.000 m					
022F0091		022F0035		182		-0.19150		-0.19150		626.500 m		022F0144		022F0095				611		-2.86410 2.86410 1324.000 m					
022F0035		022F0151		139		-0.06230		-0.06230		525.000 m		022F0095		022F0081				83		0.33155 -0.33155 389.000 m					
022F0151		022F0053				620		-0.21650		0.21650 1385.500 m		022F0081		017H0219		348		-0.27950		-0.27950 876.000 m					
022F0053		022F0135				85		-0.14585		0.14585 394.499 m		017H0219		017H0122		362		-0.24155		-0.24155 889.000 m					
022F0135		022F0020				603		-0.63295		0.63295 1282.500 m		017H0122		017H0012				154		-0.95950 0.95950 565.000 m					
022F0020		022F0133				216		0.50770		-0.50770 687.000 m		017H0012		017H0115				251		1.04890 -1.04890 744.500 m					
022F0133		022F0034				274		-0.98495		0.98495 789.000 m		017H0115		017H0014				371		-1.29715 1.29715 896.500 m					
022F0034		022F0048				281		1.00450		-1.00450 793.000 m		017H0014		017H0149				473		1.01800 -1.01800 1022.000 m					
022F0048		022F0052		118		-0.29580		-0.29580		455.000 m		017H0149		017H0087				405		-1.06460 1.06460 939.000 m					
022F0052		022F0011		465		0.10410		0.10410		1008.000 m		017H0087		017H0151				273		-1.93825 1.93825 788.000 m					
022F0011		022F0010		233		-0.10895		-0.10895		705.000 m												Total traject length		15207.934 m	
022F0010		022F0056		538		-0.68125		-0.68125		1151.000 m		Tolerance		0.00976 m											
Total traject length						15667.999 m						Closing error Height		-0.00400 m		W-test		-1.35							
Tolerance		0.00991 m																							
Closing error Height		0.00070 m		W-test		0.23																			

Meetregister Zuid-oost Drenthe 2010

Loop	28							017H0217	017H0144		442	1.81010	-1.81010	986.498 m
	From	To Record	Forward Record	Backward	Average	Distance		017H0144	017H0111	203	-0.00690		-0.00690	672.999 m
								017H0111	017H0216		295	-3.01195	3.01195	808.485 m
	022B0028	022B0183	406	0.34500	0.34500	939.000 m		017H0216	017H0109		424	-0.30435	0.30435	962.000 m
	022B0183	022B0095		494	0.86360	1069.000 m		017H0109	017H0067	232	0.64007		0.64007	703.439 m
	022B0095	022B0147		144	-0.61740	537.496 m		017H0067	000A2100	14	-1.24855		-1.24855	26.000 m
	022B0147	022B0159		302	0.51095	817.500 m		000A2100	017H0069	58	0.64270		0.64270	295.000 m
	022B0159	022B0120	506	0.71495	0.71495	1091.000 m		017H0069	017H0200		227	-0.46665	0.46665	695.500 m
	022B0120	022D0203	283	0.34555	0.34555	794.500 m		017H0200	017H0179		142	-0.62400	0.62400	531.500 m
	022D0203	022D0176	471	-0.81025	-0.81025	1020.000 m		017H0179	017H0074		210	-0.06220	0.06220	676.000 m
	022D0176	022D0271	462	1.01870	1.01870	1004.500 m		017H0074	017H0201		340	-0.30570	0.30570	866.500 m
	022D0271	022D0160		265	-1.85150	771.000 m		017H0201	017H0080		333	-0.68220	0.68220	857.500 m
	022D0160	022D0268		145	3.07155	542.000 m		017H0080	017H0215		470	1.10260	-1.10260	1017.500 m
	022D0268	022D0262		82	-0.24010	383.000 m		017H0215	017H0101		261	2.01415	-2.01415	770.000 m
	022D0262	022D0154		141	0.12590	529.500 m		017H0101	017H0232	89	0.66460		0.66460	409.000 m
	022D0154	022D0267		610	-1.07730	1315.500 m		017H0232	017H0070		387	-2.14255	2.14255	919.500 m
	022D0267	022D0250		257	0.11385	758.500 m		017H0070	017H0233		411	1.84045	-1.84045	946.000 m
	022D0250	022D0181		555	0.67880	1183.500 m		017H0233	017H0061		137	-1.94480	1.94480	520.000 m
	022D0181	022B0226	571	-0.65810	-0.65810	1219.500 m								Total traject length 14011.921 m
	022B0226	022B0192		583	-0.49370	0.49370	1241.000 m		Tolerance	0.00937 m				
	022B0192	022B0028	559	0.12900	0.12900	1190.000 m		Closing error Height	0.00017 m	W-test	0.06			
						Total traject length 16406.496 m								0.05 sqrt(km)
	Tolerance	0.01014 m												
	Closing error Height	0.00020 m	W-test	0.06										
		0.05 sqrt(km)												

Loop	29							018A0190	018A0088	554	-1.08220		-1.08220	1183.000 m
	From	To Record	Forward Record	Backward	Average	Distance		018A0088	018A0191	597	-0.71815		-0.71815	1273.000 m
								018A0191	018A0149	466	0.70800		0.70800	1008.000 m
	017H0061	017H0217	614	-3.46885	-3.46885	1348.500 m		018A0149	018A0109	156	0.01490		0.01490	573.000 m

Loop 31							
From	To	Record	Forward	Record	Backward	Average	Distance
000A2631	017B0201	27	1.34390				
000A2631	017B0201	28	1.34410				
			1.34400			1.34400	123.000
017B0201	000A2631	29	-1.34390				
017B0201	000A2631	30	-1.34400				
			-1.34395			-1.34395	123.000
						Total traject length	246.000
	Tolerance	0.00124 m					
Closing error	Height	0.00005 m	W-test	0.13			
		0.10	sqrt(km)				

82

Bijlage 3: Resultaten eerste fase (vrije) vereffening

```

*****
**                                     **
**      M O V E 3   Version 3.4.1      **
**                                     **
**      Design and Adjustment          **
**      of                          **
**      3D 2D and 1D Geodetic Networks **
**                                     **
**      www.MOVE3.com                  **
**      (c) 1993-2007 Grontmij         **
**                                     **
**  NAM_DR2010                         **
**                                     **
**      28-12-2010 14:32:31 **
*****

```

1D free network adjustment in RD projection

PROJECT

Y:\Subsidence\MOVE3\Drenthe\ZuidoostDrenthe2010\NAM_DR2010.prj

STATIONS

```

Number of (partly) known stations      1
Number of unknown stations             456
Total                                  457

```

OBSERVATIONS

```

Height differences                      624
Known coordinates                      1
Total                                  625

```

UNKNOWNNS

```

Coordinates                          457
Total                                  457

```

Degrees of freedom 168

ADJUSTMENT

```

Number of iterations                  1
Max coord correction in last iteration 0.0000 m

```

TESTING

```

Alfa (multi dimensional)              0.4860
Alfa 0 (one dimensional)              0.0010
Beta                                  0.80
Critical value W-test                 3.29
Critical value F-test                 1.00
F-test                                0.450  accepted

```

VARIANCE COMPONENT ANALYSIS

Meetregister Zuid-oost Drenthe 2010

	Variance	Redundancy		017G0015	241920.0000	527470.0000	14.4096	0.0000	0.0000
Terrestrial	0.450	168.0		017G0018	245520.0000	527520.0000	14.0696	0.0000	0.0000
				017G0021	242410.0000	528020.0000	15.4038	0.0000	0.0000
Height differences	0.450	168.0		017G0023	244980.0000	528900.0000	14.3731	0.0000	0.0000
				017G0037	248160.0000	529060.0000	14.2626	0.0000	0.0000
PROJECTION AND ELLIPSOID CONSTANTS				017G0043	245460.0000	530320.0000	15.9793	0.0000	0.0000
				017G0044	246250.0000	530360.0000	15.1234	0.0000	0.0000
Projection	RD			017G0045	247050.0000	530500.0000	14.1580	0.0000	0.0000
Longitude of origin/central meridian	5 23 15.50000 E			017G0056	243800.0000	533700.0000	18.7942	0.0000	0.0000
Latitude of origin	52 09 22.17800 N			017G0095	249530.0000	528600.0000	14.4152	0.0000	0.0000
Projection scale factor	0.999907900			017G0096	244830.0000	529500.0000	15.1129	0.0000	0.0000
False Easting	155000.0000 m			017G0099	245180.0000	525900.0000	13.0111	0.0000	0.0000
False Northing	463000.0000 m			017G0103	246180.0000	526730.0000	14.0696	0.0000	0.0000
				017G0107	240940.0000	537120.0000	17.4326	0.0000	0.0000
Ellipsoid	Bessel 1841			017G0109	241820.0000	535090.0000	17.5063	0.0000	0.0000
Semi major axis	6377397.1550 m			017G0116	242750.0000	529120.0000	16.0196	0.0000	0.0000
Inverse flattening	299.152812800			017G0117	242820.0000	529500.0000	16.5836	0.0000	0.0000
				017G0118	243380.0000	530300.0000	17.2807	0.0000	0.0000
INPUT APPROXIMATE TERRESTRIAL COORDINATES				017G0120	244700.0000	530900.0000	17.1518	0.0000	0.0000
				017G0121	244000.0000	531700.0000	16.2702	0.0000	0.0000
Station	X East	Y North	Height	Id.Sd XY	Id.Sd h				
	(m)	(m)	(m)	(m)	(m)				
000A2100	250490.0000	535320.0000	17.2493	0.0000	0.0000	017G0122	243720.0000	532430.0000	16.5871
000A2629	224970.0000	512840.0000	5.8903	0.0000	0.0000	017G0125	248970.0000	528850.0000	13.1926
000A2631	238460.0000	537810.0000	15.8880*	0.0000	0.0000	017G0150	243310.0000	533500.0000	17.1469
017B0175	239940.0000	537540.0000	17.2112	0.0000	0.0000	017G0173	243920.0000	525100.0000	12.5832
017B0200	239100.0000	537780.0000	15.9775	0.0000	0.0000	017G0181	244830.0000	525580.0000	13.0589
017B0201	238360.0000	537730.0000	17.2319	0.0000	0.0000	017G0182	244820.0000	525080.0000	11.5680
017F0107	258150.0000	537840.0000	25.6022	0.0000	0.0000	017G0196	241530.0000	536700.0000	17.9786
017G0004	245700.0000	525640.0000	13.1447	0.0000	0.0000	017G0201	243260.0000	526280.0000	12.4039
						017G0202	245800.0000	526160.0000	12.6744
						017G0203	244860.0000	527380.0000	12.0510

Meetregister Zuid-oost Drenthe 2010

017G0204	243180.0000	533840.0000	17.5635	0.0000	0.0000	017H0056	258660.0000	533040.0000	22.9894	0.0000	0.0000
017G0205	242540.0000	535960.0000	17.4380	0.0000	0.0000	017H0058	250520.0000	534360.0000	19.7158	0.0000	0.0000
017G0211	244200.0000	527980.0000	14.2914	0.0000	0.0000	017H0061	254840.0000	534300.0000	19.8273	0.0000	0.0000
017G0213	243190.0000	533840.0000	17.3118	0.0000	0.0000	017H0062	255480.0000	534110.0000	20.9489	0.0000	0.0000
017G0218	245200.0000	529920.0000	14.8685	0.0000	0.0000	017H0067	250510.0000	535310.0000	18.4978	0.0000	0.0000
017G0220	244180.0000	527980.0000	14.6584	0.0000	0.0000	017H0069	250560.0000	535540.0000	17.8920	0.0000	0.0000
017G0228	243000.0000	529840.0000	16.0919	0.0000	0.0000	017H0070	254500.0000	535530.0000	19.7230	0.0000	0.0000
017G0230	242100.0000	527480.0000	14.0432	0.0000	0.0000	017H0074	251180.0000	536870.0000	19.0448	0.0000	0.0000
017G0231	242650.0000	526880.0000	12.7187	0.0000	0.0000	017H0080	252580.0000	537470.0000	20.0327	0.0000	0.0000
017G0233	244480.0000	530780.0000	15.7096	0.0000	0.0000	017H0087	258210.0000	525900.0000	15.9201	0.0000	0.0000
017G0234	242350.0000	527800.0000	15.2061	0.0000	0.0000	017H0093	259590.0000	535870.0000	24.6538	0.0000	0.0000
017G0237	243500.0000	526120.0000	12.6060	0.0000	0.0000	017H0101	253600.0000	536250.0000	16.9158	0.0000	0.0000
017G0238	245750.0000	527250.0000	13.9682	0.0000	0.0000	017H0102	252250.0000	526830.0000	13.8907	0.0000	0.0000
017G0250	244590.0000	528440.0000	14.1674	0.0000	0.0000	017H0103	250330.0000	527000.0000	14.8203	0.0000	0.0000
017G0251	243930.0000	530540.0000	16.8701	0.0000	0.0000	017H0109	250680.0000	534840.0000	17.8578	0.0000	0.0000
017G0252	244370.0000	525090.0000	12.5149	0.0000	0.0000	017H0111	252190.0000	534280.0000	14.5415	0.0000	0.0000
017H0007	250720.0000	526040.0000	13.6368	0.0000	0.0000	017H0113	251350.0000	531540.0000	16.6753	0.0000	0.0000
017H0012	254880.0000	526260.0000	15.6253	0.0000	0.0000	017H0115	255450.0000	526290.0000	14.5764	0.0000	0.0000
017H0014	256320.0000	526180.0000	15.8735	0.0000	0.0000	017H0120	256170.0000	534020.0000	26.6127	0.0000	0.0000
017H0016	250270.0000	527950.0000	14.9354	0.0000	0.0000	017H0122	254830.0000	525840.0000	14.6658	0.0000	0.0000
017H0018	251160.0000	527200.0000	15.1432	0.0000	0.0000	017H0123	253080.0000	531340.0000	16.7005	0.0000	0.0000
017H0023	251170.0000	528940.0000	14.7008	0.0000	0.0000	017H0125	256660.0000	534160.0000	23.9516	0.0000	0.0000
017H0024	255640.0000	528840.0000	15.7794	0.0000	0.0000	017H0126	256920.0000	533180.0000	22.3976	0.0000	0.0000
017H0027	251230.0000	529460.0000	15.0340	0.0000	0.0000	017H0127	257520.0000	533340.0000	20.3788	0.0000	0.0000
017H0028	252340.0000	529440.0000	14.8528	0.0000	0.0000	017H0128	259500.0000	533540.0000	23.7708	0.0000	0.0000
017H0031	255540.0000	529560.0000	16.4115	0.0000	0.0000	017H0131	253670.0000	526440.0000	15.6980	0.0000	0.0000
017H0036	251940.0000	530820.0000	17.4223	0.0000	0.0000	017H0133	259280.0000	537180.0000	19.2035	0.0000	0.0000
017H0043	252340.0000	531160.0000	16.3843	0.0000	0.0000	017H0136	255750.0000	527600.0000	15.2294	0.0000	0.0000
017H0044	252700.0000	531360.0000	16.2945	0.0000	0.0000	017H0144	252750.0000	534070.0000	14.5484	0.0000	0.0000
017H0053	250500.0000	533010.0000	19.7055	0.0000	0.0000	017H0146	256240.0000	534010.0000	26.9885	0.0000	0.0000

Meetregister Zuid-oost Drenthe 2010

017H0147	252860.0000	526620.0000	13.9699	0.0000	0.0000	017H0233	254640.0000	534680.0000	17.8825	0.0000	0.0000
017H0149	257300.0000	526050.0000	14.8555	0.0000	0.0000	017H0234	250090.0000	527500.0000	19.5500	0.0000	0.0000
017H0151	258950.0000	525780.0000	17.8584	0.0000	0.0000	017H0237	258715.0000	537510.0000	23.9847	0.0000	0.0000
017H0153	256820.0000	532520.0000	25.6480	0.0000	0.0000	017H0238	255577.0000	530303.0000	16.8614	0.0000	0.0000
017H0155	255650.0000	531790.0000	17.3408	0.0000	0.0000	017H0239	255613.0000	531047.0000	19.9324	0.0000	0.0000
017H0158	251880.0000	529320.0000	15.2751	0.0000	0.0000	017H0240	250525.0000	526520.0000	13.7870	0.0000	0.0000
017H0175	251400.0000	530280.0000	15.8517	0.0000	0.0000	018A0005	267680.0000	538000.0000	15.0955	0.0000	0.0000
017H0178	250380.0000	533360.0000	19.3554	0.0000	0.0000	018A0006	265260.0000	539590.0000	14.3833	0.0000	0.0000
017H0179	250760.0000	536480.0000	18.9826	0.0000	0.0000	018A0008	268910.0000	539810.0000	13.7149	0.0000	0.0000
017H0181	259220.0000	533380.0000	21.5855	0.0000	0.0000	018A0011	269160.0000	541620.0000	13.2422	0.0000	0.0000
017H0182	251680.0000	530540.0000	17.3006	0.0000	0.0000	018A0012	269160.0000	541690.0000	13.8397	0.0000	0.0000
017H0183	257210.0000	534650.0000	21.5721	0.0000	0.0000	018A0016	269100.0000	543880.0000	11.9924	0.0000	0.0000
017H0187	255740.0000	532740.0000	21.6525	0.0000	0.0000	018A0023	268420.0000	544300.0000	12.0022	0.0000	0.0000
017H0190	255050.0000	532380.0000	19.8740	0.0000	0.0000	018A0025	268620.0000	544530.0000	12.4580	0.0000	0.0000
017H0194	257240.0000	536200.0000	23.7029	0.0000	0.0000	018A0068	263350.0000	540060.0000	13.7523	0.0000	0.0000
017H0200	250640.0000	536100.0000	18.3586	0.0000	0.0000	018A0086	269280.0000	540600.0000	13.4583	0.0000	0.0000
017H0201	251780.0000	537400.0000	19.3505	0.0000	0.0000	018A0088	268250.0000	540150.0000	12.7089	0.0000	0.0000
017H0203	256090.0000	532180.0000	20.8869	0.0000	0.0000	018A0089	266600.0000	540400.0000	14.2714	0.0000	0.0000
017H0206	255660.0000	527200.0000	14.3598	0.0000	0.0000	018A0090	266020.0000	538650.0000	13.3846	0.0000	0.0000
017H0207	259660.0000	525780.0000	18.1703	0.0000	0.0000	018A0109	268700.0000	541690.0000	12.7136	0.0000	0.0000
017H0213	257490.0000	535530.0000	23.7691	0.0000	0.0000	018A0118	263950.0000	539060.0000	13.8493	0.0000	0.0000
017H0214	257500.0000	537160.0000	25.2126	0.0000	0.0000	018A0119	267640.0000	538660.0000	13.5036	0.0000	0.0000
017H0215	253090.0000	536720.0000	18.9300	0.0000	0.0000	018A0120	266800.0000	539340.0000	13.9559	0.0000	0.0000
017H0216	251450.0000	534340.0000	17.5534	0.0000	0.0000	018A0121	266300.0000	540150.0000	13.2621	0.0000	0.0000
017H0217	253570.0000	534260.0000	16.3585	0.0000	0.0000	018A0122	266170.0000	540350.0000	13.4995	0.0000	0.0000
017H0219	254980.0000	525180.0000	14.9073	0.0000	0.0000	018A0129	263630.0000	541030.0000	11.8635	0.0000	0.0000
017H0225	250960.0000	532020.0000	17.6155	0.0000	0.0000	018A0131	265390.0000	541800.0000	11.9345	0.0000	0.0000
017H0227	259530.0000	536690.0000	24.5744	0.0000	0.0000	018A0149	268340.0000	541420.0000	12.6987	0.0000	0.0000
017H0231	258850.0000	525560.0000	14.3229	0.0000	0.0000	018A0153	268020.0000	538450.0000	13.7953	0.0000	0.0000
017H0232	253940.0000	536080.0000	17.5804	0.0000	0.0000	018A0160	265440.0000	538130.0000	14.8249	0.0000	0.0000

Meetregister Zuid-oost Drenthe 2010

018A0161	262980.0000	540560.0000	13.2890	0.0000	0.0000	018C0097	260500.0000	533860.0000	22.8240	0.0000	0.0000
018A0163	265580.0000	539060.0000	14.4406	0.0000	0.0000	018C0098	265430.0000	535580.0000	14.5677	0.0000	0.0000
018A0172	263930.0000	538780.0000	13.6025	0.0000	0.0000	018C0114	261230.0000	532840.0000	25.2417	0.0000	0.0000
018A0175	265220.0000	538190.0000	13.3205	0.0000	0.0000	018C0118	264070.0000	534930.0000	13.8330	0.0000	0.0000
018A0176	265250.0000	538140.0000	13.0180	0.0000	0.0000	018C0121	268160.0000	537010.0000	14.6268	0.0000	0.0000
018A0183	269140.0000	542090.0000	12.2352	0.0000	0.0000	018C0128	261380.0000	526870.0000	21.2127	0.0000	0.0000
018A0185	264360.0000	538070.0000	12.1759	0.0000	0.0000	018C0135	263090.0000	536640.0000	14.8032	0.0000	0.0000
018A0186	269090.0000	543080.0000	12.8146	0.0000	0.0000	018C0136	260530.0000	534650.0000	23.8094	0.0000	0.0000
018A0187	267920.0000	537505.0000	13.4169	0.0000	0.0000	018C0137	260990.0000	533520.0000	23.9836	0.0000	0.0000
018A0188	264510.0000	541415.0000	12.6260	0.0000	0.0000	018C0153	264080.0000	534940.0000	13.9058	0.0000	0.0000
018A0189	265780.0000	541075.0000	13.3802	0.0000	0.0000	018C0154	264840.0000	536310.0000	14.1765	0.0000	0.0000
018A0190	268423.0000	539420.0000	13.7911	0.0000	0.0000	018C0155	264880.0000	534330.0000	15.3827	0.0000	0.0000
018A0191	267728.0000	540704.0000	11.9907	0.0000	0.0000	018C0158	262930.0000	527030.0000	20.6538	0.0000	0.0000
018C0005	260960.0000	526470.0000	20.5937	0.0000	0.0000	018C0160	266250.0000	535550.0000	15.0787	0.0000	0.0000
018C0010	261940.0000	527410.0000	21.6067	0.0000	0.0000	018C0168	263140.0000	532940.0000	13.1653	0.0000	0.0000
018C0011	262750.0000	527560.0000	21.9848	0.0000	0.0000	018C0170	261300.0000	536220.0000	13.7350	0.0000	0.0000
018C0027	263960.0000	532780.0000	15.9444	0.0000	0.0000	018C0182	264020.0000	533370.0000	15.4552	0.0000	0.0000
018C0033	264920.0000	534750.0000	14.8842	0.0000	0.0000	018C0183	262140.0000	536370.0000	14.0908	0.0000	0.0000
018C0035	264850.0000	535670.0000	14.5994	0.0000	0.0000	018C0187	264900.0000	533600.0000	13.8845	0.0000	0.0000
018C0040	263560.0000	536640.0000	14.5355	0.0000	0.0000	018C0189	261110.0000	535390.0000	12.3750	0.0000	0.0000
018C0042	264800.0000	537080.0000	13.9364	0.0000	0.0000	018C0195	262900.0000	526350.0000	20.4632	0.0000	0.0000
018C0044	265640.0000	537300.0000	14.4305	0.0000	0.0000	018C0196	260000.0000	533700.0000	25.5897	0.0000	0.0000
018C0048	262430.0000	525270.0000	21.5643	0.0000	0.0000	018C0197	262185.0000	532890.0000	14.9339	0.0000	0.0000
018C0059	260240.0000	525770.0000	19.1071	0.0000	0.0000	018C0198	268030.0000	536255.0000	13.7014	0.0000	0.0000
018C0064	262950.0000	536520.0000	14.3208	0.0000	0.0000	022A0005	225040.0000	512790.0000	7.8371	0.0000	0.0000
018C0066	260030.0000	536160.0000	17.3671	0.0000	0.0000	022A0007	226580.0000	512850.0000	7.8190	0.0000	0.0000
018C0078	264250.0000	537020.0000	14.5400	0.0000	0.0000	022A0018	227350.0000	513010.0000	8.0296	0.0000	0.0000
018C0093	267900.0000	535500.0000	15.7224	0.0000	0.0000	022A0020	228280.0000	513110.0000	8.0897	0.0000	0.0000
018C0095	260520.0000	535220.0000	22.8383	0.0000	0.0000	022A0158	225720.0000	512580.0000	7.2190	0.0000	0.0000
018C0096	266750.0000	535490.0000	15.3101	0.0000	0.0000	022A0199	229550.0000	513980.0000	7.6688	0.0000	0.0000

Meetregister Zuid-oost Drenthe 2010

022A0200	229310.0000	513420.0000	7.3221	0.0000	0.0000	022B0225	234810.0000	515925.0000	9.9227	0.0000	0.0000
022B0006	231730.0000	513900.0000	8.9557	0.0000	0.0000	022B0226	235430.0000	512755.0000	8.8450	0.0000	0.0000
022B0007	232190.0000	513940.0000	8.9407	0.0000	0.0000	022B0227	235420.0000	516890.0000	10.1155	0.0000	0.0000
022B0019	233160.0000	514040.0000	9.2073	0.0000	0.0000	022D0154	237140.0000	510220.0000	9.2185	0.0000	0.0000
022B0022	233380.0000	514120.0000	8.6388	0.0000	0.0000	022D0160	238320.0000	510460.0000	12.1758	0.0000	0.0000
022B0025	233580.0000	514140.0000	8.7917	0.0000	0.0000	022D0164	238870.0000	510380.0000	10.0238	0.0000	0.0000
022B0026	233950.0000	514100.0000	9.5017	0.0000	0.0000	022D0176	238690.0000	511320.0000	9.3058	0.0000	0.0000
022B0027	234510.0000	514220.0000	9.0872	0.0000	0.0000	022D0181	235380.0000	512380.0000	9.5031	0.0000	0.0000
022B0028	235350.0000	514290.0000	9.4677	0.0000	0.0000	022D0203	238120.0000	512100.0000	10.1161	0.0000	0.0000
022B0031	238430.0000	514570.0000	9.2831	0.0000	0.0000	022D0242	239560.0000	510510.0000	15.9566	0.0000	0.0000
022B0042	235920.0000	517320.0000	10.2524	0.0000	0.0000	022D0250	236090.0000	511520.0000	10.1819	0.0000	0.0000
022B0047	237450.0000	518640.0000	11.3853	0.0000	0.0000	022D0262	237470.0000	510280.0000	9.3444	0.0000	0.0000
022B0050	238760.0000	519000.0000	10.8007	0.0000	0.0000	022D0267	236630.0000	511050.0000	10.2958	0.0000	0.0000
022B0052	239360.0000	519010.0000	10.8533	0.0000	0.0000	022D0268	237800.0000	510340.0000	9.1043	0.0000	0.0000
022B0053	239660.0000	519150.0000	11.1771	0.0000	0.0000	022D0271	238505.0000	510890.0000	10.3243	0.0000	0.0000
022B0095	237280.0000	514480.0000	8.9491	0.0000	0.0000	022E0003	241970.0000	512540.0000	10.8530	0.0000	0.0000
022B0103	237700.0000	517800.0000	11.1491	0.0000	0.0000	022E0014	243750.0000	513660.0000	10.3741	0.0000	0.0000
022B0105	239680.0000	514690.0000	9.4772	0.0000	0.0000	022E0026	242100.0000	514520.0000	11.0338	0.0000	0.0000
022B0120	238180.0000	512820.0000	9.7705	0.0000	0.0000	022E0028	243230.0000	514580.0000	10.7309	0.0000	0.0000
022B0130	235120.0000	514930.0000	9.0503	0.0000	0.0000	022E0033	240460.0000	515780.0000	9.8293	0.0000	0.0000
022B0131	234700.0000	515390.0000	9.2122	0.0000	0.0000	022E0036	243450.0000	515000.0000	10.8706	0.0000	0.0000
022B0147	237270.0000	513990.0000	9.5665	0.0000	0.0000	022E0040	243930.0000	515520.0000	11.0082	0.0000	0.0000
022B0159	237900.0000	513590.0000	9.0556	0.0000	0.0000	022E0066	243570.0000	518220.0000	10.2303	0.0000	0.0000
022B0160	230590.0000	514080.0000	8.9815	0.0000	0.0000	022E0067	244220.0000	518820.0000	10.2463	0.0000	0.0000
022B0181	234920.0000	516460.0000	9.6692	0.0000	0.0000	022E0070	240830.0000	519230.0000	10.6377	0.0000	0.0000
022B0182	237080.0000	518380.0000	11.2514	0.0000	0.0000	022E0073	242610.0000	519760.0000	10.1535	0.0000	0.0000
022B0183	236230.0000	514380.0000	9.8127	0.0000	0.0000	022E0076	244330.0000	519740.0000	10.5009	0.0000	0.0000
022B0192	235480.0000	513130.0000	9.3387	0.0000	0.0000	022E0079	245780.0000	519990.0000	9.8065	0.0000	0.0000
022B0193	238230.0000	518840.0000	10.9538	0.0000	0.0000	022E0081	246840.0000	519570.0000	11.1355	0.0000	0.0000
022B0203	236600.0000	517800.0000	11.6251	0.0000	0.0000	022E0082	246820.0000	519590.0000	10.9878	0.0000	0.0000

Meetregister Zuid-oost Drenthe 2010

022E0096	241220.0000	522960.0000	11.2052	0.0000	0.0000	022E0201	243790.0000	513420.0000	10.2398	0.0000	0.0000
022E0103	244140.0000	523410.0000	12.3534	0.0000	0.0000	022E0208	245000.0000	522000.0000	11.5003	0.0000	0.0000
022E0108	247520.0000	524280.0000	13.7216	0.0000	0.0000	022E0210	244080.0000	517190.0000	8.9275	0.0000	0.0000
022E0117	240180.0000	519140.0000	10.8461	0.0000	0.0000	022E0211	245770.0000	519430.0000	11.3147	0.0000	0.0000
022E0120	246530.0000	524000.0000	12.6717	0.0000	0.0000	022E0212	246080.0000	523960.0000	10.4145	0.0000	0.0000
022E0124	244430.0000	521540.0000	11.1269	0.0000	0.0000	022E0219	241880.0000	519390.0000	10.2884	0.0000	0.0000
022E0134	249350.0000	520120.0000	11.1629	0.0000	0.0000	022E0220	243900.0000	513000.0000	10.7595	0.0000	0.0000
022E0135	248520.0000	519700.0000	11.4301	0.0000	0.0000	022E0221	246350.0000	519450.0000	12.0112	0.0000	0.0000
022E0136	247900.0000	519640.0000	11.1171	0.0000	0.0000	022E0222	241020.0000	514460.0000	11.4013	0.0000	0.0000
022E0145	243850.0000	516360.0000	10.9538	0.0000	0.0000	022E0223	241050.0000	514450.0000	11.4549	0.0000	0.0000
022E0147	248520.0000	523860.0000	11.7627	0.0000	0.0000	022E0224	243800.0000	515670.0000	12.3749	0.0000	0.0000
022E0150	245490.0000	519980.0000	10.7988	0.0000	0.0000	022E0227	245030.0000	523810.0000	12.2390	0.0000	0.0000
022E0151	240470.0000	520600.0000	11.0405	0.0000	0.0000	022E0228	243600.0000	515250.0000	10.4800	0.0000	0.0000
022E0152	240780.0000	521330.0000	11.3501	0.0000	0.0000	022E0232	247000.0000	524140.0000	13.1375	0.0000	0.0000
022E0153	241530.0000	520210.0000	10.6179	0.0000	0.0000	022E0237	243870.0000	517020.0000	8.9336	0.0000	0.0000
022E0158	242280.0000	523100.0000	11.5702	0.0000	0.0000	022E0241	243160.0000	520510.0000	11.7642	0.0000	0.0000
022E0162	244530.0000	522830.0000	12.8715	0.0000	0.0000	022E0242	245800.0000	524550.0000	13.1472	0.0000	0.0000
022E0167	243220.0000	519550.0000	10.5612	0.0000	0.0000	022E0244	241030.0000	522850.0000	11.7081	0.0000	0.0000
022E0169	240860.0000	514650.0000	10.8280	0.0000	0.0000	022E0245	243100.0000	523300.0000	11.8651	0.0000	0.0000
022E0170	241360.0000	514420.0000	10.6572	0.0000	0.0000	022E0248	243980.0000	523380.0000	11.5850	0.0000	0.0000
022E0172	243820.0000	512920.0000	10.8194	0.0000	0.0000	022E0253	242885.0000	520135.0000	9.6340	0.0000	0.0000
022E0175	244960.0000	519500.0000	10.5162	0.0000	0.0000	022E0254	240070.0000	515235.0000	9.2747	0.0000	0.0000
022E0177	240180.0000	518570.0000	10.1970	0.0000	0.0000	022E0255	240660.0000	515215.0000	9.9061	0.0000	0.0000
022E0180	243710.0000	521120.0000	11.6518	0.0000	0.0000	022E0256	244765.0000	522415.0000	12.8216	0.0000	0.0000
022E0182	249740.0000	523610.0000	9.7432	0.0000	0.0000	022E0257	245090.0000	521790.0000	11.9393	0.0000	0.0000
022E0191	241020.0000	522020.0000	11.4832	0.0000	0.0000	022F0001	251030.0000	519780.0000	11.6086	0.0000	0.0000
022E0192	245180.0000	521580.0000	11.4798	0.0000	0.0000	022F0009	259850.0000	519100.0000	14.4342	0.0000	0.0000
022E0198	244220.0000	524590.0000	12.6014	0.0000	0.0000	022F0010	253670.0000	520280.0000	12.7714	0.0000	0.0000
022E0199	243610.0000	517920.0000	10.5659	0.0000	0.0000	022F0011	254330.0000	520470.0000	12.8804	0.0000	0.0000
022E0200	243500.0000	514000.0000	10.1838	0.0000	0.0000	022F0013	256270.0000	520480.0000	14.5490	0.0000	0.0000

Meetregister Zuid-oost Drenthe 2010

022F0015	250920.0000	521590.0000	12.3436	0.0000	0.0000	022F0080	255440.0000	522120.0000	13.4335	0.0000	0.0000
022F0018	253100.0000	522040.0000	13.0004	0.0000	0.0000	022F0081	255020.0000	524250.0000	15.1868	0.0000	0.0000
022F0020	255490.0000	521440.0000	13.5975	0.0000	0.0000	022F0082	258500.0000	524010.0000	13.8714	0.0000	0.0000
022F0023	251970.0000	522510.0000	11.7534	0.0000	0.0000	022F0084	257430.0000	522680.0000	13.6451	0.0000	0.0000
022F0028	251240.0000	522950.0000	11.6064	0.0000	0.0000	022F0089	253140.0000	522240.0000	12.9848	0.0000	0.0000
022F0033	258310.0000	523290.0000	15.2716	0.0000	0.0000	022F0091	252110.0000	520840.0000	12.8571	0.0000	0.0000
022F0034	256270.0000	520470.0000	14.0766	0.0000	0.0000	022F0092	259290.0000	521140.0000	12.0504	0.0000	0.0000
022F0035	252630.0000	520840.0000	12.6645	0.0000	0.0000	022F0095	255100.0000	523940.0000	15.5184	0.0000	0.0000
022F0038	251130.0000	523610.0000	12.3469	0.0000	0.0000	022F0096	257690.0000	522800.0000	13.4148	0.0000	0.0000
022F0040	251120.0000	524000.0000	12.5888	0.0000	0.0000	022F0098	251500.0000	522820.0000	11.9557	0.0000	0.0000
022F0041	258740.0000	524510.0000	15.5508	0.0000	0.0000	022F0119	250650.0000	520070.0000	11.2448	0.0000	0.0000
022F0044	259680.0000	519750.0000	13.8878	0.0000	0.0000	022F0121	251920.0000	521730.0000	13.0775	0.0000	0.0000
022F0046	251000.0000	524820.0000	13.4708	0.0000	0.0000	022F0124	253880.0000	523150.0000	12.1737	0.0000	0.0000
022F0047	257370.0000	519920.0000	13.9825	0.0000	0.0000	022F0125	256740.0000	522680.0000	11.6690	0.0000	0.0000
022F0048	255610.0000	520770.0000	13.0721	0.0000	0.0000	022F0130	255300.0000	519340.0000	11.8753	0.0000	0.0000
022F0049	259140.0000	519190.0000	14.3470	0.0000	0.0000	022F0133	255670.0000	520820.0000	13.0898	0.0000	0.0000
022F0051	250170.0000	520180.0000	10.9440	0.0000	0.0000	022F0134	251900.0000	521180.0000	12.9394	0.0000	0.0000
022F0052	255250.0000	520620.0000	12.7763	0.0000	0.0000	022F0135	254600.0000	521220.0000	12.9645	0.0000	0.0000
022F0053	254340.0000	521420.0000	12.8187	0.0000	0.0000	022F0136	251710.0000	519760.0000	11.2823	0.0000	0.0000
022F0054	257280.0000	519230.0000	12.7268	0.0000	0.0000	022F0137	253760.0000	519060.0000	10.8072	0.0000	0.0000
022F0056	252620.0000	519880.0000	12.0902	0.0000	0.0000	022F0138	258280.0000	519520.0000	13.4758	0.0000	0.0000
022F0058	251350.0000	522360.0000	12.0026	0.0000	0.0000	022F0139	255840.0000	519660.0000	11.9826	0.0000	0.0000
022F0059	253820.0000	523090.0000	12.4323	0.0000	0.0000	022F0140	255500.0000	519441.0000	13.0355	0.0000	0.0000
022F0060	254150.0000	523480.0000	15.2913	0.0000	0.0000	022F0142	257200.0000	522350.0000	13.3756	0.0000	0.0000
022F0062	250430.0000	523570.0000	11.0926	0.0000	0.0000	022F0143	257960.0000	522160.0000	12.5949	0.0000	0.0000
022F0063	255500.0000	519440.0000	12.6470	0.0000	0.0000	022F0144	255340.0000	522720.0000	12.6543	0.0000	0.0000
022F0066	257960.0000	522160.0000	12.4101	0.0000	0.0000	022F0148	259665.0000	524360.0000	16.3366	0.0000	0.0000
022F0067	256540.0000	520960.0000	13.0410	0.0000	0.0000	022F0149	258625.0000	521650.0000	13.5288	0.0000	0.0000
022F0070	258850.0000	520480.0000	12.8482	0.0000	0.0000	022F0150	252360.0000	522420.0000	9.5131	0.0000	0.0000
022F0075	256470.0000	519210.0000	11.6316	0.0000	0.0000	022F0151	253485.0000	521130.0000	12.6022	0.0000	0.0000

Meetregister Zuid-oost Drenthe 2010

022F0152	256870.0000	521655.0000	12.7931	0.0000	0.0000	023A0075	266820.0000	519960.0000	17.7111	0.0000	0.0000
022G0073	240880.0000	509760.0000	10.2142	0.0000	0.0000	023A0076	260590.0000	524210.0000	18.3199	0.0000	0.0000
022G0104	241030.0000	511880.0000	9.6297	0.0000	0.0000	023A0077	260920.0000	520520.0000	13.5283	0.0000	0.0000
022G0131	240180.0000	509860.0000	10.2461	0.0000	0.0000	023A0078	262050.0000	520995.0000	16.7427	0.0000	0.0000
022G0143	240610.0000	510440.0000	10.3110	0.0000	0.0000	023A0079	266709.0000	518697.0000	17.1101	0.0000	0.0000
022G0144	240260.0000	511220.0000	9.6516	0.0000	0.0000	023A0080	266765.0000	519329.0000	17.2436	0.0000	0.0000
022G0146	243020.0000	512460.0000	10.5257	0.0000	0.0000	SEC0017348	240435.0000	510830.0000	9.9764	0.0000	0.0000
022G0156	242650.0000	512460.0000	10.0672	0.0000	0.0000	SEC0017351	242665.0000	514550.0000	10.8591	0.0000	0.0000
023A0003	264810.0000	518340.0000	16.8519	0.0000	0.0000	SEC0017350	239910.0000	510865.0000	9.9925	0.0000	0.0000
023A0005	267810.0000	518760.0000	18.5697	0.0000	0.0000	SEC0017349	239215.0000	510445.0000	11.8228	0.0000	0.0000
023A0006	261140.0000	519000.0000	15.4218	0.0000	0.0000	SEC0017354	264465.0000	535305.0000	13.3505	0.0000	0.0000
023A0009	263640.0000	520330.0000	16.2884	0.0000	0.0000	SEC0017374	245555.0000	523885.0000	11.9143	0.0000	0.0000
023A0010	262380.0000	521710.0000	16.9417	0.0000	0.0000	SEC0017361	256040.0000	522700.0000	13.5123	0.0000	0.0000
023A0011	263870.0000	521710.0000	18.2206	0.0000	0.0000	SEC0017353	257350.0000	535090.0000	22.6548	0.0000	0.0000
023A0021	265280.0000	521500.0000	18.9571	0.0000	0.0000	SEC0017359	264700.0000	520207.0000	15.8920	0.0000	0.0000
023A0025	262440.0000	523910.0000	19.5025	0.0000	0.0000	SEC0017373	242245.0000	519575.0000	10.0898	0.0000	0.0000
023A0029	262460.0000	523140.0000	17.6909	0.0000	0.0000	SEC0017358	261515.0000	524060.0000	16.2542	0.0000	0.0000
023A0032	263840.0000	518760.0000	16.4515	0.0000	0.0000	SEC0017352	244910.0000	519860.0000	10.0171	0.0000	0.0000
023A0033	263270.0000	518880.0000	16.9862	0.0000	0.0000	SEC0017362	264595.0000	539185.0000	13.6696	0.0000	0.0000
023A0034	260120.0000	520760.0000	15.1066	0.0000	0.0000	SEC0017355	254065.0000	531860.0000	17.7359	0.0000	0.0000
023A0044	260560.0000	519070.0000	14.6482	0.0000	0.0000	SEC0017360	265760.0000	520083.0000	16.1094	0.0000	0.0000
023A0046	263200.0000	521690.0000	16.4868	0.0000	0.0000	SEC0017357	251785.0000	529450.0000	16.6083	0.0000	0.0000
023A0047	263910.0000	521190.0000	17.4617	0.0000	0.0000	SEC0017376	247605.0000	529780.0000	14.2056	0.0000	0.0000
023A0048	265410.0000	518130.0000	17.1830	0.0000	0.0000	SEC0017377	242500.0000	534465.0000	17.3569	0.0000	0.0000
023A0049	264080.0000	518660.0000	16.6969	0.0000	0.0000	SEC0017375	242285.0000	527175.0000	13.8650	0.0000	0.0000
023A0051	262390.0000	524640.0000	19.9937	0.0000	0.0000	SEC0017792	250975.0000	520685.0000	10.5165	0.0000	0.0000
023A0059	264320.0000	521610.0000	17.6427	0.0000	0.0000	SEC0017793	253190.0000	519470.0000	11.2142	0.0000	0.0000
023A0064	266100.0000	518180.0000	17.7820	0.0000	0.0000	SEC0017794	254530.0000	519200.0000	12.0525	0.0000	0.0000
023A0069	261720.0000	520280.0000	16.3203	0.0000	0.0000	SEC0017795	252750.0000	522330.0000	11.9276	0.0000	0.0000
023A0070	262300.0000	519120.0000	16.1030	0.0000	0.0000						

```
000A2631                                0.0100* base station
```

DH	022F0066	022F0143	0.18480 m
DH	022F0034	022F0013	0.47240 m
DH	018C0118	018C0153	0.07280 m
DH	018C0153	018C0118	-0.07280 m
DH	018C0118	018C0153	0.07260 m
DH	018C0153	018C0118	-0.07260 m
DH	022E0257	022E0208	-0.43895 m
DH	022E0222	022E0223	0.05360 m
DH	017G0204	017G0213	-0.25170 m
DH	017G0213	017G0204	0.25160 m
DH	017G0213	017G0204	0.25170 m
DH	017G0204	017G0213	-0.25170 m
DH	022F0140	022F0063	-0.38850 m
DH	017H0067	000A2100	-1.24855 m
DH	018A0176	018A0175	0.30250 m
DH	022E0082	022E0081	0.14770 m
DH	017H0146	017H0120	-0.37580 m
DH	022F0059	022F0124	-0.25855 m
DH	022A0005	000A2629	-1.94680 m
DH	022A0005	000A2629	-1.94710 m

	000A2622	022A0005	1.94700 m
DH	018A0011	018A0012	0.59750 m
DH	018A0012	018A0011	-0.59750 m
DH	018A0012	018A0011	-0.59750 m
DH	018A0011	018A0012	0.59770 m
DH	000A2631	017B0201	1.34390 m
DH	000A2631	017B0201	1.34410 m
DH	017B0201	000A2631	-1.34390 m
DH	017B0201	000A2631	-1.34400 m
DH	017G0220	017G0211	-0.36705 m
DH	SEC0017348	022G0143	0.33460 m
DH	SEC0017348	022G0143	0.33380 m
DH	022G0143	SEC0017348	-0.33460 m
DH	022G0143	SEC0017348	-0.33380 m
DH	022E0220	022E0172	0.05985 m
DH	022D0242	SEC0017349	-4.12410 m
DH	022E0248	022E0103	0.76835 m
DH	017G0230	017G0015	0.36635 m
DH	018C0135	018C0064	-0.48240 m
DH	022B0025	022B0022	-0.15290 m
DH	022B0022	022B0025	0.15280 m
DH	022B0022	022B0025	0.15300 m
DH	022B0025	022B0022	-0.15340 m
DH	022E0222	022E0169	-0.57330 m
DH	017G0021	017G0234	-0.19765 m
DH	022F0089	022F0018	0.01560 m
DH	022E0162	022E0256	-0.04990 m
DH	022F0140	022F0130	-1.16020 m
DH	017G0233	017G0120	1.44220 m

Meetregister Zuid-oost Drenthe 2010

DH	022E0244	022E0096	-0.50290 m	DH	022E0014	022E0201	-0.13430 m
DH	018A0122	018A0121	-0.23740 m	DH	022D0262	022D0268	-0.24010 m
DH	022B0019	022B0022	-0.56850 m	DH	022F0081	022F0095	0.33155 m
DH	022B0022	022B0019	0.56860 m	DH	022B0052	022B0053	0.32380 m
DH	022B0019	022B0022	-0.56870 m	DH	022F0135	022F0053	-0.14585 m
DH	022B0022	022B0019	0.56810 m	DH	022E0199	022E0066	-0.33560 m
DH	023A0049	023A0032	-0.24535 m	DH	018A0172	018A0118	0.24680 m
DH	000A2100	017H0069	0.64270 m	DH	017H0007	017H0240	0.15020 m
DH	018A0176	018A0160	1.80690 m	DH	017H0101	017H0232	0.66460 m
DH	022E0210	022E0237	0.00605 m	DH	022B0026	022B0025	-0.71000 m
DH	022F0096	022F0084	0.23025 m	DH	022B0025	022B0026	0.70840 m
DH	022E0120	022E0232	0.46570 m	DH	022B0026	022B0025	-0.70830 m
DH	022E0026	SEC0017351	-0.17470 m	DH	022B0025	022B0026	0.70850 m
DH	018A0005	018A0187	-1.67860 m	DH	022E0228	022E0036	0.39055 m
DH	022E0150	022E0079	-0.99865 m	DH	022E0227	SEC0017374	-0.32475 m
DH	018A0025	018A0023	-0.45580 m	DH	022E0223	022E0170	-0.79765 m
DH	018A0025	018A0023	-0.45560 m	DH	022F0089	SEC0017795	-1.05720 m
DH	018A0023	018A0025	0.45620 m	DH	022F0150	022F0023	2.23975 m
DH	018A0023	018A0025	0.45600 m	DH	022F0084	022F0142	-0.26950 m
DH	017G0231	SEC0017375	1.14635 m	DH	018A0183	018A0012	1.60450 m
DH	017G0201	017G0237	0.20210 m	DH	018A0012	018A0183	-1.60380 m
DH	017G0213	017G0150	-0.16490 m	DH	018A0012	018A0183	-1.60420 m
DH	017G0150	017G0213	0.16420 m	DH	018A0183	018A0012	1.60460 m
DH	017G0213	017G0150	-0.16430 m	DH	017H0044	017H0123	0.40600 m
DH	017G0150	017G0213	0.16450 m	DH	023A0078	023A0069	-0.42115 m
DH	022G0156	022G0146	0.45845 m	DH	022F0125	SEC0017361	1.84330 m
DH	022D0242	SEC0017350	-5.96410 m	DH	017G0230	017G0234	1.16290 m
DH	017G0117	017G0116	-0.56400 m	DH	018A0089	018A0121	-1.00930 m
DH	017H0043	017H0044	-0.08975 m	DH	017G0238	017G0018	0.10140 m
DH	SEC0017352	022E0076	0.48385 m	DH	017H0182	017H0036	0.12170 m

Meetregister Zuid-oost Drenthe 2010

DH	017H0206	017H0136	0.86955 m	DH	022D0154	022D0262	0.12590 m
DH	017G0117	017G0228	-0.49165 m	DH	017H0179	017H0200	-0.62400 m
DH	022F0124	022F0060	3.11760 m	DH	SEC0017794	022F0130	-0.17725 m
DH	022E0192	022E0257	0.45945 m	DH	022B0147	022B0095	-0.61740 m
DH	022B0007	022B0006	0.01500 m	DH	022D0268	022D0160	3.07155 m
DH	022B0006	022B0007	-0.01510 m	DH	018C0096	018C0160	-0.23145 m
DH	022E0220	022E0201	-0.51970 m	DH	017H0016	017H0234	4.61455 m
DH	022F0048	022F0052	-0.29580 m	DH	017H0058	017H0109	-1.85805 m
DH	022F0040	022F0038	-0.24190 m	DH	017G0250	017G0023	0.20570 m
DH	018A0109	018A0011	0.53130 m	DH	018A0189	018A0122	0.11930 m
DH	018A0119	018A0153	0.28710 m	DH	022E0212	022E0120	2.25720 m
DH	017H0231	017H0151	3.53550 m	DH	017G0004	017G0202	-0.47035 m
DH	022E0073	022E0253	-0.51950 m	DH	022B0227	022B0042	0.13690 m
DH	017H0178	017H0053	0.35010 m	DH	017H0012	017H0122	-0.95950 m
DH	023A0079	023A0080	0.13450 m	DH	022F0140	022F0139	-1.05290 m
DH	022B0007	022B0006	0.01470 m	DH	018A0149	018A0109	0.01490 m
DH	022B0006	022B0007	-0.01440 m	DH	017H0227	017H0133	-5.37090 m
DH	022F0091	022F0134	0.08230 m	DH	023A0011	023A0059	-0.57795 m
DH	022E0169	022E0255	-0.92185 m	DH	017G0056	017G0150	-1.64730 m
DH	SEC0017353	017H0183	-1.08265 m	DH	017G0150	017G0056	1.64750 m
DH	017G0251	017G0233	-1.16045 m	DH	017G0150	017G0056	1.64850 m
DH	018C0155	018C0033	-0.49850 m	DH	017G0056	017G0150	-1.64690 m
DH	017H0158	017H0028	-0.42235 m	DH	018C0042	018C0078	0.60360 m
DH	022E0200	022E0014	0.19030 m	DH	022F0150	SEC0017795	2.41455 m
DH	022F0119	022F0051	-0.30075 m	DH	018C0098	018C0035	0.03170 m
DH	017G0099	017G0181	0.04780 m	DH	022B0193	022B0050	-0.15305 m
DH	017H0061	017H0233	-1.94480 m	DH	018C0128	018C0005	-0.61900 m
DH	017H0093	018C0066	-7.28570 m	DH	022D0160	022D0164	-2.15205 m
DH	022F0035	022F0151	-0.06230 m	DH	022F0041	022F0082	-1.67935 m
DH	017H0181	017H0128	2.18530 m	DH	017G0118	017G0228	-1.18880 m

Meetregister Zuid-oost Drenthe 2010

DH	017G0173	022E0198	0.01815 m	DH	017G0103	017G0238	-0.10140 m
DH	018A0005	018A0153	-1.30020 m	DH	023A0048	023A0003	-0.33105 m
DH	018C0136	018C0095	-0.97110 m	DH	017H0144	017H0111	-0.00690 m
DH	017H0182	017H0175	-1.44885 m	DH	017B0201	017B0200	-1.25440 m
DH	022B0026	022B0027	-0.41450 m	DH	017B0200	017B0201	1.25400 m
DH	022B0026	022B0027	-0.41480 m	DH	017B0200	017B0201	1.25370 m
DH	022B0027	022B0026	0.41460 m	DH	017B0201	017B0200	-1.25360 m
DH	022B0027	022B0026	0.41490 m	DH	022F0023	022F0098	0.20235 m
DH	022F0067	022F0034	1.03560 m	DH	018A0006	SEC0017362	-0.71370 m
DH	017G0096	017G0023	-0.73980 m	DH	017H0074	017H0179	-0.06220 m
DH	018C0027	018C0182	-0.48915 m	DH	017H0155	017H0203	3.54605 m
DH	022F0091	022F0035	-0.19150 m	DH	022F0136	022F0001	0.32635 m
DH	017H0036	017H0043	-1.03800 m	DH	018A0068	018A0161	-0.46330 m
DH	023A0044	023A0006	0.77360 m	DH	023A0051	018C0048	1.57060 m
DH	022B0131	022B0130	-0.16185 m	DH	018C0198	018C0093	2.02100 m
DH	018C0196	018C0097	-2.76570 m	DH	022F0133	022F0020	0.50770 m
DH	023A0079	023A0064	0.67190 m	DH	017G0252	017G0182	-0.94760 m
DH	023A0032	023A0033	0.53470 m	DH	017G0125	017G0095	1.22260 m
DH	022B0052	022B0050	-0.05255 m	DH	022F0119	022F0001	0.36385 m
DH	018A0006	018A0163	0.05730 m	DH	023A0047	023A0059	0.18100 m
DH	022E0070	022E0117	0.20835 m	DH	022G0131	022G0073	-0.03190 m
DH	018C0059	017H0207	-0.93680 m	DH	022G0073	022G0131	0.03210 m
DH	017H0126	017H0127	-2.01880 m	DH	022E0040	022E0224	1.36675 m
DH	018C0035	018C0154	-0.42285 m	DH	SEC0017354	018C0153	0.55530 m
DH	022F0092	022F0149	1.47845 m	DH	018C0153	SEC0017354	-0.55260 m
DH	018C0040	018C0135	0.26770 m	DH	SEC0017354	018C0153	0.55440 m
DH	017H0113	017H0225	0.94015 m	DH	017H0200	017H0069	-0.46665 m
DH	SEC0017376	017G0045	-0.04760 m	DH	022G0073	022G0131	0.03190 m
DH	022F0144	022F0080	0.77920 m	DH	022G0131	022G0073	-0.03160 m
DH	022F0137	SEC0017793	0.40700 m	DH	018C0153	SEC0017354	-0.55420 m

Meetregister Zuid-oost Drenthe 2010

DH	022E0212	022E0242	2.73269 m	DH	017H0101	017H0215	2.01415 m
DH	017H0109	017H0067	0.64007 m	DH	022A0005	022A0158	-0.61810 m
DH	022F0011	022F0010	-0.10895 m	DH	022A0158	022A0005	0.61920 m
DH	017F0107	017H0237	-1.61745 m	DH	022A0158	022A0005	0.61780 m
DH	017G0096	017G0218	-0.24445 m	DH	022D0160	022D0271	-1.85150 m
DH	017H0062	017H0061	-1.12160 m	DH	022A0005	022A0158	-0.61940 m
DH	023A0044	022F0009	-0.21425 m	DH	022E0221	022E0081	-0.87570 m
DH	022F0062	022F0038	1.25435 m	DH	018C0011	018C0158	-1.33100 m
DH	023A0064	023A0048	-0.59900 m	DH	017H0031	017H0024	-0.63210 m
DH	017H0102	017H0147	0.07925 m	DH	022F0049	022F0009	0.08720 m
DH	018C0187	018C0155	1.49820 m	DH	017H0237	017H0133	-4.78120 m
DH	022F0152	022F0067	0.24790 m	DH	022B0181	022B0227	0.44625 m
DH	018A0090	018A0163	1.05595 m	DH	017H0151	017H0087	-1.93825 m
DH	022E0003	022G0156	-0.78580 m	DH	022F0034	022F0133	-0.98495 m
DH	SEC0017373	022E0219	0.19860 m	DH	017H0120	017H0125	-2.66480 m
DH	022F0038	022F0028	-0.74055 m	DH	017H0103	017H0234	4.72965 m
DH	022E0040	022E0228	-0.52815 m	DH	018C0114	018C0137	-1.25815 m
DH	SEC0017375	017G0015	0.54455 m	DH	017H0151	017H0207	0.31195 m
DH	018C0137	018C0097	-1.15960 m	DH	022E0151	022E0152	0.30755 m
DH	022E0073	022E0167	0.40765 m	DH	018C0010	018C0128	-0.39405 m
DH	017H0115	017H0012	1.04890 m	DH	022F0048	022F0034	1.00450 m
DH	022B0225	022B0131	-0.71050 m	DH	022E0208	022E0256	1.32130 m
DH	022E0152	022E0191	0.13310 m	DH	022B0120	022D0203	0.34555 m
DH	022B0130	022B0028	0.41740 m	DH	022E0177	022B0053	0.98010 m
DH	017G0099	017G0202	-0.33670 m	DH	SEC0017349	022D0164	-1.79900 m
DH	022E0182	022F0062	1.34940 m	DH	022G0131	022G0143	0.06490 m
DH	022D0250	022D0267	0.11385 m	DH	022G0143	022G0131	-0.06450 m
DH	022B0203	022B0182	-0.37370 m	DH	022F0046	022F0040	-0.88195 m
DH	017G0043	017G0218	-1.11080 m	DH	022E0145	022E0224	1.42115 m
DH	022F0080	022F0020	0.16400 m	DH	022G0131	022G0143	0.06420 m

Meetregister Zuid-oost Drenthe 2010

DH	017G0231	017G0201	-0.31480 m	DH	022E0134	022F0051	-0.21890 m
DH	018C0154	018C0042	-0.23825 m	DH	023A0025	023A0051	0.49120 m
DH	022G0143	022G0131	-0.06420 m	DH	023A0010	023A0046	-0.45485 m
DH	018A0190	018A0008	-0.07620 m	DH	023A0025	023A0029	-1.81160 m
DH	017H0216	017H0111	-3.01195 m	DH	022E0200	022E0028	0.54710 m
DH	022E0212	SEC0017374	1.50025 m	DH	018C0160	018C0098	-0.51100 m
DH	017G0121	017G0122	0.31690 m	DH	017G0018	017G0203	-2.01860 m
DH	017G0122	017G0121	-0.31700 m	DH	022E0245	022E0158	-0.29490 m
DH	017G0122	017G0121	-0.31600 m	DH	023A0077	023A0034	1.57830 m
DH	022E0135	022E0134	-0.26720 m	DH	017G0181	017G0182	-1.49090 m
DH	017G0121	017G0122	0.31610 m	DH	022F0044	022F0049	0.45920 m
DH	022B0159	022B0147	0.51095 m	DH	017G0044	017G0043	0.85585 m
DH	022E0136	022E0135	0.31305 m	DH	017H0080	017H0201	-0.68220 m
DH	022B0225	022B0181	-0.25345 m	DH	017H0147	017H0131	1.72805 m
DH	018A0023	018A0016	-0.00980 m	DH	023A0003	023A0049	-0.15505 m
DH	018A0016	018A0023	0.01150 m	DH	022E0028	022E0036	0.13965 m
DH	018A0016	018A0023	0.01190 m	DH	017G0045	017G0044	0.96540 m
DH	018C0097	018C0136	0.98545 m	DH	018C0170	018C0183	0.35580 m
DH	018A0023	018A0016	-0.01020 m	DH	022E0033	022E0254	-0.55460 m
DH	022E0124	022E0192	0.35290 m	DH	017H0201	017H0074	-0.30570 m
DH	022F0134	022F0121	0.13810 m	DH	017H0175	017H0027	-0.81775 m
DH	022F0082	022F0033	1.40020 m	DH	018C0044	018C0042	-0.49410 m
DH	022B0042	022B0203	1.37275 m	DH	022E0244	022E0191	-0.22485 m
DH	017H0190	017H0187	1.77845 m	DH	018C0035	SEC0017354	-1.24890 m
DH	022B0027	022B0028	0.38050 m	DH	SEC0017354	018C0035	1.24990 m
DH	022B0028	022B0027	-0.38050 m	DH	SEC0017354	018C0035	1.24930 m
DH	017H0240	017H0103	1.03335 m	DH	022F0142	022F0125	-1.70660 m
DH	022B0028	022B0027	-0.38030 m	DH	022F0081	017H0219	-0.27950 m
DH	022E0241	022E0180	-0.11240 m	DH	022F0070	022F0092	-0.79780 m
DH	022B0027	022B0028	0.38070 m	DH	022E0211	022E0175	-0.79850 m

Meetregister Zuid-oost Drenthe 2010

DH	018C0035	SEC0017354	-1.24930 m	DH	SEC0017350	022G0144	-0.34090 m
DH	018A0190	018A0153	0.00015 m	DH	022F0033	022F0096	-1.86080 m
DH	SEC0017362	018A0172	-0.06700 m	DH	022F0075	022F0054	1.09515 m
DH	018A0160	018A0090	-1.44025 m	DH	018C0044	018A0160	0.39435 m
DH	017H0213	SEC0017353	-1.11435 m	DH	022E0033	022E0255	0.06695 m
DH	022E0180	022E0124	-0.52490 m	DH	022E0079	022E0221	2.20465 m
DH	017H0093	017H0227	-0.07940 m	DH	017H0070	017H0232	-2.14255 m
DH	022A0018	022A0007	-0.21060 m	DH	018A0086	018A0008	0.25660 m
DH	022A0007	022A0018	0.21070 m	DH	018C0095	018C0189	-10.46330 m
DH	022E0103	022E0162	0.51815 m	DH	018A0161	018A0129	-1.42315 m
DH	018C0183	018C0064	0.23000 m	DH	022B0047	022B0193	-0.43155 m
DH	017H0219	017H0122	-0.24155 m	DH	023A0047	023A0009	-1.17325 m
DH	022F0015	SEC0017792	-1.82710 m	DH	017H0056	017H0181	-1.40385 m
DH	022E0108	022E0232	-0.58410 m	DH	022E0145	022E0210	-2.02625 m
DH	017G0252	017G0173	0.06835 m	DH	023A0046	023A0011	1.73380 m
DH	017H0231	022F0041	1.22790 m	DH	017G0109	SEC0017377	-0.14940 m
DH	017G0107	017G0196	0.54600 m	DH	SEC0017377	017G0109	0.14860 m
DH	017G0196	017G0107	-0.54650 m	DH	017G0109	SEC0017377	-0.14910 m
DH	017G0107	017G0196	0.54670 m	DH	SEC0017377	017G0109	0.14750 m
DH	017G0196	017G0107	-0.54660 m	DH	022F0041	022F0148	0.78585 m
DH	017H0014	017H0115	-1.29715 m	DH	018A0186	018A0183	-0.57940 m
DH	022E0026	022E0170	-0.37655 m	DH	018A0183	018A0186	0.57940 m
DH	022F0066	022F0142	0.96545 m	DH	018A0186	018A0183	-0.57770 m
DH	022F0047	022F0054	-1.25970 m	DH	018A0183	018A0186	0.57990 m
DH	022E0254	022B0105	0.20250 m	DH	017H0087	017H0149	-1.06460 m
DH	022E0221	022E0211	-0.69650 m	DH	022B0028	022B0183	0.34500 m
DH	022F0098	022F0038	0.39120 m	DH	022A0200	022A0199	0.34670 m
DH	022A0018	022A0007	-0.21140 m	DH	022A0199	022A0200	-0.34630 m
DH	022A0007	022A0018	0.21120 m	DH	022E0245	022E0248	-0.28010 m
DH	017H0023	017H0158	0.57430 m	DH	022F0013	022F0139	-2.56640 m

Meetregister Zuid-oost Drenthe 2010

DH	017H0233	017H0070	1.84045 m	DH	022E0150	SEC0017352	-0.78175 m
DH	022E0066	022E0067	0.01605 m	DH	017H0144	017H0217	1.81010 m
DH	022A0158	022A0007	0.60000 m	DH	017B0175	017B0200	-1.23370 m
DH	022A0007	022A0158	-0.60090 m	DH	017B0200	017B0175	1.23360 m
DH	022A0158	022A0007	0.59930 m	DH	017B0200	017B0175	1.23300 m
DH	022A0007	022A0158	-0.60040 m	DH	017B0175	017B0200	-1.23360 m
DH	017H0213	017H0194	-0.06620 m	DH	022A0018	022A0020	0.06010 m
DH	017G0203	017G0220	2.60745 m	DH	022A0018	022A0020	0.05920 m
DH	018A0175	018A0185	-1.14455 m	DH	022A0020	022A0018	-0.05890 m
DH	018C0033	018C0035	-0.28485 m	DH	022A0020	022A0018	-0.05880 m
DH	022F0138	022F0049	0.87120 m	DH	SEC0017355	017H0190	2.13815 m
DH	017H0203	017H0153	4.76110 m	DH	017H0125	017H0183	-2.37945 m
DH	022F0056	022F0136	-0.80715 m	DH	017H0031	017H0238	0.44990 m
DH	017H0109	017H0216	-0.30435 m	DH	018C0197	018C0168	-1.76860 m
DH	017G0211	017G0250	-0.12395 m	DH	023A0069	023A0077	-2.79203 m
DH	SEC0017792	022F0001	1.09215 m	DH	017G0251	017G0118	0.41065 m
DH	018C0011	018C0010	-0.37810 m	DH	018C0196	017H0128	-1.81885 m
DH	022A0199	022A0200	-0.34660 m	DH	023A0009	SEC0017359	-0.39640 m
DH	022A0200	022A0199	0.34650 m	DH	017H0016	017G0095	-0.52025 m
DH	018C0168	018C0027	2.77910 m	DH	018C0197	018C0114	10.30785 m
DH	022F0152	022F0142	0.58250 m	DH	022F0028	022F0058	0.39620 m
DH	017H0027	SEC0017357	1.57430 m	DH	022D0176	022D0271	1.01870 m
DH	018C0195	018C0158	0.19345 m	DH	022G0104	022G0144	0.02190 m
DH	017H0239	017H0155	-2.59160 m	DH	018C0078	018C0040	-0.00450 m
DH	017H0126	017H0153	3.25035 m	DH	022F0052	022F0011	0.10410 m
DH	022B0019	022B0007	-0.26660 m	DH	018A0191	018A0149	0.70800 m
DH	022B0007	022B0019	0.26790 m	DH	017G0043	017G0120	1.17255 m
DH	022B0007	022B0019	0.26740 m	DH	018A0120	018A0121	-0.69375 m
DH	022B0019	022B0007	-0.26800 m	DH	017G0037	017G0125	-1.07005 m
DH	SEC0017361	022F0144	-0.85800 m	DH	017H0215	017H0080	1.10260 m

Meetregister Zuid-oost Drenthe 2010

DH	022D0203	022D0176	-0.81025 m	DH	022A0199	022B0160	1.31280 m
DH	018A0011	018A0086	0.21605 m	DH	017H0125	017H0126	-1.55395 m
DH	017H0149	017H0014	1.01800 m	DH	017H0206	017H0115	0.21655 m
DH	023A0021	023A0059	-1.31440 m	DH	017H0194	017H0214	1.50970 m
DH	023A0059	023A0021	1.31630 m	DH	022E0067	022E0175	0.26985 m
DH	023A0021	023A0059	-1.31470 m	DH	022B0159	022B0120	0.71495 m
DH	022G0144	SEC0017348	0.32480 m	DH	023A0070	023A0033	0.88325 m
DH	SEC0017348	022G0144	-0.32550 m	DH	017G0237	017G0173	-0.02275 m
DH	023A0059	023A0021	1.31710 m	DH	018C0182	018C0187	-1.57070 m
DH	SEC0017348	022G0144	-0.32360 m	DH	018C0189	018C0170	1.36000 m
DH	022G0144	SEC0017348	0.32560 m	DH	018C0121	018A0187	-1.20985 m
DH	018C0005	018C0059	-1.48655 m	DH	018A0191	018A0089	2.28070 m
DH	022A0020	022A0200	-0.76760 m	DH	018C0121	018C0198	-0.92535 m
DH	022A0020	022A0200	-0.76830 m	DH	022F0143	022F0149	0.93390 m
DH	022A0200	022A0020	0.76740 m	DH	023A0076	SEC0017358	-2.06575 m
DH	022A0200	022A0020	0.76670 m	DH	018A0185	018A0172	1.42660 m
DH	022F0092	023A0034	3.05620 m	DH	SEC0017351	022E0028	-0.12815 m
DH	017H0058	017H0178	-0.36045 m	DH	022F0047	022F0138	-0.50675 m
DH	022E0172	022G0146	-0.29370 m	DH	017G0202	017G0103	1.39520 m
DH	022E0199	022E0237	-1.63230 m	DH	018A0119	018A0120	0.45230 m
DH	022F0015	022F0121	0.73460 m	DH	023A0006	023A0070	0.68115 m
DH	022F0015	022F0058	-0.34100 m	DH	023A0075	SEC0017360	-1.60170 m
DH	017H0146	017H0062	-6.03960 m	DH	022B0103	022B0047	0.23625 m
DH	022B0095	022B0183	0.86360 m	DH	017B0175	017G0107	0.22140 m
DH	022E0253	022E0241	2.13020 m	DH	017G0107	017B0175	-0.22110 m
DH	SEC0017357	017H0028	-1.75550 m	DH	017B0175	017G0107	0.22070 m
DH	022B0160	022A0199	-1.31270 m	DH	017H0214	017F0107	0.38955 m
DH	022A0199	022B0160	1.31310 m	DH	017G0107	017B0175	-0.22040 m
DH	022F0089	022F0059	-0.55255 m	DH	017H0113	017H0182	0.62525 m
DH	022B0160	022A0199	-1.31250 m	DH	022E0117	022E0177	-0.64910 m

Meetregister Zuid-oost Drenthe 2010

DH	017G0004	022E0242	0.00250 m	DH	022F0063	022F0075	-1.01535 m
DH	022B0095	022B0031	0.33400 m	DH	017H0018	017H0102	-1.25255 m
DH	022F0056	SEC0017793	-0.87595 m	DH	017H0187	017H0155	-4.31380 m
DH	022E0096	022E0158	0.36505 m	DH	017G0109	017G0205	-0.06830 m
DH	018C0093	018C0096	-0.41230 m	DH	017G0205	017G0109	0.06770 m
DH	018A0188	018A0131	-0.69150 m	DH	018A0129	018A0188	0.76250 m
DH	022E0153	022E0151	0.42260 m	DH	022E0198	022E0227	-0.36235 m
DH	022F0010	022F0056	-0.68125 m	DH	017G0205	017G0109	0.06870 m
DH	023A0010	023A0078	-0.19895 m	DH	017G0109	017G0205	-0.06810 m
DH	022E0070	022E0219	-0.34930 m	DH	017G0116	017G0021	-0.61580 m
DH	SEC0017377	017G0204	0.20660 m	DH	022D0181	022B0226	-0.65810 m
DH	017G0204	SEC0017377	-0.20680 m	DH	018A0006	018A0121	-1.12115 m
DH	SEC0017377	017G0204	0.20470 m	DH	018A0186	018A0016	-0.82220 m
DH	017G0204	SEC0017377	-0.20710 m	DH	018A0016	018A0186	0.82550 m
DH	017G0037	SEC0017376	-0.05700 m	DH	018A0186	018A0016	-0.82410 m
DH	022E0076	022E0167	0.06025 m	DH	018A0016	018A0186	0.82560 m
DH	017G0233	017G0121	0.56060 m	DH	018A0068	018A0118	0.09705 m
DH	017G0121	017G0233	-0.55980 m	DH	018A0131	018A0189	1.44570 m
DH	017G0121	017G0233	-0.56170 m	DH	022E0153	022E0073	-0.46435 m
DH	017G0233	017G0121	0.56080 m	DH	022E0227	022E0103	0.11435 m
DH	023A0025	SEC0017358	-3.24830 m	DH	018C0195	018C0048	1.10110 m
DH	017H0016	017H0018	0.20780 m	DH	022F0095	022F0060	-0.22705 m
DH	SEC0017360	SEC0017359	-0.21740 m	DH	022B0192	022B0226	-0.49370 m
DH	018A0190	018A0088	-1.08220 m	DH	022F0148	023A0076	1.98330 m
DH	022D0181	022D0250	0.67880 m	DH	023A0005	023A0079	-1.45960 m
DH	023A0080	023A0075	0.46750 m	DH	023A0079	023A0005	1.45920 m
DH	022B0182	022B0103	-0.10235 m	DH	023A0005	023A0079	-1.45990 m
DH	022E0108	022E0147	-1.95890 m	DH	023A0079	023A0005	1.45980 m
DH	022B0192	022B0028	0.12900 m	DH	022E0082	022E0136	0.12930 m
DH	017H0053	017H0225	-2.09000 m	DH	017H0131	017H0012	-0.07270 m

Meetregister Zuid-oost Drenthe 2010

DH	017G0205	017G0196	0.54060 m
DH	022E0003	022G0104	-1.22330 m
DH	017G0196	017G0205	-0.54060 m
DH	017G0205	017G0196	0.54100 m
DH	022B0031	022B0105	0.19405 m
DH	017G0196	017G0205	-0.54030 m
DH	018A0088	018A0191	-0.71815 m
DH	017H0238	017H0239	3.07105 m
DH	022B0006	022B0160	0.02580 m
DH	022B0160	022B0006	-0.02420 m
DH	022B0160	022B0006	-0.02510 m
DH	022B0006	022B0160	0.02600 m
DH	022F0020	022F0135	-0.63295 m
DH	022E0073	SEC0017373	-0.06370 m
DH	022F0018	022F0121	0.07710 m
DH	022E0147	022E0182	-2.01955 m
DH	022F0137	SEC0017794	1.24730 m
DH	017H0123	SEC0017355	1.03535 m
DH	017H0016	017H0023	-0.23460 m
DH	022D0267	022D0154	-1.07730 m
DH	022F0095	022F0144	-2.86410 m
DH	018C0066	018C0170	-3.63205 m
DH	017H0007	022F0046	-0.16600 m
DH	017H0061	017H0217	-3.46885 m
DH	017G0122	017G0056	2.20710 m
DH	017G0056	017G0122	-2.20510 m
DH	017G0122	017G0056	2.20620 m
DH	017G0056	017G0122	-2.20590 m
DH	022F0070	022F0044	1.03960 m
DH	022F0053	022F0151	-0.21650 m

DH	017H0024	017H0136	-0.55001 m
DH	017H0127	017H0056	2.61055 m
DH	023A0029	023A0010	-0.74920 m
DH	023A0006	023A0069	0.89845 m

INPUT STANDARD DEVIATIONS OF OBSERVATIONS

Centring error	0.0000 m
Height of instrument error	0.0000 m

	Station	Target	Sd abs	Sd rel	Sd tot
DH	022F0066	022F0143			0.00006 m
DH	022F0034	022F0013			0.00009 m
DH	018C0118	018C0153			0.00013 m
DH	018C0153	018C0118			0.00013 m
DH	018C0118	018C0153			0.00013 m
DH	018C0153	018C0118			0.00013 m
DH	022E0257	022E0208			0.00010 m
DH	022E0222	022E0223			0.00010 m
DH	017G0204	017G0213			0.00016 m
DH	017G0213	017G0204			0.00017 m
DH	017G0213	017G0204			0.00017 m
DH	017G0204	017G0213			0.00017 m
DH	022F0140	022F0063			0.00012 m
DH	017H0067	000A2100			0.00012 m
DH	018A0176	018A0175			0.00014 m
DH	022E0082	022E0081			0.00017 m
DH	017H0146	017H0120			0.00018 m
DH	022F0059	022F0124			0.00021 m

Meetregister Zuid-oost Drenthe 2010

DH	022A0005	000A2629	0.00031 m	DH	022F0140	022F0130	0.00038 m
DH	022A0005	000A2629	0.00031 m	DH	017G0233	017G0120	0.00038 m
DH	000A2629	022A0005	0.00031 m	DH	022E0244	022E0096	0.00039 m
DH	000A2629	022A0005	0.00031 m	DH	018A0122	018A0121	0.00039 m
DH	018A0011	018A0012	0.00032 m	DH	022B0019	022B0022	0.00056 m
DH	018A0012	018A0011	0.00032 m	DH	022B0022	022B0019	0.00056 m
DH	018A0012	018A0011	0.00032 m	DH	022B0019	022B0022	0.00056 m
DH	018A0011	018A0012	0.00032 m	DH	022B0022	022B0019	0.00056 m
DH	000A2631	017B0201	0.00038 m	DH	023A0049	023A0032	0.00040 m
DH	000A2631	017B0201	0.00038 m	DH	000A2100	017H0069	0.00041 m
DH	017B0201	000A2631	0.00038 m	DH	018A0176	018A0160	0.00042 m
DH	017B0201	000A2631	0.00038 m	DH	022E0210	022E0237	0.00042 m
DH	017G0220	017G0211	0.00027 m	DH	022F0096	022F0084	0.00043 m
DH	SEC0017348	022G0143	0.00041 m	DH	022E0120	022E0232	0.00044 m
DH	SEC0017348	022G0143	0.00041 m	DH	022E0026	SEC0017351	0.00044 m
DH	022G0143	SEC0017348	0.00041 m	DH	018A0005	018A0187	0.00045 m
DH	022G0143	SEC0017348	0.00041 m	DH	022E0150	022E0079	0.00045 m
DH	022E0220	022E0172	0.00029 m	DH	018A0025	018A0023	0.00063 m
DH	022D0242	SEC0017349	0.00033 m	DH	018A0025	018A0023	0.00063 m
DH	022E0248	022E0103	0.00034 m	DH	018A0023	018A0025	0.00063 m
DH	017G0230	017G0015	0.00035 m	DH	018A0023	018A0025	0.00063 m
DH	018C0135	018C0064	0.00035 m	DH	017G0231	SEC0017375	0.00045 m
DH	022B0025	022B0022	0.00050 m	DH	017G0201	017G0237	0.00046 m
DH	022B0022	022B0025	0.00050 m	DH	017G0213	017G0150	0.00065 m
DH	022B0022	022B0025	0.00050 m	DH	017G0150	017G0213	0.00065 m
DH	022B0025	022B0022	0.00050 m	DH	017G0213	017G0150	0.00065 m
DH	022E0222	022E0169	0.00037 m	DH	017G0150	017G0213	0.00065 m
DH	017G0021	017G0234	0.00038 m	DH	022G0156	022G0146	0.00046 m
DH	022F0089	022F0018	0.00038 m	DH	022D0242	SEC0017350	0.00047 m
DH	022E0162	022E0256	0.00038 m	DH	017G0117	017G0116	0.00047 m

Meetregister Zuid-oost Drenthe 2010

DH	017H0043	017H0044	0.00047 m	DH	017G0238	017G0018	0.00051 m
DH	SEC0017352	022E0076	0.00047 m	DH	017H0182	017H0036	0.00051 m
DH	022E0014	022E0201	0.00047 m	DH	017H0206	017H0136	0.00051 m
DH	022D0262	022D0268	0.00047 m	DH	017G0117	017G0228	0.00051 m
DH	022F0081	022F0095	0.00047 m	DH	022F0124	022F0060	0.00051 m
DH	022B0052	022B0053	0.00048 m	DH	022E0192	022E0257	0.00051 m
DH	022F0135	022F0053	0.00048 m	DH	022B0007	022B0006	0.00072 m
DH	022E0199	022E0066	0.00048 m	DH	022B0006	022B0007	0.00072 m
DH	018A0172	018A0118	0.00048 m	DH	022E0220	022E0201	0.00051 m
DH	017H0007	017H0240	0.00048 m	DH	022F0048	022F0052	0.00051 m
DH	017H0101	017H0232	0.00049 m	DH	022F0040	022F0038	0.00051 m
DH	022B0026	022B0025	0.00069 m	DH	018A0109	018A0011	0.00052 m
DH	022B0025	022B0026	0.00069 m	DH	018A0119	018A0153	0.00052 m
DH	022B0026	022B0025	0.00069 m	DH	017H0231	017H0151	0.00052 m
DH	022B0025	022B0026	0.00069 m	DH	022E0073	022E0253	0.00052 m
DH	022E0228	022E0036	0.00049 m	DH	017H0178	017H0053	0.00052 m
DH	022E0227	SEC0017374	0.00049 m	DH	023A0079	023A0080	0.00052 m
DH	022E0223	022E0170	0.00049 m	DH	022B0007	022B0006	0.00074 m
DH	022F0089	SEC0017795	0.00050 m	DH	022B0006	022B0007	0.00075 m
DH	022F0150	022F0023	0.00050 m	DH	022F0091	022F0134	0.00053 m
DH	022F0084	022F0142	0.00050 m	DH	022E0169	022E0255	0.00053 m
DH	018A0183	018A0012	0.00071 m	DH	SEC0017353	017H0183	0.00053 m
DH	018A0012	018A0183	0.00071 m	DH	017G0251	017G0233	0.00054 m
DH	018A0012	018A0183	0.00071 m	DH	018C0155	018C0033	0.00054 m
DH	018A0183	018A0012	0.00071 m	DH	017H0158	017H0028	0.00054 m
DH	017H0044	017H0123	0.00050 m	DH	022E0200	022E0014	0.00054 m
DH	023A0078	023A0069	0.00050 m	DH	022F0119	022F0051	0.00054 m
DH	022F0125	SEC0017361	0.00051 m	DH	017G0099	017G0181	0.00054 m
DH	017G0230	017G0234	0.00051 m	DH	017H0061	017H0233	0.00055 m
DH	018A0089	018A0121	0.00051 m	DH	017H0093	018C0066	0.00055 m

Meetregister Zuid-oost Drenthe 2010

DH	022F0035	022F0151	0.00055 m	DH	022F0041	022F0082	0.00059 m
DH	017H0181	017H0128	0.00055 m	DH	017G0118	017G0228	0.00059 m
DH	022D0154	022D0262	0.00055 m	DH	017G0173	022E0198	0.00059 m
DH	017H0179	017H0200	0.00055 m	DH	018A0005	018A0153	0.00059 m
DH	SEC0017794	022F0130	0.00056 m	DH	018C0136	018C0095	0.00060 m
DH	022B0147	022B0095	0.00056 m	DH	017H0182	017H0175	0.00060 m
DH	022D0268	022D0160	0.00056 m	DH	022B0026	022B0027	0.00084 m
DH	018C0096	018C0160	0.00056 m	DH	022B0026	022B0027	0.00085 m
DH	017H0016	017H0234	0.00056 m	DH	022B0027	022B0026	0.00085 m
DH	017H0058	017H0109	0.00056 m	DH	022B0027	022B0026	0.00085 m
DH	017G0250	017G0023	0.00056 m	DH	022F0067	022F0034	0.00060 m
DH	018A0189	018A0122	0.00056 m	DH	017G0096	017G0023	0.00060 m
DH	022E0212	022E0120	0.00057 m	DH	018C0027	018C0182	0.00060 m
DH	017G0004	017G0202	0.00057 m	DH	022F0091	022F0035	0.00060 m
DH	022B0227	022B0042	0.00057 m	DH	017H0036	017H0043	0.00060 m
DH	017H0012	017H0122	0.00057 m	DH	023A0044	023A0006	0.00060 m
DH	022F0140	022F0139	0.00057 m	DH	022B0131	022B0130	0.00060 m
DH	018A0149	018A0109	0.00058 m	DH	018C0196	018C0097	0.00061 m
DH	017H0227	017H0133	0.00058 m	DH	023A0079	023A0064	0.00061 m
DH	023A0011	023A0059	0.00058 m	DH	023A0032	023A0033	0.00061 m
DH	017G0056	017G0150	0.00083 m	DH	022B0052	022B0050	0.00061 m
DH	017G0150	017G0056	0.00083 m	DH	018A0006	018A0163	0.00061 m
DH	017G0150	017G0056	0.00083 m	DH	022E0070	022E0117	0.00061 m
DH	017G0056	017G0150	0.00083 m	DH	018C0059	017H0207	0.00061 m
DH	018C0042	018C0078	0.00059 m	DH	017H0126	017H0127	0.00061 m
DH	022F0150	SEC0017795	0.00059 m	DH	018C0035	018C0154	0.00061 m
DH	018C0098	018C0035	0.00059 m	DH	022F0092	022F0149	0.00061 m
DH	022B0193	022B0050	0.00059 m	DH	018C0040	018C0135	0.00061 m
DH	018C0128	018C0005	0.00059 m	DH	017H0113	017H0225	0.00061 m
DH	022D0160	022D0164	0.00059 m	DH	SEC0017376	017G0045	0.00062 m

Meetregister Zuid-oost Drenthe 2010

DH	022F0144	022F0080	0.00062 m	DH	022G0131	022G0073	0.00090 m
DH	022F0137	SEC0017793	0.00062 m	DH	018C0153	SEC0017354	0.00090 m
DH	017G0103	017G0238	0.00062 m	DH	022E0212	022E0242	0.00064 m
DH	023A0048	023A0003	0.00062 m	DH	017H0109	017H0067	0.00064 m
DH	017H0144	017H0111	0.00062 m	DH	022F0011	022F0010	0.00064 m
DH	017B0201	017B0200	0.00088 m	DH	017F0107	017H0237	0.00064 m
DH	017B0200	017B0201	0.00088 m	DH	017G0096	017G0218	0.00064 m
DH	017B0200	017B0201	0.00088 m	DH	017H0062	017H0061	0.00064 m
DH	017B0201	017B0200	0.00088 m	DH	023A0044	022F0009	0.00064 m
DH	022F0023	022F0098	0.00062 m	DH	022F0062	022F0038	0.00064 m
DH	018A0006	SEC0017362	0.00062 m	DH	023A0064	023A0048	0.00064 m
DH	017H0074	017H0179	0.00062 m	DH	017H0102	017H0147	0.00064 m
DH	017H0155	017H0203	0.00063 m	DH	018C0187	018C0155	0.00064 m
DH	022F0136	022F0001	0.00063 m	DH	022F0152	022F0067	0.00065 m
DH	018A0068	018A0161	0.00063 m	DH	018A0090	018A0163	0.00065 m
DH	023A0051	018C0048	0.00063 m	DH	022E0003	022G0156	0.00065 m
DH	018C0198	018C0093	0.00063 m	DH	SEC0017373	022E0219	0.00065 m
DH	022F0133	022F0020	0.00063 m	DH	022F0038	022F0028	0.00065 m
DH	017G0252	017G0182	0.00063 m	DH	022E0040	022E0228	0.00065 m
DH	017G0125	017G0095	0.00063 m	DH	SEC0017375	017G0015	0.00065 m
DH	022F0119	022F0001	0.00063 m	DH	018C0137	018C0097	0.00066 m
DH	023A0047	023A0059	0.00063 m	DH	022E0073	022E0167	0.00066 m
DH	022G0131	022G0073	0.00089 m	DH	017H0115	017H0012	0.00066 m
DH	022G0073	022G0131	0.00089 m	DH	022B0225	022B0131	0.00066 m
DH	022E0040	022E0224	0.00063 m	DH	022E0152	022E0191	0.00066 m
DH	SEC0017354	018C0153	0.00090 m	DH	022B0130	022B0028	0.00066 m
DH	018C0153	SEC0017354	0.00090 m	DH	017G0099	017G0202	0.00066 m
DH	SEC0017354	018C0153	0.00090 m	DH	022E0182	022F0062	0.00066 m
DH	017H0200	017H0069	0.00063 m	DH	022D0250	022D0267	0.00066 m
DH	022G0073	022G0131	0.00090 m	DH	022B0203	022B0182	0.00066 m

Meetregister Zuid-oost Drenthe 2010

DH	017G0043	017G0218	0.00066 m	DH	022E0145	022E0224	0.00068 m
DH	022F0080	022F0020	0.00066 m	DH	022G0131	022G0143	0.00096 m
DH	017H0101	017H0215	0.00067 m	DH	017G0231	017G0201	0.00068 m
DH	022A0005	022A0158	0.00094 m	DH	018C0154	018C0042	0.00068 m
DH	022A0158	022A0005	0.00094 m	DH	022G0143	022G0131	0.00096 m
DH	022A0158	022A0005	0.00094 m	DH	018A0190	018A0008	0.00068 m
DH	022D0160	022D0271	0.00067 m	DH	017H0216	017H0111	0.00068 m
DH	022A0005	022A0158	0.00094 m	DH	022E0212	SEC0017374	0.00068 m
DH	022E0221	022E0081	0.00067 m	DH	017G0121	017G0122	0.00097 m
DH	018C0011	018C0158	0.00067 m	DH	017G0122	017G0121	0.00097 m
DH	017H0031	017H0024	0.00067 m	DH	017G0122	017G0121	0.00097 m
DH	022F0049	022F0009	0.00067 m	DH	022E0135	022E0134	0.00068 m
DH	017H0237	017H0133	0.00067 m	DH	017G0121	017G0122	0.00097 m
DH	022B0181	022B0227	0.00067 m	DH	022B0159	022B0147	0.00069 m
DH	017H0151	017H0087	0.00067 m	DH	022E0136	022E0135	0.00069 m
DH	022F0034	022F0133	0.00068 m	DH	022B0225	022B0181	0.00069 m
DH	017H0120	017H0125	0.00068 m	DH	018A0023	018A0016	0.00098 m
DH	017H0103	017H0234	0.00068 m	DH	018A0016	018A0023	0.00098 m
DH	018C0114	018C0137	0.00068 m	DH	018A0016	018A0023	0.00098 m
DH	017H0151	017H0207	0.00068 m	DH	018C0097	018C0136	0.00069 m
DH	022E0151	022E0152	0.00068 m	DH	018A0023	018A0016	0.00098 m
DH	018C0010	018C0128	0.00068 m	DH	022E0124	022E0192	0.00069 m
DH	022F0048	022F0034	0.00068 m	DH	022F0134	022F0121	0.00069 m
DH	022E0208	022E0256	0.00068 m	DH	022F0082	022F0033	0.00069 m
DH	022B0120	022D0203	0.00068 m	DH	022B0042	022B0203	0.00069 m
DH	022E0177	022B0053	0.00068 m	DH	017H0190	017H0187	0.00069 m
DH	SEC0017349	022D0164	0.00068 m	DH	022B0027	022B0028	0.00098 m
DH	022G0131	022G0143	0.00096 m	DH	022B0028	022B0027	0.00098 m
DH	022G0143	022G0131	0.00096 m	DH	017H0240	017H0103	0.00070 m
DH	022F0046	022F0040	0.00068 m	DH	022B0028	022B0027	0.00098 m

Meetregister Zuid-oost Drenthe 2010

DH	022E0241	022E0180	0.00070 m	DH	022F0070	022F0092	0.00071 m
DH	022B0027	022B0028	0.00098 m	DH	022E0211	022E0175	0.00071 m
DH	022E0134	022F0051	0.00070 m	DH	018C0035	SEC0017354	0.00101 m
DH	023A0025	023A0051	0.00070 m	DH	018A0190	018A0153	0.00071 m
DH	023A0010	023A0046	0.00070 m	DH	SEC0017362	018A0172	0.00071 m
DH	023A0025	023A0029	0.00070 m	DH	018A0160	018A0090	0.00071 m
DH	022E0200	022E0028	0.00070 m	DH	017H0213	SEC0017353	0.00071 m
DH	018C0160	018C0098	0.00070 m	DH	022E0180	022E0124	0.00071 m
DH	017G0018	017G0203	0.00070 m	DH	017H0093	017H0227	0.00072 m
DH	022E0245	022E0158	0.00070 m	DH	022A0018	022A0007	0.00101 m
DH	023A0077	023A0034	0.00070 m	DH	022A0007	022A0018	0.00101 m
DH	017G0181	017G0182	0.00070 m	DH	022E0103	022E0162	0.00072 m
DH	022F0044	022F0049	0.00070 m	DH	018C0183	018C0064	0.00072 m
DH	017G0044	017G0043	0.00070 m	DH	017H0219	017H0122	0.00072 m
DH	017H0080	017H0201	0.00070 m	DH	022F0015	SEC0017792	0.00072 m
DH	017H0147	017H0131	0.00070 m	DH	022E0108	022E0232	0.00072 m
DH	023A0003	023A0049	0.00070 m	DH	017G0252	017G0173	0.00072 m
DH	022E0028	022E0036	0.00071 m	DH	017H0231	022F0041	0.00072 m
DH	017G0045	017G0044	0.00071 m	DH	017G0107	017G0196	0.00102 m
DH	018C0170	018C0183	0.00071 m	DH	017G0196	017G0107	0.00102 m
DH	022E0033	022E0254	0.00071 m	DH	017G0107	017G0196	0.00102 m
DH	017H0201	017H0074	0.00071 m	DH	017G0196	017G0107	0.00102 m
DH	017H0175	017H0027	0.00071 m	DH	017H0014	017H0115	0.00072 m
DH	018C0044	018C0042	0.00071 m	DH	022E0026	022E0170	0.00072 m
DH	022E0244	022E0191	0.00071 m	DH	022F0066	022F0142	0.00072 m
DH	018C0035	SEC0017354	0.00101 m	DH	022F0047	022F0054	0.00072 m
DH	SEC0017354	018C0035	0.00101 m	DH	022E0254	022B0105	0.00072 m
DH	SEC0017354	018C0035	0.00101 m	DH	022E0221	022E0211	0.00072 m
DH	022F0142	022F0125	0.00071 m	DH	022F0098	022F0038	0.00072 m
DH	022F0081	017H0219	0.00071 m	DH	022A0018	022A0007	0.00102 m

Meetregister Zuid-oost Drenthe 2010

DH	022A0007	022A0018	0.00102 m	DH	022E0245	022E0248	0.00074 m
DH	017H0023	017H0158	0.00072 m	DH	022F0013	022F0139	0.00074 m
DH	SEC0017350	022G0144	0.00072 m	DH	017H0233	017H0070	0.00074 m
DH	022F0033	022F0096	0.00072 m	DH	022E0066	022E0067	0.00074 m
DH	022F0075	022F0054	0.00072 m	DH	022A0158	022A0007	0.00105 m
DH	018C0044	018A0160	0.00073 m	DH	022A0007	022A0158	0.00105 m
DH	022E0033	022E0255	0.00073 m	DH	022A0158	022A0007	0.00105 m
DH	022E0079	022E0221	0.00073 m	DH	022A0007	022A0158	0.00105 m
DH	017H0070	017H0232	0.00073 m	DH	017H0213	017H0194	0.00074 m
DH	018A0086	018A0008	0.00073 m	DH	017G0203	017G0220	0.00074 m
DH	018C0095	018C0189	0.00073 m	DH	018A0175	018A0185	0.00074 m
DH	018A0161	018A0129	0.00073 m	DH	018C0033	018C0035	0.00074 m
DH	022B0047	022B0193	0.00073 m	DH	022F0138	022F0049	0.00074 m
DH	023A0047	023A0009	0.00073 m	DH	017H0203	017H0153	0.00074 m
DH	017H0056	017H0181	0.00073 m	DH	022F0056	022F0136	0.00074 m
DH	022E0145	022E0210	0.00073 m	DH	017H0109	017H0216	0.00075 m
DH	023A0046	023A0011	0.00073 m	DH	017G0211	017G0250	0.00075 m
DH	017G0109	SEC0017377	0.00104 m	DH	SEC0017792	022F0001	0.00075 m
DH	SEC0017377	017G0109	0.00104 m	DH	018C0011	018C0010	0.00075 m
DH	017G0109	SEC0017377	0.00104 m	DH	022A0199	022A0200	0.00106 m
DH	SEC0017377	017G0109	0.00104 m	DH	022A0200	022A0199	0.00106 m
DH	022F0041	022F0148	0.00074 m	DH	018C0168	018C0027	0.00075 m
DH	018A0186	018A0183	0.00104 m	DH	022F0152	022F0142	0.00075 m
DH	018A0183	018A0186	0.00104 m	DH	017H0027	SEC0017357	0.00075 m
DH	018A0186	018A0183	0.00104 m	DH	018C0195	018C0158	0.00075 m
DH	018A0183	018A0186	0.00104 m	DH	017H0239	017H0155	0.00075 m
DH	017H0087	017H0149	0.00074 m	DH	017H0126	017H0153	0.00075 m
DH	022B0028	022B0183	0.00074 m	DH	022B0019	022B0007	0.00107 m
DH	022A0200	022A0199	0.00104 m	DH	022B0007	022B0019	0.00107 m
DH	022A0199	022A0200	0.00104 m	DH	022B0007	022B0019	0.00107 m

Meetregister Zuid-oost Drenthe 2010

DH	022B0019	022B0007	0.00107 m	DH	017G0037	017G0125	0.00077 m
DH	SEC0017361	022F0144	0.00075 m	DH	017H0215	017H0080	0.00077 m
DH	022E0150	SEC0017352	0.00075 m	DH	022D0203	022D0176	0.00077 m
DH	017H0144	017H0217	0.00075 m	DH	018A0011	018A0086	0.00077 m
DH	017B0175	017B0200	0.00107 m	DH	017H0149	017H0014	0.00077 m
DH	017B0200	017B0175	0.00107 m	DH	023A0021	023A0059	0.00109 m
DH	017B0200	017B0175	0.00107 m	DH	023A0059	023A0021	0.00109 m
DH	017B0175	017B0200	0.00107 m	DH	023A0021	023A0059	0.00109 m
DH	022A0018	022A0020	0.00107 m	DH	022G0144	SEC0017348	0.00109 m
DH	022A0018	022A0020	0.00107 m	DH	SEC0017348	022G0144	0.00109 m
DH	022A0020	022A0018	0.00107 m	DH	023A0059	023A0021	0.00109 m
DH	022A0020	022A0018	0.00107 m	DH	SEC0017348	022G0144	0.00109 m
DH	SEC0017355	017H0190	0.00076 m	DH	022G0144	SEC0017348	0.00109 m
DH	017H0125	017H0183	0.00076 m	DH	018C0005	018C0059	0.00077 m
DH	017H0031	017H0238	0.00076 m	DH	022A0020	022A0200	0.00110 m
DH	018C0197	018C0168	0.00076 m	DH	022A0020	022A0200	0.00110 m
DH	023A0069	023A0077	0.00076 m	DH	022A0200	022A0020	0.00110 m
DH	017G0251	017G0118	0.00076 m	DH	022A0200	022A0020	0.00110 m
DH	018C0196	017H0128	0.00076 m	DH	022F0092	023A0034	0.00078 m
DH	023A0009	SEC0017359	0.00076 m	DH	017H0058	017H0178	0.00078 m
DH	017H0016	017G0095	0.00076 m	DH	022E0172	022G0146	0.00078 m
DH	018C0197	018C0114	0.00076 m	DH	022E0199	022E0237	0.00078 m
DH	022F0028	022F0058	0.00076 m	DH	022F0015	022F0121	0.00078 m
DH	022D0176	022D0271	0.00076 m	DH	022F0015	022F0058	0.00078 m
DH	022G0104	022G0144	0.00076 m	DH	017H0146	017H0062	0.00079 m
DH	018C0078	018C0040	0.00076 m	DH	022B0095	022B0183	0.00079 m
DH	022F0052	022F0011	0.00076 m	DH	022E0253	022E0241	0.00079 m
DH	018A0191	018A0149	0.00076 m	DH	SEC0017357	017H0028	0.00079 m
DH	017G0043	017G0120	0.00076 m	DH	022B0160	022A0199	0.00112 m
DH	018A0120	018A0121	0.00077 m	DH	022A0199	022B0160	0.00112 m

Meetregister Zuid-oost Drenthe 2010

DH	022F0089	022F0059	0.00079 m	DH	017H0113	017H0182	0.00081 m
DH	022B0160	022A0199	0.00112 m	DH	022E0117	022E0177	0.00081 m
DH	022A0199	022B0160	0.00112 m	DH	017G0004	022E0242	0.00081 m
DH	017H0125	017H0126	0.00079 m	DH	022B0095	022B0031	0.00081 m
DH	017H0206	017H0115	0.00079 m	DH	022F0056	SEC0017793	0.00081 m
DH	017H0194	017H0214	0.00079 m	DH	022E0096	022E0158	0.00081 m
DH	022E0067	022E0175	0.00079 m	DH	018C0093	018C0096	0.00081 m
DH	022B0159	022B0120	0.00079 m	DH	018A0188	018A0131	0.00081 m
DH	023A0070	023A0033	0.00080 m	DH	022E0153	022E0151	0.00081 m
DH	017G0237	017G0173	0.00080 m	DH	022F0010	022F0056	0.00082 m
DH	018C0182	018C0187	0.00080 m	DH	023A0010	023A0078	0.00082 m
DH	018C0189	018C0170	0.00080 m	DH	022E0070	022E0219	0.00082 m
DH	018C0121	018A0187	0.00080 m	DH	SEC0017377	017G0204	0.00116 m
DH	018A0191	018A0089	0.00080 m	DH	017G0204	SEC0017377	0.00116 m
DH	018C0121	018C0198	0.00080 m	DH	SEC0017377	017G0204	0.00116 m
DH	022F0143	022F0149	0.00080 m	DH	017G0204	SEC0017377	0.00116 m
DH	023A0076	SEC0017358	0.00080 m	DH	017G0037	SEC0017376	0.00082 m
DH	018A0185	018A0172	0.00080 m	DH	022E0076	022E0167	0.00082 m
DH	SEC0017351	022E0028	0.00080 m	DH	017G0233	017G0121	0.00116 m
DH	022F0047	022F0138	0.00080 m	DH	017G0121	017G0233	0.00116 m
DH	017G0202	017G0103	0.00080 m	DH	017G0121	017G0233	0.00116 m
DH	018A0119	018A0120	0.00080 m	DH	017G0233	017G0121	0.00116 m
DH	023A0006	023A0070	0.00080 m	DH	023A0025	SEC0017358	0.00082 m
DH	023A0075	SEC0017360	0.00081 m	DH	017H0016	017H0018	0.00082 m
DH	022B0103	022B0047	0.00081 m	DH	SEC0017360	SEC0017359	0.00082 m
DH	017B0175	017G0107	0.00114 m	DH	018A0190	018A0088	0.00083 m
DH	017G0107	017B0175	0.00114 m	DH	022D0181	022D0250	0.00083 m
DH	017B0175	017G0107	0.00114 m	DH	023A0080	023A0075	0.00083 m
DH	017H0214	017F0107	0.00081 m	DH	022B0182	022B0103	0.00083 m
DH	017G0107	017B0175	0.00114 m	DH	022E0108	022E0147	0.00083 m

Meetregister Zuid-oost Drenthe 2010

DH	022B0192	022B0028	0.00083 m	DH	022E0082	022E0136	0.00085 m
DH	017H0053	017H0225	0.00083 m	DH	017H0131	017H0012	0.00085 m
DH	022F0063	022F0075	0.00083 m	DH	017G0205	017G0196	0.00121 m
DH	017H0018	017H0102	0.00083 m	DH	022E0003	022G0104	0.00086 m
DH	017H0187	017H0155	0.00083 m	DH	017G0196	017G0205	0.00121 m
DH	017G0109	017G0205	0.00118 m	DH	017G0205	017G0196	0.00121 m
DH	017G0205	017G0109	0.00118 m	DH	022B0031	022B0105	0.00086 m
DH	018A0129	018A0188	0.00083 m	DH	017G0196	017G0205	0.00121 m
DH	022E0198	022E0227	0.00083 m	DH	018A0088	018A0191	0.00086 m
DH	017G0205	017G0109	0.00118 m	DH	017H0238	017H0239	0.00086 m
DH	017G0109	017G0205	0.00118 m	DH	022B0006	022B0160	0.00122 m
DH	017G0116	017G0021	0.00084 m	DH	022B0160	022B0006	0.00122 m
DH	022D0181	022B0226	0.00084 m	DH	022B0160	022B0006	0.00122 m
DH	018A0006	018A0121	0.00084 m	DH	022B0006	022B0160	0.00122 m
DH	018A0186	018A0016	0.00119 m	DH	022F0020	022F0135	0.00086 m
DH	018A0016	018A0186	0.00119 m	DH	022E0073	SEC0017373	0.00086 m
DH	018A0186	018A0016	0.00119 m	DH	022F0018	022F0121	0.00086 m
DH	018A0016	018A0186	0.00119 m	DH	022E0147	022E0182	0.00087 m
DH	018A0068	018A0118	0.00084 m	DH	022F0137	SEC0017794	0.00087 m
DH	018A0131	018A0189	0.00084 m	DH	017H0123	SEC0017355	0.00087 m
DH	022E0153	022E0073	0.00084 m	DH	017H0016	017H0023	0.00087 m
DH	022E0227	022E0103	0.00084 m	DH	022D0267	022D0154	0.00087 m
DH	018C0195	018C0048	0.00084 m	DH	022F0095	022F0144	0.00087 m
DH	022F0095	022F0060	0.00085 m	DH	018C0066	018C0170	0.00088 m
DH	022B0192	022B0226	0.00085 m	DH	017H0007	022F0046	0.00088 m
DH	022F0148	023A0076	0.00085 m	DH	017H0061	017H0217	0.00088 m
DH	023A0005	023A0079	0.00120 m	DH	017G0122	017G0056	0.00126 m
DH	023A0079	023A0005	0.00120 m	DH	017G0056	017G0122	0.00126 m
DH	023A0005	023A0079	0.00120 m	DH	017G0122	017G0056	0.00126 m
DH	023A0079	023A0005	0.00120 m	DH	017G0056	017G0122	0.00126 m

Meetregister Zuid-oost Drenthe 2010

DH	022F0070	022F0044	0.00089 m	017G0099	Height	13.0134	0.0024	0.0025 m
DH	022F0053	022F0151	0.00089 m	017G0103	Height	14.0720	0.0024	0.0025 m
DH	017H0024	017H0136	0.00089 m	017G0107	Height	17.4324	-0.0002	0.0009 m
DH	017H0127	017H0056	0.00091 m	017G0109	Height	17.5064	0.0001	0.0013 m
DH	023A0029	023A0010	0.00092 m	017G0116	Height	16.0223	0.0028	0.0022 m
DH	023A0006	023A0069	0.00092 m	017G0117	Height	16.5863	0.0027	0.0022 m

COORDINATES (FREE NETWORK)

Station	Coordinate	Corr	Sd	017G0122	Height	16.5894	0.0023	0.0018	m		
000A2100	Height	17.2531	0.0038	0.0033	m	017G0125	Height	13.1949	0.0024	0.0025	m
						017G0150	Height	17.1479	0.0010	0.0016	m
						017G0173	Height	12.5863	0.0031	0.0025	m
000A2629	Height	5.8976	0.0073	0.0040	m	017G0181	Height	13.0612	0.0024	0.0025	m
000A2631	Height	15.8880*	0.0000	0.0000	m	017G0182	Height	11.5703	0.0024	0.0025	m
017B0175	Height	17.2115	0.0003	0.0007	m	017G0196	Height	17.9789	0.0003	0.0010	m
017B0200	Height	15.9781	0.0006	0.0005	m	017G0201	Height	12.4068	0.0030	0.0024	m
017B0201	Height	17.2320	0.0001	0.0002	m	017G0202	Height	12.6768	0.0024	0.0025	m
017F0107	Height	25.6029	0.0007	0.0035	m	017G0203	Height	12.0534	0.0025	0.0024	m
017G0004	Height	13.1471	0.0024	0.0025	m	017G0204	Height	17.5641	0.0006	0.0016	m
017G0015	Height	14.4124	0.0029	0.0024	m	017G0205	Height	17.4382	0.0002	0.0012	m
017G0018	Height	14.0720	0.0024	0.0025	m	017G0211	Height	14.2938	0.0025	0.0024	m
017G0021	Height	15.4066	0.0028	0.0023	m	017G0213	Height	17.3124	0.0006	0.0016	m
017G0023	Height	14.3756	0.0025	0.0023	m	017G0218	Height	14.8710	0.0025	0.0022	m
017G0037	Height	14.2650	0.0024	0.0024	m	017G0220	Height	14.6609	0.0025	0.0024	m
017G0043	Height	15.9818	0.0025	0.0021	m	017G0228	Height	16.0946	0.0027	0.0022	m
017G0044	Height	15.1259	0.0025	0.0022	m	017G0230	Height	14.0461	0.0029	0.0024	m
017G0045	Height	14.1605	0.0025	0.0023	m	017G0231	Height	12.7216	0.0029	0.0024	m
017G0056	Height	18.7955	0.0013	0.0016	m	017G0233	Height	15.7122	0.0026	0.0019	m
017G0095	Height	14.4175	0.0023	0.0025	m	017G0234	Height	15.2089	0.0028	0.0023	m
017G0096	Height	15.1154	0.0025	0.0022	m						

Meetregister Zuid-oost Drenthe 2010

017G0237	Height	12.6089	0.0030	0.0024 m	017H0101	Height	16.9199	0.0041	0.0034 m
017G0238	Height	13.9706	0.0024	0.0025 m	017H0102	Height	13.8929	0.0023	0.0027 m
017G0250	Height	14.1699	0.0025	0.0023 m	017H0103	Height	14.8224	0.0021	0.0026 m
017G0251	Height	16.8727	0.0026	0.0020 m	017H0109	Height	17.8615	0.0038	0.0032 m
017G0252	Height	12.5179	0.0031	0.0025 m	017H0111	Height	14.5454	0.0039	0.0033 m
017H0007	Height	13.6386	0.0018	0.0027 m	017H0113	Height	16.6787	0.0034	0.0031 m
017H0012	Height	15.6275	0.0022	0.0027 m	017H0115	Height	14.5787	0.0023	0.0028 m
017H0014	Height	15.8761	0.0026	0.0028 m	017H0120	Height	26.6171	0.0044	0.0032 m
017H0016	Height	14.9377	0.0023	0.0026 m	017H0122	Height	14.6679	0.0021	0.0028 m
017H0018	Height	15.1455	0.0023	0.0026 m	017H0123	Height	16.7038	0.0033	0.0031 m
017H0023	Height	14.7033	0.0025	0.0027 m	017H0125	Height	23.9524	0.0008	0.0032 m
017H0024	Height	15.7813	0.0019	0.0029 m	017H0126	Height	22.3986	0.0010	0.0032 m
017H0027	Height	15.0370	0.0030	0.0029 m	017H0127	Height	20.3798	0.0010	0.0032 m
017H0028	Height	14.8554	0.0027	0.0028 m	017H0128	Height	23.7719	0.0011	0.0034 m
017H0031	Height	16.4132	0.0018	0.0030 m	017H0131	Height	15.7002	0.0022	0.0027 m
017H0036	Height	17.4255	0.0032	0.0030 m	017H0133	Height	19.2042	0.0007	0.0036 m
017H0043	Height	16.3875	0.0033	0.0030 m	017H0136	Height	15.2315	0.0021	0.0029 m
017H0044	Height	16.2978	0.0033	0.0030 m	017H0144	Height	14.5524	0.0040	0.0033 m
017H0053	Height	19.7090	0.0036	0.0032 m	017H0146	Height	26.9929	0.0044	0.0032 m
017H0056	Height	22.9904	0.0011	0.0033 m	017H0147	Height	13.9721	0.0022	0.0027 m
017H0058	Height	19.7195	0.0037	0.0032 m	017H0149	Height	14.8584	0.0029	0.0029 m
017H0061	Height	19.8315	0.0042	0.0033 m	017H0151	Height	17.8618	0.0034	0.0029 m
017H0062	Height	20.9532	0.0043	0.0033 m	017H0153	Height	25.6491	0.0011	0.0031 m
017H0067	Height	18.5016	0.0038	0.0033 m	017H0155	Height	17.3421	0.0013	0.0030 m
017H0069	Height	17.8958	0.0038	0.0033 m	017H0158	Height	15.2777	0.0026	0.0028 m
017H0070	Height	19.7271	0.0042	0.0033 m	017H0175	Height	15.8548	0.0031	0.0030 m
017H0074	Height	19.0487	0.0039	0.0034 m	017H0178	Height	19.3590	0.0036	0.0032 m
017H0080	Height	20.0366	0.0039	0.0034 m	017H0179	Height	18.9865	0.0039	0.0033 m
017H0087	Height	15.9233	0.0032	0.0029 m	017H0181	Height	21.5866	0.0011	0.0034 m
017H0093	Height	24.6544	0.0006	0.0036 m	017H0182	Height	17.3038	0.0032	0.0030 m

Meetregister Zuid-oost Drenthe 2010

017H0183	Height	21.5729	0.0008	0.0033 m	018A0016	Height	11.9949	0.0025	0.0041 m
017H0187	Height	21.6559	0.0034	0.0031 m	018A0023	Height	12.0057	0.0035	0.0042 m
017H0190	Height	19.8774	0.0034	0.0031 m	018A0025	Height	12.4616	0.0036	0.0042 m
017H0194	Height	23.7037	0.0008	0.0034 m	018A0068	Height	13.7543	0.0020	0.0040 m
017H0200	Height	18.3625	0.0038	0.0033 m	018A0086	Height	13.4625	0.0042	0.0040 m
017H0201	Height	19.3544	0.0039	0.0034 m	018A0088	Height	12.7120	0.0031	0.0040 m
017H0203	Height	20.8881	0.0012	0.0031 m	018A0089	Height	14.2744	0.0030	0.0039 m
017H0206	Height	14.3620	0.0022	0.0028 m	018A0090	Height	13.3871	0.0025	0.0039 m
017H0207	Height	18.1738	0.0035	0.0030 m	018A0109	Height	12.7157	0.0021	0.0040 m
017H0213	Height	23.7699	0.0008	0.0034 m	018A0118	Height	13.8516	0.0023	0.0039 m
017H0214	Height	25.2133	0.0007	0.0035 m	018A0119	Height	13.5073	0.0037	0.0040 m
017H0215	Height	18.9341	0.0041	0.0034 m	018A0120	Height	13.9592	0.0034	0.0040 m
017H0216	Height	17.5573	0.0039	0.0033 m	018A0121	Height	13.2652	0.0031	0.0039 m
017H0217	Height	16.3625	0.0041	0.0033 m	018A0122	Height	13.5026	0.0031	0.0039 m
017H0219	Height	14.9093	0.0020	0.0028 m	018A0129	Height	11.8675	0.0040	0.0040 m
017H0225	Height	17.6189	0.0034	0.0031 m	018A0131	Height	11.9380	0.0035	0.0040 m
017H0227	Height	24.5750	0.0006	0.0036 m	018A0149	Height	12.7011	0.0024	0.0040 m
017H0231	Height	14.3263	0.0035	0.0029 m	018A0153	Height	13.7945	-0.0008	0.0040 m
017H0232	Height	17.5845	0.0041	0.0034 m	018A0160	Height	14.8272	0.0023	0.0038 m
017H0233	Height	17.8867	0.0042	0.0033 m	018A0161	Height	13.2908	0.0019	0.0040 m
017H0234	Height	19.5521	0.0022	0.0026 m	018A0163	Height	14.4431	0.0026	0.0039 m
017H0237	Height	23.9854	0.0007	0.0035 m	018A0172	Height	13.6049	0.0024	0.0039 m
017H0238	Height	16.8630	0.0016	0.0030 m	018A0175	Height	13.3228	0.0023	0.0039 m
017H0239	Height	19.9338	0.0014	0.0030 m	018A0176	Height	13.0203	0.0023	0.0039 m
017H0240	Height	13.7889	0.0019	0.0026 m	018A0183	Height	12.2401	0.0049	0.0041 m
018A0005	Height	15.0948	-0.0007	0.0040 m	018A0185	Height	12.1783	0.0023	0.0039 m
018A0006	Height	14.3859	0.0026	0.0039 m	018A0186	Height	12.8192	0.0046	0.0041 m
018A0008	Height	13.7187	0.0038	0.0040 m	018A0187	Height	13.4163	-0.0007	0.0040 m
018A0011	Height	13.2468	0.0046	0.0040 m	018A0188	Height	12.6297	0.0037	0.0040 m
018A0012	Height	13.8444	0.0047	0.0040 m	018A0189	Height	13.3834	0.0032	0.0040 m

Meetregister Zuid-oost Drenthe 2010

018A0190	Height	13.7945	0.0035	0.0040 m	018C0155	Height	15.3831	0.0004	0.0038 m
018A0191	Height	11.9935	0.0028	0.0040 m	018C0158	Height	20.6582	0.0044	0.0031 m
018C0005	Height	20.5975	0.0038	0.0030 m	018C0160	Height	15.0787	-0.0000	0.0038 m
018C0010	Height	21.6108	0.0041	0.0031 m	018C0168	Height	13.1660	0.0007	0.0037 m
018C0011	Height	21.9890	0.0042	0.0031 m	018C0170	Height	13.7366	0.0016	0.0036 m
018C0027	Height	15.9450	0.0006	0.0037 m	018C0182	Height	15.4558	0.0006	0.0037 m
018C0033	Height	14.8845	0.0003	0.0038 m	018C0183	Height	14.0925	0.0017	0.0036 m
018C0035	Height	14.5996	0.0002	0.0038 m	018C0187	Height	13.8849	0.0004	0.0037 m
018C0040	Height	14.5374	0.0019	0.0037 m	018C0189	Height	12.3765	0.0015	0.0036 m
018C0042	Height	13.9385	0.0021	0.0037 m	018C0195	Height	20.4649	0.0017	0.0031 m
018C0044	Height	14.4327	0.0022	0.0038 m	018C0196	Height	25.5908	0.0011	0.0035 m
018C0048	Height	21.5662	0.0019	0.0031 m	018C0197	Height	14.9347	0.0009	0.0036 m
018C0059	Height	19.1107	0.0036	0.0030 m	018C0198	Height	13.7011	-0.0003	0.0039 m
018C0064	Height	14.3226	0.0018	0.0037 m	022A0005	Height	7.8446	0.0075	0.0040 m
018C0066	Height	17.3687	0.0017	0.0036 m	022A0007	Height	7.8261	0.0071	0.0039 m
018C0078	Height	14.5420	0.0020	0.0037 m	022A0018	Height	8.0371	0.0075	0.0039 m
018C0093	Height	15.7222	-0.0002	0.0039 m	022A0020	Height	8.0963	0.0066	0.0038 m
018C0095	Height	22.8396	0.0013	0.0035 m	022A0158	Height	7.2259	0.0069	0.0040 m
018C0096	Height	15.3100	-0.0001	0.0039 m	022A0199	Height	7.6753	0.0065	0.0038 m
018C0097	Height	22.8251	0.0011	0.0035 m	022A0200	Height	7.3288	0.0067	0.0038 m
018C0098	Height	14.5678	0.0001	0.0038 m	022B0006	Height	8.9628	0.0071	0.0037 m
018C0114	Height	25.2427	0.0010	0.0036 m	022B0007	Height	8.9480	0.0073	0.0037 m
018C0118	Height	13.8316	-0.0013	0.0038 m	022B0019	Height	9.2155	0.0082	0.0036 m
018C0121	Height	14.6263	-0.0005	0.0039 m	022B0022	Height	8.6470	0.0082	0.0036 m
018C0128	Height	21.2166	0.0039	0.0031 m	022B0025	Height	8.8001	0.0084	0.0036 m
018C0135	Height	14.8050	0.0018	0.0037 m	022B0026	Height	9.5089	0.0072	0.0036 m
018C0136	Height	23.8107	0.0012	0.0035 m	022B0027	Height	9.0942	0.0070	0.0036 m
018C0137	Height	23.9846	0.0011	0.0035 m	022B0028	Height	9.4747	0.0070	0.0035 m
018C0153	Height	13.9043	-0.0014	0.0038 m	022B0031	Height	9.2903	0.0072	0.0036 m
018C0154	Height	14.1767	0.0002	0.0037 m	022B0042	Height	10.2588	0.0065	0.0035 m

Meetregister Zuid-oost Drenthe 2010

022B0047	Height	11.3913	0.0060	0.0034 m	022D0262	Height	9.3516	0.0072	0.0037 m
022B0050	Height	10.8065	0.0058	0.0033 m	022D0267	Height	10.3029	0.0072	0.0037 m
022B0052	Height	10.8590	0.0057	0.0033 m	022D0268	Height	9.1115	0.0073	0.0036 m
022B0053	Height	11.1827	0.0057	0.0032 m	022D0271	Height	10.3316	0.0073	0.0036 m
022B0095	Height	8.9562	0.0071	0.0035 m	022E0003	Height	10.8507	-0.0023	0.0036 m
022B0103	Height	11.1552	0.0061	0.0034 m	022E0014	Height	10.3719	-0.0022	0.0035 m
022B0105	Height	9.4844	0.0073	0.0036 m	022E0026	Height	11.0315	-0.0022	0.0035 m
022B0120	Height	9.7776	0.0071	0.0036 m	022E0028	Height	10.7288	-0.0021	0.0034 m
022B0130	Height	9.0572	0.0069	0.0035 m	022E0033	Height	9.8367	0.0074	0.0036 m
022B0131	Height	9.2189	0.0068	0.0035 m	022E0036	Height	10.8685	-0.0020	0.0034 m
022B0147	Height	9.5736	0.0071	0.0036 m	022E0040	Height	11.0063	-0.0019	0.0034 m
022B0159	Height	9.0627	0.0071	0.0036 m	022E0066	Height	10.2289	-0.0014	0.0032 m
022B0160	Height	8.9881	0.0066	0.0037 m	022E0067	Height	10.2450	-0.0013	0.0031 m
022B0181	Height	9.6758	0.0066	0.0035 m	022E0070	Height	10.6431	0.0054	0.0031 m
022B0182	Height	11.2577	0.0063	0.0034 m	022E0073	Height	10.1585	0.0050	0.0028 m
022B0183	Height	9.8197	0.0070	0.0035 m	022E0076	Height	10.5061	0.0052	0.0029 m
022B0192	Height	9.3457	0.0070	0.0036 m	022E0079	Height	9.8055	-0.0010	0.0029 m
022B0193	Height	10.9596	0.0059	0.0033 m	022E0081	Height	11.1347	-0.0008	0.0029 m
022B0203	Height	11.6315	0.0064	0.0035 m	022E0082	Height	10.9870	-0.0008	0.0029 m
022B0225	Height	9.9294	0.0067	0.0035 m	022E0096	Height	11.2083	0.0032	0.0028 m
022B0226	Height	8.8520	0.0070	0.0036 m	022E0103	Height	12.3567	0.0034	0.0026 m
022B0227	Height	10.1220	0.0065	0.0035 m	022E0108	Height	13.7236	0.0020	0.0026 m
022D0154	Height	9.2257	0.0072	0.0037 m	022E0117	Height	10.8515	0.0055	0.0031 m
022D0160	Height	12.1831	0.0073	0.0036 m	022E0120	Height	12.6740	0.0023	0.0025 m
022D0164	Height	10.0311	0.0073	0.0036 m	022E0124	Height	11.1311	0.0042	0.0028 m
022D0176	Height	9.3129	0.0071	0.0037 m	022E0134	Height	11.1627	-0.0002	0.0028 m
022D0181	Height	9.5102	0.0071	0.0037 m	022E0135	Height	11.4297	-0.0004	0.0029 m
022D0203	Height	10.1231	0.0071	0.0036 m	022E0136	Height	11.1165	-0.0005	0.0029 m
022D0242	Height	15.9542	-0.0024	0.0036 m	022E0145	Height	10.9520	-0.0017	0.0033 m
022D0250	Height	10.1890	0.0071	0.0037 m	022E0147	Height	11.7645	0.0018	0.0026 m

Meetregister Zuid-oost Drenthe 2010

022E0150	Height	10.8041	0.0053	0.0029 m	022E0227	Height	12.2421	0.0031	0.0025 m
022E0151	Height	11.0456	0.0052	0.0029 m	022E0228	Height	10.4780	-0.0020	0.0034 m
022E0152	Height	11.3532	0.0031	0.0029 m	022E0232	Height	13.1397	0.0022	0.0025 m
022E0153	Height	10.6229	0.0051	0.0028 m	022E0237	Height	8.9320	-0.0016	0.0033 m
022E0158	Height	11.5735	0.0033	0.0028 m	022E0241	Height	11.7688	0.0046	0.0028 m
022E0162	Height	12.8751	0.0036	0.0027 m	022E0242	Height	13.1496	0.0024	0.0025 m
022E0167	Height	10.5662	0.0051	0.0028 m	022E0244	Height	11.7112	0.0032	0.0028 m
022E0169	Height	10.8256	-0.0024	0.0036 m	022E0245	Height	11.8684	0.0033	0.0027 m
022E0170	Height	10.6549	-0.0023	0.0035 m	022E0248	Height	11.5884	0.0034	0.0026 m
022E0172	Height	10.8172	-0.0022	0.0036 m	022E0253	Height	9.6389	0.0049	0.0028 m
022E0175	Height	10.5150	-0.0011	0.0030 m	022E0254	Height	9.2820	0.0074	0.0036 m
022E0177	Height	10.2026	0.0056	0.0032 m	022E0255	Height	9.9037	-0.0024	0.0036 m
022E0180	Height	11.6562	0.0044	0.0028 m	022E0256	Height	12.8253	0.0037	0.0027 m
022E0182	Height	9.7448	0.0016	0.0026 m	022E0257	Height	11.9431	0.0039	0.0027 m
022E0191	Height	11.4863	0.0031	0.0028 m	022F0001	Height	11.6088	0.0002	0.0027 m
022E0192	Height	11.4838	0.0040	0.0028 m	022F0009	Height	14.4368	0.0026	0.0030 m
022E0198	Height	12.6044	0.0031	0.0025 m	022F0010	Height	12.7710	-0.0004	0.0028 m
022E0199	Height	10.5644	-0.0014	0.0032 m	022F0011	Height	12.8801	-0.0003	0.0029 m
022E0200	Height	10.1817	-0.0021	0.0035 m	022F0013	Height	14.5492	0.0002	0.0028 m
022E0201	Height	10.2376	-0.0022	0.0035 m	022F0015	Height	12.3443	0.0007	0.0027 m
022E0208	Height	11.5042	0.0039	0.0027 m	022F0018	Height	13.0020	0.0016	0.0027 m
022E0210	Height	8.9259	-0.0016	0.0033 m	022F0020	Height	13.5994	0.0019	0.0028 m
022E0211	Height	11.3136	-0.0010	0.0030 m	022F0023	Height	11.7546	0.0012	0.0027 m
022E0212	Height	10.4169	0.0024	0.0025 m	022F0028	Height	11.6076	0.0012	0.0027 m
022E0219	Height	10.2937	0.0053	0.0030 m	022F0033	Height	15.2758	0.0042	0.0029 m
022E0220	Height	10.7573	-0.0022	0.0036 m	022F0034	Height	14.0768	0.0002	0.0028 m
022E0221	Height	12.0102	-0.0009	0.0029 m	022F0035	Height	12.6668	0.0023	0.0028 m
022E0222	Height	11.3989	-0.0023	0.0036 m	022F0038	Height	12.3483	0.0014	0.0026 m
022E0223	Height	11.4525	-0.0023	0.0035 m	022F0040	Height	12.5903	0.0015	0.0026 m
022E0224	Height	12.3731	-0.0018	0.0034 m	022F0041	Height	15.5543	0.0036	0.0029 m

Meetregister Zuid-oost Drenthe 2010

022F0044	Height	13.8903	0.0025	0.0030 m	022F0121	Height	13.0789	0.0014	0.0027 m
022F0046	Height	13.4724	0.0016	0.0027 m	022F0124	Height	12.1754	0.0017	0.0027 m
022F0047	Height	13.9858	0.0033	0.0030 m	022F0125	Height	11.6701	0.0012	0.0028 m
022F0048	Height	13.0721	0.0001	0.0028 m	022F0130	Height	11.8755	0.0003	0.0029 m
022F0049	Height	14.3496	0.0027	0.0030 m	022F0133	Height	13.0917	0.0020	0.0028 m
022F0051	Height	10.9440	-0.0000	0.0028 m	022F0134	Height	12.9407	0.0013	0.0028 m
022F0052	Height	12.7762	-0.0000	0.0028 m	022F0135	Height	12.9666	0.0021	0.0028 m
022F0053	Height	12.8208	0.0021	0.0028 m	022F0136	Height	11.2824	0.0002	0.0028 m
022F0054	Height	12.7264	-0.0004	0.0030 m	022F0137	Height	10.8060	-0.0012	0.0029 m
022F0056	Height	12.0895	-0.0007	0.0028 m	022F0138	Height	13.4787	0.0030	0.0030 m
022F0058	Height	12.0035	0.0010	0.0027 m	022F0139	Height	11.9828	0.0002	0.0028 m
022F0059	Height	12.4339	0.0017	0.0027 m	022F0140	Height	13.0357	0.0002	0.0028 m
022F0060	Height	15.2930	0.0017	0.0028 m	022F0142	Height	13.3765	0.0009	0.0028 m
022F0062	Height	11.0941	0.0015	0.0026 m	022F0143	Height	12.5962	0.0013	0.0029 m
022F0063	Height	12.6472	0.0002	0.0028 m	022F0144	Height	12.6559	0.0016	0.0028 m
022F0066	Height	12.4114	0.0013	0.0029 m	022F0148	Height	16.3399	0.0033	0.0030 m
022F0067	Height	13.0414	0.0004	0.0028 m	022F0149	Height	13.5306	0.0018	0.0029 m
022F0070	Height	12.8504	0.0022	0.0030 m	022F0150	Height	9.5148	0.0017	0.0027 m
022F0075	Height	11.6315	-0.0001	0.0029 m	022F0151	Height	12.6044	0.0023	0.0028 m
022F0080	Height	13.4352	0.0018	0.0028 m	022F0152	Height	12.7937	0.0006	0.0028 m
022F0081	Height	15.1886	0.0018	0.0028 m	022G0073	Height	10.2120	-0.0022	0.0038 m
022F0082	Height	13.8752	0.0038	0.0029 m	022G0104	Height	9.6274	-0.0023	0.0036 m
022F0084	Height	13.6458	0.0007	0.0028 m	022G0131	Height	10.2439	-0.0022	0.0037 m
022F0089	Height	12.9864	0.0016	0.0027 m	022G0143	Height	10.3083	-0.0027	0.0037 m
022F0091	Height	12.8584	0.0013	0.0028 m	022G0144	Height	9.6492	-0.0024	0.0037 m
022F0092	Height	12.0524	0.0021	0.0029 m	022G0146	Height	10.5234	-0.0022	0.0036 m
022F0095	Height	15.5201	0.0018	0.0027 m	022G0156	Height	10.0650	-0.0022	0.0036 m
022F0096	Height	13.4154	0.0006	0.0029 m	023A0003	Height	16.8541	0.0022	0.0032 m
022F0098	Height	11.9570	0.0013	0.0027 m	023A0005	Height	18.5717	0.0020	0.0034 m
022F0119	Height	11.2448	0.0001	0.0028 m	023A0006	Height	15.4245	0.0027	0.0030 m

Meetregister Zuid-oost Drenthe 2010

023A0009	Height	16.2907	0.0023	0.0032 m	SEC0017374	Height	11.9173	0.0031	0.0025 m
023A0010	Height	16.9435	0.0019	0.0030 m	SEC0017361	Height	13.5136	0.0013	0.0028 m
023A0011	Height	18.2227	0.0021	0.0031 m	SEC0017353	Height	22.6556	0.0008	0.0033 m
023A0021	Height	18.9604	0.0034	0.0032 m	SEC0017359	Height	15.8945	0.0025	0.0033 m
023A0025	Height	19.5046	0.0022	0.0030 m	SEC0017373	Height	10.0950	0.0052	0.0029 m
023A0029	Height	17.6929	0.0021	0.0030 m	SEC0017358	Height	16.2567	0.0026	0.0030 m
023A0032	Height	16.4539	0.0023	0.0032 m	SEC0017352	Height	10.0223	0.0052	0.0029 m
023A0033	Height	16.9886	0.0024	0.0032 m	SEC0017362	Height	13.6721	0.0025	0.0039 m
023A0034	Height	15.1089	0.0023	0.0030 m	SEC0017355	Height	17.7392	0.0033	0.0031 m
023A0044	Height	14.6510	0.0027	0.0030 m	SEC0017360	Height	16.1120	0.0026	0.0033 m
023A0046	Height	16.4888	0.0020	0.0031 m	SEC0017357	Height	16.6111	0.0029	0.0029 m
023A0047	Height	17.4639	0.0022	0.0032 m	SEC0017376	Height	14.2080	0.0024	0.0023 m
023A0048	Height	17.1851	0.0021	0.0033 m	SEC0017377	Height	17.3578	0.0009	0.0014 m
023A0049	Height	16.6992	0.0023	0.0032 m	SEC0017375	Height	13.8679	0.0029	0.0024 m
023A0051	Height	19.9957	0.0021	0.0030 m	SEC0017792	Height	10.5169	0.0005	0.0027 m
023A0059	Height	17.6448	0.0022	0.0032 m	SEC0017793	Height	11.2132	-0.0010	0.0029 m
023A0064	Height	17.7840	0.0020	0.0033 m	SEC0017794	Height	12.0529	0.0004	0.0029 m
023A0069	Height	16.3230	0.0027	0.0030 m	SEC0017795	Height	11.9293	0.0017	0.0027 m
023A0070	Height	16.1055	0.0025	0.0031 m					
023A0075	Height	17.7138	0.0027	0.0033 m	ABSOLUTE CRITERION CIRCLES				
023A0076	Height	18.3228	0.0029	0.0030 m					
023A0077	Height	13.5308	0.0025	0.0030 m	C0 criterion	0.000 cm2			
023A0078	Height	16.7443	0.0016	0.0030 m	C1 criterion	1.000 cm2/km			
023A0079	Height	17.1120	0.0020	0.0033 m					
023A0080	Height	17.2465	0.0029	0.0033 m	Station	Sd	R	Sd/R	
SEC0017348	Height	9.9741	-0.0023	0.0037 m					
SEC0017351	Height	10.8569	-0.0022	0.0035 m	000A2100	0.0033	0.0496 m	0.1	
SEC0017350	Height	9.9901	-0.0024	0.0037 m	000A2629	0.0040	0.0754 m	0.1	
SEC0017349	Height	11.8301	0.0073	0.0036 m	000A2631	0.0000	0.0000 m	0.0	
SEC0017354	Height	13.3502	-0.0003	0.0038 m	017B0175	0.0007	0.0173 m	0.0	

Meetregister Zuid-oost Drenthe 2010

017B0200	0.0005	0.0113 m	0.0	017G0196	0.0010	0.0256 m	0.0
017B0201	0.0002	0.0051 m	0.0	017G0201	0.0024	0.0500 m	0.0
017F0107	0.0035	0.0628 m	0.1	017G0202	0.0025	0.0525 m	0.0
017G0004	0.0025	0.0532 m	0.0	017G0203	0.0024	0.0495 m	0.0
017G0015	0.0024	0.0467 m	0.1	017G0204	0.0016	0.0351 m	0.0
017G0018	0.0025	0.0500 m	0.0	017G0205	0.0012	0.0299 m	0.0
017G0021	0.0023	0.0460 m	0.1	017G0211	0.0024	0.0477 m	0.1
017G0023	0.0023	0.0470 m	0.0	017G0213	0.0016	0.0351 m	0.0
017G0037	0.0024	0.0511 m	0.0	017G0218	0.0022	0.0456 m	0.0
017G0043	0.0021	0.0453 m	0.0	017G0220	0.0024	0.0477 m	0.1
017G0044	0.0022	0.0464 m	0.0	017G0228	0.0022	0.0428 m	0.1
017G0045	0.0023	0.0475 m	0.0	017G0230	0.0024	0.0468 m	0.1
017G0056	0.0016	0.0367 m	0.0	017G0231	0.0024	0.0484 m	0.1
017G0095	0.0025	0.0537 m	0.0	017G0233	0.0019	0.0430 m	0.0
017G0096	0.0022	0.0458 m	0.0	017G0234	0.0023	0.0463 m	0.1
017G0099	0.0025	0.0523 m	0.0	017G0237	0.0024	0.0505 m	0.0
017G0103	0.0025	0.0520 m	0.0	017G0238	0.0025	0.0507 m	0.0
017G0107	0.0009	0.0227 m	0.0	017G0250	0.0023	0.0473 m	0.0
017G0109	0.0013	0.0294 m	0.0	017G0251	0.0020	0.0427 m	0.0
017G0116	0.0022	0.0440 m	0.1	017G0252	0.0025	0.0530 m	0.0
017G0117	0.0022	0.0433 m	0.1	017H0007	0.0027	0.0583 m	0.0
017G0118	0.0021	0.0424 m	0.0	017H0012	0.0027	0.0634 m	0.0
017G0120	0.0020	0.0432 m	0.0	017H0014	0.0028	0.0653 m	0.0
017G0121	0.0018	0.0406 m	0.0	017H0016	0.0026	0.0555 m	0.0
017G0122	0.0018	0.0388 m	0.0	017H0018	0.0026	0.0575 m	0.0
017G0125	0.0025	0.0526 m	0.0	017H0023	0.0027	0.0557 m	0.0
017G0150	0.0016	0.0360 m	0.0	017H0024	0.0029	0.0623 m	0.0
017G0173	0.0025	0.0526 m	0.0	017H0027	0.0029	0.0553 m	0.1
017G0181	0.0025	0.0525 m	0.0	017H0028	0.0028	0.0570 m	0.0
017G0182	0.0025	0.0534 m	0.0	017H0031	0.0030	0.0616 m	0.0

Meetregister Zuid-oost Drenthe 2010

017H0036	0.0030	0.0551 m	0.1
017H0043	0.0030	0.0555 m	0.1
017H0044	0.0030	0.0559 m	0.1
017H0053	0.0032	0.0509 m	0.1
017H0056	0.0033	0.0644 m	0.1
017H0058	0.0032	0.0501 m	0.1
017H0061	0.0033	0.0579 m	0.1
017H0062	0.0033	0.0590 m	0.1
017H0067	0.0033	0.0496 m	0.1
017H0069	0.0033	0.0496 m	0.1
017H0070	0.0033	0.0569 m	0.1
017H0074	0.0034	0.0505 m	0.1
017H0080	0.0034	0.0532 m	0.1
017H0087	0.0029	0.0679 m	0.0
017H0093	0.0036	0.0652 m	0.1
017H0101	0.0034	0.0552 m	0.1
017H0102	0.0027	0.0594 m	0.0
017H0103	0.0026	0.0567 m	0.0
017H0109	0.0032	0.0502 m	0.1
017H0111	0.0033	0.0533 m	0.1
017H0113	0.0031	0.0536 m	0.1
017H0115	0.0028	0.0641 m	0.0
017H0120	0.0032	0.0602 m	0.1
017H0122	0.0028	0.0637 m	0.0
017H0123	0.0031	0.0566 m	0.1
017H0125	0.0032	0.0609 m	0.1
017H0126	0.0032	0.0617 m	0.1
017H0127	0.0032	0.0626 m	0.1
017H0128	0.0034	0.0655 m	0.1
017H0131	0.0027	0.0617 m	0.0

017H0133	0.0036	0.0645 m	0.1
017H0136	0.0029	0.0634 m	0.0
017H0144	0.0033	0.0544 m	0.1
017H0146	0.0032	0.0603 m	0.1
017H0147	0.0027	0.0604 m	0.0
017H0149	0.0029	0.0667 m	0.0
017H0151	0.0029	0.0690 m	0.0
017H0153	0.0031	0.0618 m	0.1
017H0155	0.0030	0.0604 m	0.1
017H0158	0.0028	0.0564 m	0.0
017H0175	0.0030	0.0547 m	0.1
017H0178	0.0032	0.0505 m	0.1
017H0179	0.0033	0.0497 m	0.1
017H0181	0.0034	0.0652 m	0.1
017H0182	0.0030	0.0549 m	0.1
017H0183	0.0033	0.0617 m	0.1
017H0187	0.0031	0.0600 m	0.1
017H0190	0.0031	0.0591 m	0.1
017H0194	0.0034	0.0614 m	0.1
017H0200	0.0033	0.0496 m	0.1
017H0201	0.0034	0.0516 m	0.1
017H0203	0.0031	0.0609 m	0.1
017H0206	0.0028	0.0636 m	0.0
017H0207	0.0030	0.0699 m	0.0
017H0213	0.0034	0.0619 m	0.1
017H0214	0.0035	0.0617 m	0.1
017H0215	0.0034	0.0542 m	0.1
017H0216	0.0033	0.0519 m	0.1
017H0217	0.0033	0.0557 m	0.1
017H0219	0.0028	0.0645 m	0.0

Meetregister Zuid-oost Drenthe 2010

017H0225	0.0031	0.0525 m	0.1	018A0131	0.0040	0.0738 m	0.1
017H0227	0.0036	0.0650 m	0.1	018A0149	0.0040	0.0776 m	0.1
017H0231	0.0029	0.0690 m	0.0	018A0153	0.0040	0.0769 m	0.1
017H0232	0.0034	0.0558 m	0.1	018A0160	0.0038	0.0735 m	0.1
017H0233	0.0033	0.0574 m	0.1	018A0161	0.0040	0.0702 m	0.1
017H0234	0.0026	0.0558 m	0.0	018A0163	0.0039	0.0737 m	0.1
017H0237	0.0035	0.0637 m	0.1	018A0172	0.0039	0.0714 m	0.1
017H0238	0.0030	0.0612 m	0.0	018A0175	0.0039	0.0732 m	0.1
017H0239	0.0030	0.0607 m	0.0	018A0176	0.0039	0.0732 m	0.1
017H0240	0.0026	0.0575 m	0.0	018A0183	0.0041	0.0787 m	0.1
018A0005	0.0040	0.0764 m	0.1	018A0185	0.0039	0.0720 m	0.1
018A0006	0.0039	0.0733 m	0.1	018A0186	0.0041	0.0788 m	0.1
018A0008	0.0040	0.0781 m	0.1	018A0187	0.0040	0.0768 m	0.1
018A0011	0.0040	0.0786 m	0.1	018A0188	0.0040	0.0725 m	0.1
018A0012	0.0040	0.0787 m	0.1	018A0189	0.0040	0.0742 m	0.1
018A0016	0.0041	0.0790 m	0.1	018A0190	0.0040	0.0775 m	0.1
018A0023	0.0042	0.0783 m	0.1	018A0191	0.0040	0.0767 m	0.1
018A0025	0.0042	0.0786 m	0.1	018C0005	0.0030	0.0710 m	0.0
018A0068	0.0040	0.0707 m	0.1	018C0010	0.0031	0.0717 m	0.0
018A0086	0.0040	0.0787 m	0.1	018C0011	0.0031	0.0726 m	0.0
018A0088	0.0040	0.0773 m	0.1	018C0027	0.0037	0.0721 m	0.1
018A0089	0.0039	0.0752 m	0.1	018C0033	0.0038	0.0730 m	0.1
018A0090	0.0039	0.0743 m	0.1	018C0035	0.0038	0.0728 m	0.1
018A0109	0.0040	0.0781 m	0.1	018C0040	0.0037	0.0709 m	0.1
018A0118	0.0039	0.0714 m	0.1	018C0042	0.0037	0.0726 m	0.1
018A0119	0.0040	0.0764 m	0.1	018C0044	0.0038	0.0737 m	0.1
018A0120	0.0040	0.0753 m	0.1	018C0048	0.0031	0.0736 m	0.0
018A0121	0.0039	0.0747 m	0.1	018C0059	0.0030	0.0706 m	0.0
018A0122	0.0039	0.0746 m	0.1	018C0064	0.0037	0.0700 m	0.1
018A0129	0.0040	0.0712 m	0.1	018C0066	0.0036	0.0658 m	0.1

Meetregister Zuid-oost Drenthe 2010

018C0078	0.0037	0.0718 m	0.1	022A0018	0.0039	0.0737 m	0.1
018C0093	0.0039	0.0769 m	0.1	022A0020	0.0038	0.0731 m	0.1
018C0095	0.0035	0.0667 m	0.1	022A0158	0.0040	0.0752 m	0.1
018C0096	0.0039	0.0754 m	0.1	022A0199	0.0038	0.0713 m	0.1
018C0097	0.0035	0.0669 m	0.1	022A0200	0.0038	0.0722 m	0.1
018C0098	0.0038	0.0736 m	0.1	022B0006	0.0037	0.0705 m	0.1
018C0114	0.0036	0.0683 m	0.1	022B0007	0.0037	0.0703 m	0.1
018C0118	0.0038	0.0718 m	0.1	022B0019	0.0036	0.0698 m	0.1
018C0121	0.0039	0.0771 m	0.1	022B0022	0.0036	0.0696 m	0.1
018C0128	0.0031	0.0713 m	0.0	022B0025	0.0036	0.0695 m	0.1
018C0135	0.0037	0.0702 m	0.1	022B0026	0.0036	0.0695 m	0.1
018C0136	0.0035	0.0668 m	0.1	022B0027	0.0036	0.0692 m	0.1
018C0137	0.0035	0.0677 m	0.1	022B0028	0.0035	0.0689 m	0.1
018C0153	0.0038	0.0718 m	0.1	022B0031	0.0036	0.0682 m	0.1
018C0154	0.0037	0.0727 m	0.1	022B0042	0.0035	0.0643 m	0.1
018C0155	0.0038	0.0730 m	0.1	022B0047	0.0034	0.0620 m	0.1
018C0158	0.0031	0.0732 m	0.0	022B0050	0.0033	0.0613 m	0.1
018C0160	0.0038	0.0747 m	0.1	022B0052	0.0033	0.0614 m	0.1
018C0168	0.0037	0.0709 m	0.1	022B0053	0.0032	0.0612 m	0.1
018C0170	0.0036	0.0677 m	0.1	022B0095	0.0035	0.0684 m	0.1
018C0182	0.0037	0.0720 m	0.1	022B0103	0.0034	0.0633 m	0.1
018C0183	0.0036	0.0689 m	0.1	022B0105	0.0036	0.0680 m	0.1
018C0187	0.0037	0.0732 m	0.1	022B0120	0.0036	0.0707 m	0.1
018C0189	0.0036	0.0675 m	0.1	022B0130	0.0035	0.0680 m	0.1
018C0195	0.0031	0.0735 m	0.0	022B0131	0.0035	0.0674 m	0.1
018C0196	0.0035	0.0662 m	0.1	022B0147	0.0036	0.0691 m	0.1
018C0197	0.0036	0.0696 m	0.1	022B0159	0.0036	0.0696 m	0.1
018C0198	0.0039	0.0770 m	0.1	022B0160	0.0037	0.0707 m	0.1
022A0005	0.0040	0.0754 m	0.1	022B0181	0.0035	0.0658 m	0.1
022A0007	0.0039	0.0744 m	0.1	022B0182	0.0034	0.0624 m	0.1

Meetregister Zuid-oost Drenthe 2010

022B0183	0.0035	0.0686 m	0.1
022B0192	0.0036	0.0705 m	0.1
022B0193	0.0033	0.0616 m	0.1
022B0203	0.0035	0.0634 m	0.1
022B0225	0.0035	0.0666 m	0.1
022B0226	0.0036	0.0710 m	0.1
022B0227	0.0035	0.0650 m	0.1
022D0154	0.0037	0.0743 m	0.0
022D0160	0.0036	0.0740 m	0.0
022D0164	0.0036	0.0741 m	0.0
022D0176	0.0037	0.0728 m	0.1
022D0181	0.0037	0.0716 m	0.1
022D0203	0.0036	0.0717 m	0.1
022D0242	0.0036	0.0739 m	0.0
022D0250	0.0037	0.0727 m	0.1
022D0262	0.0037	0.0742 m	0.0
022D0267	0.0037	0.0732 m	0.1
022D0268	0.0036	0.0741 m	0.0
022D0271	0.0036	0.0734 m	0.0
022E0003	0.0036	0.0714 m	0.1
022E0014	0.0035	0.0703 m	0.1
022E0026	0.0035	0.0687 m	0.1
022E0028	0.0034	0.0689 m	0.1
022E0033	0.0036	0.0665 m	0.1
022E0036	0.0034	0.0683 m	0.1
022E0040	0.0034	0.0678 m	0.0
022E0066	0.0032	0.0636 m	0.0
022E0067	0.0031	0.0630 m	0.0
022E0070	0.0031	0.0612 m	0.1
022E0073	0.0028	0.0609 m	0.0

022E0076	0.0029	0.0616 m	0.0
022E0079	0.0029	0.0621 m	0.0
022E0081	0.0029	0.0634 m	0.0
022E0082	0.0029	0.0633 m	0.0
022E0096	0.0028	0.0550 m	0.1
022E0103	0.0026	0.0556 m	0.0
022E0108	0.0026	0.0571 m	0.0
022E0117	0.0031	0.0612 m	0.1
022E0120	0.0025	0.0566 m	0.0
022E0124	0.0028	0.0589 m	0.0
022E0134	0.0028	0.0645 m	0.0
022E0135	0.0029	0.0644 m	0.0
022E0136	0.0029	0.0640 m	0.0
022E0145	0.0033	0.0665 m	0.0
022E0147	0.0026	0.0587 m	0.0
022E0150	0.0029	0.0619 m	0.0
022E0151	0.0029	0.0589 m	0.0
022E0152	0.0029	0.0577 m	0.0
022E0153	0.0028	0.0598 m	0.0
022E0158	0.0028	0.0551 m	0.1
022E0162	0.0027	0.0569 m	0.0
022E0167	0.0028	0.0614 m	0.0
022E0169	0.0036	0.0682 m	0.1
022E0170	0.0035	0.0687 m	0.1
022E0172	0.0036	0.0714 m	0.0
022E0175	0.0030	0.0623 m	0.0
022E0177	0.0032	0.0622 m	0.1
022E0180	0.0028	0.0592 m	0.0
022E0182	0.0026	0.0602 m	0.0
022E0191	0.0028	0.0566 m	0.1

Meetregister Zuid-oost Drenthe 2010

022E0192	0.0028	0.0593 m	0.0
022E0198	0.0025	0.0537 m	0.0
022E0199	0.0032	0.0641 m	0.0
022E0200	0.0035	0.0698 m	0.1
022E0201	0.0035	0.0707 m	0.1
022E0208	0.0027	0.0585 m	0.0
022E0210	0.0033	0.0654 m	0.1
022E0211	0.0030	0.0629 m	0.0
022E0212	0.0025	0.0562 m	0.0
022E0219	0.0030	0.0612 m	0.0
022E0220	0.0036	0.0713 m	0.0
022E0221	0.0029	0.0632 m	0.0
022E0222	0.0036	0.0685 m	0.1
022E0223	0.0035	0.0686 m	0.1
022E0224	0.0034	0.0675 m	0.0
022E0227	0.0025	0.0556 m	0.0
022E0228	0.0034	0.0680 m	0.1
022E0232	0.0025	0.0568 m	0.0
022E0237	0.0033	0.0656 m	0.0
022E0241	0.0028	0.0599 m	0.0
022E0242	0.0025	0.0551 m	0.0
022E0244	0.0028	0.0551 m	0.1
022E0245	0.0027	0.0552 m	0.0
022E0248	0.0026	0.0556 m	0.0
022E0253	0.0028	0.0604 m	0.0
022E0254	0.0036	0.0673 m	0.1
022E0255	0.0036	0.0674 m	0.1
022E0256	0.0027	0.0577 m	0.0
022E0257	0.0027	0.0589 m	0.0
022F0001	0.0027	0.0663 m	0.0

022F0009	0.0030	0.0754 m	0.0
022F0010	0.0028	0.0682 m	0.0
022F0011	0.0029	0.0686 m	0.0
022F0013	0.0028	0.0705 m	0.0
022F0015	0.0027	0.0640 m	0.0
022F0018	0.0027	0.0656 m	0.0
022F0020	0.0028	0.0688 m	0.0
022F0023	0.0027	0.0639 m	0.0
022F0028	0.0027	0.0626 m	0.0
022F0033	0.0029	0.0702 m	0.0
022F0034	0.0028	0.0705 m	0.0
022F0035	0.0028	0.0665 m	0.0
022F0038	0.0026	0.0617 m	0.0
022F0040	0.0026	0.0612 m	0.0
022F0041	0.0029	0.0697 m	0.0
022F0044	0.0030	0.0747 m	0.0
022F0046	0.0027	0.0601 m	0.0
022F0047	0.0030	0.0722 m	0.0
022F0048	0.0028	0.0696 m	0.0
022F0049	0.0030	0.0746 m	0.0
022F0051	0.0028	0.0651 m	0.0
022F0052	0.0028	0.0694 m	0.0
022F0053	0.0028	0.0676 m	0.0
022F0054	0.0030	0.0728 m	0.0
022F0056	0.0028	0.0676 m	0.0
022F0058	0.0027	0.0635 m	0.0
022F0059	0.0027	0.0653 m	0.0
022F0060	0.0028	0.0652 m	0.0
022F0062	0.0026	0.0610 m	0.0
022F0063	0.0028	0.0708 m	0.0

Meetregister Zuid-oost Drenthe 2010

022F0066	0.0029	0.0708 m	0.0
022F0067	0.0028	0.0703 m	0.0
022F0070	0.0030	0.0732 m	0.0
022F0075	0.0029	0.0720 m	0.0
022F0080	0.0028	0.0680 m	0.0
022F0081	0.0028	0.0655 m	0.0
022F0082	0.0029	0.0698 m	0.0
022F0084	0.0028	0.0697 m	0.0
022F0089	0.0027	0.0654 m	0.0
022F0091	0.0028	0.0660 m	0.0
022F0092	0.0029	0.0731 m	0.0
022F0095	0.0027	0.0658 m	0.0
022F0096	0.0029	0.0699 m	0.0
022F0098	0.0027	0.0631 m	0.0
022F0119	0.0028	0.0656 m	0.0
022F0121	0.0027	0.0648 m	0.0
022F0124	0.0027	0.0653 m	0.0
022F0125	0.0028	0.0689 m	0.0
022F0130	0.0029	0.0707 m	0.0
022F0133	0.0028	0.0696 m	0.0
022F0134	0.0028	0.0654 m	0.0
022F0135	0.0028	0.0681 m	0.0
022F0136	0.0028	0.0669 m	0.0
022F0137	0.0029	0.0696 m	0.0
022F0138	0.0030	0.0735 m	0.0
022F0139	0.0028	0.0709 m	0.0
022F0140	0.0028	0.0708 m	0.0
022F0142	0.0028	0.0697 m	0.0
022F0143	0.0029	0.0708 m	0.0
022F0144	0.0028	0.0673 m	0.0

022F0148	0.0030	0.0709 m	0.0
022F0149	0.0029	0.0719 m	0.0
022F0150	0.0027	0.0644 m	0.0
022F0151	0.0028	0.0670 m	0.0
022F0152	0.0028	0.0700 m	0.0
022G0073	0.0038	0.0750 m	0.1
022G0104	0.0036	0.0722 m	0.1
022G0131	0.0037	0.0748 m	0.0
022G0143	0.0037	0.0741 m	0.0
022G0144	0.0037	0.0730 m	0.1
022G0146	0.0036	0.0718 m	0.1
022G0156	0.0036	0.0717 m	0.1
023A0003	0.0032	0.0810 m	0.0
023A0005	0.0034	0.0837 m	0.0
023A0006	0.0030	0.0768 m	0.0
023A0009	0.0032	0.0783 m	0.0
023A0010	0.0030	0.0760 m	0.0
023A0011	0.0031	0.0776 m	0.0
023A0021	0.0032	0.0793 m	0.0
023A0025	0.0030	0.0745 m	0.0
023A0029	0.0030	0.0750 m	0.0
023A0032	0.0032	0.0797 m	0.0
023A0033	0.0032	0.0791 m	0.0
023A0034	0.0030	0.0743 m	0.0
023A0044	0.0030	0.0762 m	0.0
023A0046	0.0031	0.0769 m	0.0
023A0047	0.0032	0.0780 m	0.0
023A0048	0.0033	0.0817 m	0.0
023A0049	0.0032	0.0800 m	0.0
023A0051	0.0030	0.0740 m	0.0

Meetregister Zuid-oost Drenthe 2010

023A0059	0.0032	0.0782 m	0.0
023A0064	0.0033	0.0824 m	0.0
023A0069	0.0030	0.0764 m	0.0
023A0070	0.0031	0.0779 m	0.0
023A0075	0.0033	0.0819 m	0.0
023A0076	0.0030	0.0721 m	0.0
023A0077	0.0030	0.0753 m	0.0
023A0078	0.0030	0.0762 m	0.0
023A0079	0.0033	0.0826 m	0.0
023A0080	0.0033	0.0823 m	0.0
SEC0017348	0.0037	0.0736 m	0.1
SEC0017351	0.0035	0.0688 m	0.1
SEC0017350	0.0037	0.0735 m	0.0
SEC0017349	0.0036	0.0740 m	0.0
SEC0017354	0.0038	0.0723 m	0.1
SEC0017374	0.0025	0.0559 m	0.0
SEC0017361	0.0028	0.0681 m	0.0
SEC0017353	0.0033	0.0618 m	0.1
SEC0017359	0.0033	0.0795 m	0.0
SEC0017373	0.0029	0.0610 m	0.0
SEC0017358	0.0030	0.0733 m	0.0
SEC0017352	0.0029	0.0618 m	0.0
SEC0017362	0.0039	0.0723 m	0.1
SEC0017355	0.0031	0.0578 m	0.1
SEC0017360	0.0033	0.0807 m	0.0
SEC0017357	0.0029	0.0561 m	0.1
SEC0017376	0.0023	0.0493 m	0.0
SEC0017377	0.0014	0.0324 m	0.0
SEC0017375	0.0024	0.0475 m	0.1
SEC0017792	0.0027	0.0652 m	0.0

SEC0017793	0.0029	0.0686 m	0.0
SEC0017794	0.0029	0.0702 m	0.0
SEC0017795	0.0027	0.0649 m	0.0

RELATIVE CRITERION CIRCLES

C0 criterion	0.000 cm2
C1 criterion	1.000 cm2/km

Station	Station	Sd	R	Sd/R
022F0066	022F0143	0.0001	0.0000 m	99.9
022F0034	022F0013	0.0001	0.0014 m	0.1
018C0118	018C0153	0.0001	0.0017 m	0.0
022E0257	022E0208	0.0001	0.0068 m	0.0
022E0222	022E0223	0.0001	0.0025 m	0.0
017G0204	017G0213	0.0001	0.0014 m	0.1
022F0140	022F0063	0.0001	0.0004 m	0.3
017H0067	000A2100	0.0001	0.0021 m	0.1
018A0176	018A0175	0.0001	0.0034 m	0.0
022E0082	022E0081	0.0002	0.0024 m	0.1
017H0146	017H0120	0.0002	0.0038 m	0.0
022F0059	022F0124	0.0002	0.0041 m	0.1
022A0005	000A2629	0.0002	0.0041 m	0.0
018A0011	018A0012	0.0002	0.0037 m	0.0
000A2631	017B0201	0.0002	0.0051 m	0.0
017G0220	017G0211	0.0003	0.0020 m	0.1
SEC0017348	022G0143	0.0002	0.0092 m	0.0
022E0220	022E0172	0.0003	0.0048 m	0.1
022D0242	SEC0017349	0.0003	0.0084 m	0.0

Meetregister Zuid-oost Drenthe 2010

022E0248	022E0103	0.0003	0.0057 m	0.1	SEC0017352	022E0076	0.0005	0.0109 m	0.0
017G0230	017G0015	0.0003	0.0060 m	0.1	022E0014	022E0201	0.0005	0.0070 m	0.1
018C0135	018C0064	0.0003	0.0061 m	0.1	022D0262	022D0268	0.0005	0.0082 m	0.1
022B0025	022B0022	0.0002	0.0063 m	0.0	022F0081	022F0095	0.0005	0.0080 m	0.1
022E0222	022E0169	0.0004	0.0070 m	0.1	022B0052	022B0053	0.0005	0.0081 m	0.1
017G0021	017G0234	0.0004	0.0068 m	0.1	022F0135	022F0053	0.0005	0.0081 m	0.1
022F0089	022F0018	0.0004	0.0064 m	0.1	022E0199	022E0066	0.0005	0.0078 m	0.1
022E0162	022E0256	0.0004	0.0098 m	0.0	018A0172	018A0118	0.0005	0.0075 m	0.1
022F0140	022F0130	0.0004	0.0067 m	0.1	017H0007	017H0240	0.0005	0.0102 m	0.0
017G0233	017G0120	0.0004	0.0071 m	0.1	017H0101	017H0232	0.0005	0.0087 m	0.1
022E0244	022E0096	0.0004	0.0066 m	0.1	022B0026	022B0025	0.0003	0.0086 m	0.0
018A0122	018A0121	0.0004	0.0069 m	0.1	022E0228	022E0036	0.0005	0.0076 m	0.1
022B0019	022B0022	0.0003	0.0068 m	0.0	022E0227	SEC0017374	0.0005	0.0103 m	0.0
023A0049	023A0032	0.0004	0.0072 m	0.1	022E0223	022E0170	0.0005	0.0079 m	0.1
000A2100	017H0069	0.0004	0.0068 m	0.1	022F0089	SEC0017795	0.0005	0.0089 m	0.1
018A0176	018A0160	0.0004	0.0062 m	0.1	022F0150	022F0023	0.0005	0.0089 m	0.1
022E0210	022E0237	0.0004	0.0074 m	0.1	022F0084	022F0142	0.0005	0.0090 m	0.1
022F0096	022F0084	0.0004	0.0076 m	0.1	018A0183	018A0012	0.0004	0.0089 m	0.0
022E0120	022E0232	0.0004	0.0099 m	0.0	017H0044	017H0123	0.0005	0.0087 m	0.1
022E0026	SEC0017351	0.0004	0.0106 m	0.0	023A0078	023A0069	0.0005	0.0125 m	0.0
018A0005	018A0187	0.0004	0.0105 m	0.0	022F0125	SEC0017361	0.0005	0.0118 m	0.0
022E0150	022E0079	0.0004	0.0076 m	0.1	017G0230	017G0234	0.0005	0.0090 m	0.1
018A0025	018A0023	0.0003	0.0078 m	0.0	018A0089	018A0121	0.0005	0.0088 m	0.1
017G0231	SEC0017375	0.0004	0.0097 m	0.0	017G0238	017G0018	0.0005	0.0084 m	0.1
017G0201	017G0237	0.0005	0.0076 m	0.1	017H0182	017H0036	0.0005	0.0087 m	0.1
017G0213	017G0150	0.0003	0.0085 m	0.0	017H0206	017H0136	0.0005	0.0091 m	0.1
022G0156	022G0146	0.0005	0.0086 m	0.1	017G0117	017G0228	0.0005	0.0088 m	0.1
022D0242	SEC0017350	0.0005	0.0100 m	0.0	022F0124	022F0060	0.0005	0.0092 m	0.1
017G0117	017G0116	0.0005	0.0088 m	0.1	022E0192	022E0257	0.0005	0.0068 m	0.1
017H0043	017H0044	0.0005	0.0091 m	0.1	022B0007	022B0006	0.0004	0.0096 m	0.0

Meetregister Zuid-oost Drenthe 2010

022E0220	022E0201	0.0005	0.0093 m	0.1	017G0250	017G0023	0.0006	0.0110 m	0.1
022F0048	022F0052	0.0005	0.0088 m	0.1	018A0189	018A0122	0.0005	0.0128 m	0.0
022F0040	022F0038	0.0005	0.0088 m	0.1	022E0212	022E0120	0.0006	0.0095 m	0.1
018A0109	018A0011	0.0005	0.0096 m	0.1	017G0004	017G0202	0.0005	0.0103 m	0.1
018A0119	018A0153	0.0005	0.0093 m	0.1	022B0227	022B0042	0.0006	0.0115 m	0.0
017H0231	017H0151	0.0005	0.0070 m	0.1	017H0012	017H0122	0.0006	0.0092 m	0.1
022E0073	022E0253	0.0005	0.0096 m	0.1	022F0140	022F0139	0.0005	0.0090 m	0.1
017H0178	017H0053	0.0005	0.0086 m	0.1	018A0149	018A0109	0.0005	0.0095 m	0.1
023A0079	023A0080	0.0005	0.0113 m	0.0	017H0227	017H0133	0.0006	0.0105 m	0.1
022F0091	022F0134	0.0005	0.0089 m	0.1	023A0011	023A0059	0.0006	0.0096 m	0.1
022E0169	022E0255	0.0005	0.0109 m	0.0	017G0056	017G0150	0.0004	0.0103 m	0.0
SEC0017353	017H0183	0.0005	0.0096 m	0.1	018C0042	018C0078	0.0006	0.0105 m	0.1
017G0251	017G0233	0.0005	0.0110 m	0.0	022F0150	SEC0017795	0.0006	0.0089 m	0.1
018C0155	018C0033	0.0005	0.0092 m	0.1	018C0098	018C0035	0.0006	0.0108 m	0.1
017H0158	017H0028	0.0005	0.0098 m	0.1	022B0193	022B0050	0.0006	0.0105 m	0.1
022E0200	022E0014	0.0005	0.0092 m	0.1	018C0128	018C0005	0.0006	0.0108 m	0.1
022F0119	022F0051	0.0005	0.0099 m	0.1	022D0160	022D0164	0.0006	0.0105 m	0.1
017G0099	017G0181	0.0005	0.0097 m	0.1	022F0041	022F0082	0.0006	0.0105 m	0.1
017H0061	017H0233	0.0005	0.0093 m	0.1	017G0118	017G0228	0.0006	0.0109 m	0.1
017H0093	018C0066	0.0005	0.0103 m	0.1	017G0173	022E0198	0.0006	0.0109 m	0.1
022F0035	022F0151	0.0005	0.0134 m	0.0	018A0005	018A0153	0.0006	0.0106 m	0.1
017H0181	017H0128	0.0005	0.0080 m	0.1	018C0136	018C0095	0.0006	0.0107 m	0.1
022D0154	022D0262	0.0005	0.0082 m	0.1	017H0182	017H0175	0.0006	0.0087 m	0.1
017H0179	017H0200	0.0005	0.0089 m	0.1	022B0026	022B0027	0.0004	0.0107 m	0.0
SEC0017794	022F0130	0.0005	0.0125 m	0.0	022F0067	022F0034	0.0006	0.0106 m	0.1
022B0147	022B0095	0.0005	0.0099 m	0.1	017G0096	017G0023	0.0006	0.0111 m	0.1
022D0268	022D0160	0.0005	0.0103 m	0.1	018C0027	018C0182	0.0006	0.0109 m	0.1
018C0096	018C0160	0.0005	0.0100 m	0.1	022F0091	022F0035	0.0006	0.0102 m	0.1
017H0016	017H0234	0.0005	0.0098 m	0.1	017H0036	017H0043	0.0006	0.0102 m	0.1
017H0058	017H0109	0.0006	0.0101 m	0.1	023A0044	023A0006	0.0006	0.0108 m	0.1

Meetregister Zuid-oost Drenthe 2010

022B0131	022B0130	0.0006	0.0112 m	0.1	017G0125	017G0095	0.0006	0.0111 m	0.1
018C0196	018C0097	0.0006	0.0102 m	0.1	022F0119	022F0001	0.0006	0.0098 m	0.1
023A0079	023A0064	0.0006	0.0126 m	0.0	023A0047	023A0059	0.0006	0.0108 m	0.1
023A0032	023A0033	0.0006	0.0108 m	0.1	022G0131	022G0073	0.0004	0.0119 m	0.0
022B0052	022B0050	0.0006	0.0110 m	0.1	022E0040	022E0224	0.0006	0.0063 m	0.1
018A0006	018A0163	0.0006	0.0111 m	0.1	SEC0017354	018C0153	0.0004	0.0103 m	0.0
022E0070	022E0117	0.0006	0.0115 m	0.1	017H0200	017H0069	0.0006	0.0106 m	0.1
018C0059	017H0207	0.0006	0.0108 m	0.1	022E0212	022E0242	0.0006	0.0114 m	0.1
017H0126	017H0127	0.0006	0.0111 m	0.1	017H0109	017H0067	0.0006	0.0100 m	0.1
018C0035	018C0154	0.0006	0.0113 m	0.1	022F0011	022F0010	0.0006	0.0117 m	0.1
022F0092	022F0149	0.0006	0.0129 m	0.0	017F0107	017H0237	0.0006	0.0114 m	0.1
018C0040	018C0135	0.0006	0.0097 m	0.1	017G0096	017G0218	0.0006	0.0106 m	0.1
017H0113	017H0225	0.0006	0.0111 m	0.1	017H0062	017H0061	0.0006	0.0116 m	0.1
SEC0017376	017G0045	0.0006	0.0135 m	0.0	023A0044	022F0009	0.0006	0.0119 m	0.1
022F0144	022F0080	0.0006	0.0110 m	0.1	022F0062	022F0038	0.0006	0.0118 m	0.1
022F0137	SEC0017793	0.0006	0.0119 m	0.1	023A0064	023A0048	0.0006	0.0118 m	0.1
017G0103	017G0238	0.0006	0.0116 m	0.1	017H0102	017H0147	0.0006	0.0114 m	0.1
023A0048	023A0003	0.0006	0.0113 m	0.1	018C0187	018C0155	0.0006	0.0121 m	0.1
017H0144	017H0111	0.0006	0.0109 m	0.1	022F0152	022F0067	0.0006	0.0124 m	0.0
017B0201	017B0200	0.0004	0.0122 m	0.0	018A0090	018A0163	0.0006	0.0110 m	0.1
022F0023	022F0098	0.0006	0.0106 m	0.1	022E0003	022G0156	0.0006	0.0117 m	0.1
018A0006	SEC0017362	0.0006	0.0125 m	0.0	SEC0017373	022E0219	0.0006	0.0090 m	0.1
017H0074	017H0179	0.0006	0.0107 m	0.1	022F0038	022F0028	0.0006	0.0116 m	0.1
017H0155	017H0203	0.0006	0.0108 m	0.1	022E0040	022E0228	0.0006	0.0092 m	0.1
022F0136	022F0001	0.0006	0.0117 m	0.1	SEC0017375	017G0015	0.0006	0.0097 m	0.1
018A0068	018A0161	0.0006	0.0112 m	0.1	018C0137	018C0097	0.0006	0.0109 m	0.1
023A0051	018C0048	0.0006	0.0112 m	0.1	022E0073	022E0167	0.0006	0.0114 m	0.1
018C0198	018C0093	0.0006	0.0124 m	0.0	017H0115	017H0012	0.0006	0.0107 m	0.1
022F0133	022F0020	0.0006	0.0114 m	0.1	022B0225	022B0131	0.0007	0.0105 m	0.1
017G0252	017G0182	0.0006	0.0095 m	0.1	022E0152	022E0191	0.0006	0.0121 m	0.1

Meetregister Zuid-oost Drenthe 2010

022B0130	022B0028	0.0007	0.0117 m	0.1	022F0046	022F0040	0.0007	0.0129 m	0.1
017G0099	017G0202	0.0006	0.0116 m	0.1	022E0145	022E0224	0.0007	0.0118 m	0.1
022E0182	022F0062	0.0006	0.0118 m	0.1	017G0231	017G0201	0.0007	0.0131 m	0.1
022D0250	022D0267	0.0006	0.0120 m	0.1	018C0154	018C0042	0.0006	0.0124 m	0.1
022B0203	022B0182	0.0007	0.0123 m	0.1	018A0190	018A0008	0.0006	0.0112 m	0.1
017G0043	017G0218	0.0006	0.0098 m	0.1	017H0216	017H0111	0.0007	0.0122 m	0.1
022F0080	022F0020	0.0006	0.0117 m	0.1	022E0212	SEC0017374	0.0006	0.0103 m	0.1
017H0101	017H0215	0.0006	0.0118 m	0.1	017G0121	017G0122	0.0005	0.0125 m	0.0
022A0005	022A0158	0.0005	0.0119 m	0.0	022E0135	022E0134	0.0007	0.0136 m	0.0
022D0160	022D0271	0.0006	0.0097 m	0.1	022B0159	022B0147	0.0007	0.0122 m	0.1
022E0221	022E0081	0.0007	0.0100 m	0.1	022E0136	022E0135	0.0007	0.0112 m	0.1
018C0011	018C0158	0.0007	0.0106 m	0.1	022B0225	022B0181	0.0007	0.0105 m	0.1
017H0031	017H0024	0.0007	0.0121 m	0.1	018A0023	018A0016	0.0005	0.0126 m	0.0
022F0049	022F0009	0.0006	0.0120 m	0.1	018C0097	018C0136	0.0007	0.0126 m	0.1
017H0237	017H0133	0.0007	0.0114 m	0.1	022E0124	022E0192	0.0007	0.0123 m	0.1
022B0181	022B0227	0.0007	0.0115 m	0.1	022F0134	022F0121	0.0007	0.0105 m	0.1
017H0151	017H0087	0.0007	0.0122 m	0.1	022F0082	022F0033	0.0007	0.0122 m	0.1
022F0034	022F0133	0.0006	0.0118 m	0.1	022B0042	022B0203	0.0007	0.0129 m	0.1
017H0120	017H0125	0.0007	0.0101 m	0.1	017H0190	017H0187	0.0007	0.0125 m	0.1
017H0103	017H0234	0.0007	0.0105 m	0.1	022B0027	022B0028	0.0005	0.0130 m	0.0
018C0114	018C0137	0.0007	0.0120 m	0.1	017H0240	017H0103	0.0007	0.0102 m	0.1
017H0151	017H0207	0.0007	0.0119 m	0.1	022E0241	022E0180	0.0007	0.0128 m	0.1
022E0151	022E0152	0.0007	0.0126 m	0.1	022E0134	022F0051	0.0007	0.0128 m	0.1
018C0010	018C0128	0.0007	0.0125 m	0.1	023A0025	023A0051	0.0007	0.0121 m	0.1
022F0048	022F0034	0.0006	0.0120 m	0.1	023A0010	023A0046	0.0007	0.0128 m	0.1
022E0208	022E0256	0.0007	0.0098 m	0.1	023A0025	023A0029	0.0007	0.0124 m	0.1
022B0120	022D0203	0.0007	0.0120 m	0.1	022E0200	022E0028	0.0007	0.0113 m	0.1
022E0177	022B0053	0.0007	0.0125 m	0.1	018C0160	018C0098	0.0007	0.0128 m	0.1
SEC0017349	022D0164	0.0007	0.0084 m	0.1	017G0018	017G0203	0.0007	0.0116 m	0.1
022G0131	022G0143	0.0005	0.0120 m	0.0	022E0245	022E0158	0.0007	0.0130 m	0.1

Meetregister Zuid-oost Drenthe 2010

023A0077	023A0034	0.0007	0.0129 m	0.1	022F0015	SEC0017792	0.0007	0.0135 m	0.1
017G0181	017G0182	0.0007	0.0100 m	0.1	022E0108	022E0232	0.0007	0.0104 m	0.1
022F0044	022F0049	0.0007	0.0125 m	0.1	017G0252	017G0173	0.0007	0.0095 m	0.1
017G0044	017G0043	0.0007	0.0126 m	0.1	017H0231	022F0041	0.0007	0.0145 m	0.0
017H0080	017H0201	0.0007	0.0127 m	0.1	017G0107	017G0196	0.0005	0.0120 m	0.0
017H0147	017H0131	0.0007	0.0129 m	0.1	017H0014	017H0115	0.0007	0.0132 m	0.1
023A0003	023A0049	0.0007	0.0126 m	0.1	022E0026	022E0170	0.0007	0.0122 m	0.1
022E0028	022E0036	0.0007	0.0097 m	0.1	022F0066	022F0142	0.0007	0.0125 m	0.1
017G0045	017G0044	0.0007	0.0127 m	0.1	022F0047	022F0054	0.0007	0.0118 m	0.1
018C0170	018C0183	0.0007	0.0131 m	0.1	022E0254	022B0105	0.0007	0.0116 m	0.1
022E0033	022E0254	0.0007	0.0116 m	0.1	022E0221	022E0211	0.0007	0.0108 m	0.1
017H0201	017H0074	0.0007	0.0127 m	0.1	022F0098	022F0038	0.0007	0.0132 m	0.1
017H0175	017H0027	0.0007	0.0129 m	0.1	017H0023	017H0158	0.0007	0.0127 m	0.1
018C0044	018C0042	0.0007	0.0132 m	0.1	SEC0017350	022G0144	0.0007	0.0100 m	0.1
022E0244	022E0191	0.0007	0.0129 m	0.1	022F0033	022F0096	0.0007	0.0126 m	0.1
018C0035	SEC0017354	0.0005	0.0103 m	0.0	022F0075	022F0054	0.0007	0.0127 m	0.1
022F0142	022F0125	0.0007	0.0106 m	0.1	018C0044	018A0160	0.0007	0.0131 m	0.1
022F0081	017H0219	0.0007	0.0136 m	0.0	022E0033	022E0255	0.0007	0.0109 m	0.1
022F0070	022F0092	0.0007	0.0126 m	0.1	022E0079	022E0221	0.0007	0.0125 m	0.1
022E0211	022E0175	0.0007	0.0128 m	0.1	017H0070	017H0232	0.0007	0.0125 m	0.1
018A0190	018A0153	0.0007	0.0145 m	0.0	018A0086	018A0008	0.0007	0.0132 m	0.1
SEC0017362	018A0172	0.0006	0.0125 m	0.1	018C0095	018C0189	0.0007	0.0111 m	0.1
018A0160	018A0090	0.0007	0.0125 m	0.1	018A0161	018A0129	0.0007	0.0127 m	0.1
017H0213	SEC0017353	0.0007	0.0096 m	0.1	022B0047	022B0193	0.0007	0.0127 m	0.1
022E0180	022E0124	0.0007	0.0129 m	0.1	023A0047	023A0009	0.0007	0.0134 m	0.1
017H0093	017H0227	0.0007	0.0128 m	0.1	017H0056	017H0181	0.0007	0.0114 m	0.1
022A0018	022A0007	0.0005	0.0125 m	0.0	022E0145	022E0210	0.0007	0.0131 m	0.1
022E0103	022E0162	0.0007	0.0118 m	0.1	023A0046	023A0011	0.0007	0.0116 m	0.1
018C0183	018C0064	0.0007	0.0128 m	0.1	017G0109	SEC0017377	0.0005	0.0136 m	0.0
017H0219	017H0122	0.0007	0.0116 m	0.1	022F0041	022F0148	0.0007	0.0137 m	0.1

Meetregister Zuid-oost Drenthe 2010

018A0186	018A0183	0.0005	0.0141 m	0.0	017B0175	017B0200	0.0005	0.0132 m	0.0
017H0087	017H0149	0.0007	0.0136 m	0.1	022A0018	022A0020	0.0005	0.0137 m	0.0
022B0028	022B0183	0.0007	0.0133 m	0.1	SEC0017355	017H0190	0.0007	0.0149 m	0.0
022A0200	022A0199	0.0005	0.0110 m	0.0	017H0125	017H0183	0.0007	0.0121 m	0.1
022E0245	022E0248	0.0007	0.0133 m	0.1	017H0031	017H0238	0.0007	0.0122 m	0.1
022F0013	022F0139	0.0007	0.0136 m	0.0	018C0197	018C0168	0.0007	0.0138 m	0.1
017H0233	017H0070	0.0007	0.0131 m	0.1	023A0069	023A0077	0.0007	0.0129 m	0.1
022E0066	022E0067	0.0007	0.0133 m	0.1	017G0251	017G0118	0.0007	0.0110 m	0.1
022A0158	022A0007	0.0005	0.0134 m	0.0	018C0196	017H0128	0.0007	0.0102 m	0.1
017H0213	017H0194	0.0007	0.0120 m	0.1	023A0009	SEC0017359	0.0007	0.0146 m	0.1
017G0203	017G0220	0.0007	0.0135 m	0.1	017H0016	017G0095	0.0007	0.0140 m	0.1
018A0175	018A0185	0.0007	0.0132 m	0.1	018C0197	018C0114	0.0007	0.0138 m	0.1
018C0033	018C0035	0.0007	0.0136 m	0.1	022F0028	022F0058	0.0007	0.0110 m	0.1
022F0138	022F0049	0.0007	0.0136 m	0.1	022D0176	022D0271	0.0007	0.0097 m	0.1
017H0203	017H0153	0.0007	0.0127 m	0.1	022G0104	022G0144	0.0007	0.0142 m	0.1
022F0056	022F0136	0.0007	0.0135 m	0.1	018C0078	018C0040	0.0007	0.0126 m	0.1
017H0109	017H0216	0.0007	0.0136 m	0.1	022F0052	022F0011	0.0007	0.0137 m	0.1
017G0211	017G0250	0.0007	0.0110 m	0.1	018A0191	018A0149	0.0007	0.0137 m	0.1
SEC0017792	022F0001	0.0007	0.0135 m	0.1	017G0043	017G0120	0.0007	0.0138 m	0.1
018C0011	018C0010	0.0007	0.0128 m	0.1	018A0120	018A0121	0.0007	0.0138 m	0.1
018C0168	018C0027	0.0007	0.0129 m	0.1	017G0037	017G0125	0.0007	0.0129 m	0.1
022F0152	022F0142	0.0007	0.0124 m	0.1	017H0215	017H0080	0.0007	0.0135 m	0.1
017H0027	SEC0017357	0.0007	0.0105 m	0.1	022D0203	022D0176	0.0007	0.0139 m	0.1
018C0195	018C0158	0.0007	0.0117 m	0.1	018A0011	018A0086	0.0007	0.0143 m	0.0
017H0239	017H0155	0.0007	0.0122 m	0.1	017H0149	017H0014	0.0007	0.0141 m	0.1
017H0126	017H0153	0.0007	0.0116 m	0.1	023A0021	023A0059	0.0005	0.0139 m	0.0
022B0019	022B0007	0.0005	0.0140 m	0.0	022G0144	SEC0017348	0.0005	0.0092 m	0.1
SEC0017361	022F0144	0.0007	0.0118 m	0.1	018C0005	018C0059	0.0007	0.0142 m	0.1
022E0150	SEC0017352	0.0007	0.0109 m	0.1	022A0020	022A0200	0.0005	0.0147 m	0.0
017H0144	017H0217	0.0007	0.0130 m	0.1	022F0092	023A0034	0.0007	0.0135 m	0.1

Meetregister Zuid-oost Drenthe 2010

017H0058	017H0178	0.0008	0.0142 m	0.1	023A0006	023A0070	0.0008	0.0153 m	0.1
022E0172	022G0146	0.0008	0.0136 m	0.1	023A0075	SEC0017360	0.0008	0.0146 m	0.1
022E0199	022E0237	0.0008	0.0137 m	0.1	022B0103	022B0047	0.0008	0.0132 m	0.1
022F0015	022F0121	0.0007	0.0142 m	0.0	017B0175	017G0107	0.0006	0.0147 m	0.0
022F0015	022F0058	0.0007	0.0133 m	0.1	017H0214	017F0107	0.0008	0.0137 m	0.1
017H0146	017H0062	0.0008	0.0124 m	0.1	017H0113	017H0182	0.0008	0.0145 m	0.1
022B0095	022B0183	0.0008	0.0145 m	0.1	022E0117	022E0177	0.0008	0.0107 m	0.1
022E0253	022E0241	0.0008	0.0096 m	0.1	017G0004	022E0242	0.0007	0.0148 m	0.1
SEC0017357	017H0028	0.0008	0.0105 m	0.1	022B0095	022B0031	0.0008	0.0152 m	0.1
022B0160	022A0199	0.0006	0.0145 m	0.0	022F0056	SEC0017793	0.0008	0.0119 m	0.1
022F0089	022F0059	0.0007	0.0148 m	0.0	022E0096	022E0158	0.0008	0.0146 m	0.1
017H0125	017H0126	0.0007	0.0142 m	0.1	018C0093	018C0096	0.0008	0.0152 m	0.1
017H0206	017H0115	0.0008	0.0137 m	0.1	018A0188	018A0131	0.0008	0.0139 m	0.1
017H0194	017H0214	0.0008	0.0141 m	0.1	022E0153	022E0151	0.0008	0.0150 m	0.1
022E0067	022E0175	0.0008	0.0142 m	0.1	022F0010	022F0056	0.0007	0.0150 m	0.0
022B0159	022B0120	0.0008	0.0128 m	0.1	023A0010	023A0078	0.0008	0.0125 m	0.1
023A0070	023A0033	0.0008	0.0141 m	0.1	022E0070	022E0219	0.0008	0.0146 m	0.1
017G0237	017G0173	0.0008	0.0149 m	0.1	SEC0017377	017G0204	0.0006	0.0136 m	0.0
018C0182	018C0187	0.0008	0.0135 m	0.1	017G0037	SEC0017376	0.0008	0.0135 m	0.1
018C0189	018C0170	0.0008	0.0130 m	0.1	022E0076	022E0167	0.0008	0.0150 m	0.1
018C0121	018A0187	0.0008	0.0105 m	0.1	017G0233	017G0121	0.0006	0.0144 m	0.0
018A0191	018A0089	0.0007	0.0153 m	0.0	023A0025	SEC0017358	0.0008	0.0137 m	0.1
018C0121	018C0198	0.0008	0.0124 m	0.1	017H0016	017H0018	0.0008	0.0153 m	0.1
022F0143	022F0149	0.0007	0.0129 m	0.1	SEC0017360	SEC0017359	0.0008	0.0146 m	0.1
023A0076	SEC0017358	0.0008	0.0137 m	0.1	018A0190	018A0088	0.0007	0.0122 m	0.1
018A0185	018A0172	0.0007	0.0129 m	0.1	022D0181	022D0250	0.0008	0.0149 m	0.1
SEC0017351	022E0028	0.0008	0.0106 m	0.1	023A0080	023A0075	0.0008	0.0113 m	0.1
022F0047	022F0138	0.0008	0.0141 m	0.1	022B0182	022B0103	0.0008	0.0130 m	0.1
017G0202	017G0103	0.0008	0.0117 m	0.1	022E0108	022E0147	0.0008	0.0147 m	0.1
018A0119	018A0120	0.0007	0.0147 m	0.0	022B0192	022B0028	0.0008	0.0153 m	0.1

Meetregister Zuid-oost Drenthe 2010

017H0053	017H0225	0.0008	0.0148 m	0.1		022F0018	022F0121	0.0008	0.0156 m	0.0
022F0063	022F0075	0.0008	0.0141 m	0.1		022E0147	022E0182	0.0008	0.0158 m	0.1
017H0018	017H0102	0.0008	0.0152 m	0.1		022F0137	SEC0017794	0.0008	0.0125 m	0.1
017H0187	017H0155	0.0008	0.0138 m	0.1		017H0123	SEC0017355	0.0008	0.0149 m	0.1
017G0109	017G0205	0.0006	0.0150 m	0.0		017H0016	017H0023	0.0008	0.0164 m	0.1
018A0129	018A0188	0.0008	0.0139 m	0.1		022D0267	022D0154	0.0008	0.0140 m	0.1
022E0198	022E0227	0.0008	0.0150 m	0.1		022F0095	022F0144	0.0008	0.0158 m	0.0
017G0116	017G0021	0.0008	0.0152 m	0.1		018C0066	018C0170	0.0008	0.0159 m	0.1
022D0181	022B0226	0.0008	0.0087 m	0.1		017H0007	022F0046	0.0008	0.0158 m	0.1
018A0006	018A0121	0.0008	0.0154 m	0.0		017H0061	017H0217	0.0008	0.0159 m	0.1
018A0186	018A0016	0.0006	0.0126 m	0.0		017G0122	017G0056	0.0006	0.0160 m	0.0
018A0068	018A0118	0.0008	0.0153 m	0.1		022F0070	022F0044	0.0008	0.0149 m	0.1
018A0131	018A0189	0.0008	0.0128 m	0.1		022F0053	022F0151	0.0008	0.0134 m	0.1
022E0153	022E0073	0.0008	0.0153 m	0.1		017H0024	017H0136	0.0009	0.0158 m	0.1
022E0227	022E0103	0.0008	0.0140 m	0.1		017H0127	017H0056	0.0009	0.0154 m	0.1
018C0195	018C0048	0.0008	0.0153 m	0.1		023A0029	023A0010	0.0009	0.0169 m	0.1
022F0095	022F0060	0.0008	0.0145 m	0.1		023A0006	023A0069	0.0008	0.0168 m	0.0
022B0192	022B0226	0.0008	0.0087 m	0.1						
022F0148	023A0076	0.0008	0.0137 m	0.1		ADJUSTED OBSERVATIONS				
023A0005	023A0079	0.0006	0.0149 m	0.0						
022E0082	022E0136	0.0008	0.0147 m	0.1		Station	Target	Adj obs	Resid	Sd
017H0131	017H0012	0.0008	0.0156 m	0.1						
017G0205	017G0196	0.0006	0.0158 m	0.0	DH	022F0066	022F0143	0.18480	-0.00000	0.00006 m
022E0003	022G0104	0.0008	0.0152 m	0.1	DH	022F0034	022F0013	0.47240	0.00000	0.00009 m
022B0031	022B0105	0.0008	0.0158 m	0.1	DH	018C0118	018C0153	0.07270	0.00010	0.00007 m
018A0088	018A0191	0.0007	0.0123 m	0.1	DH	018C0153	018C0118	-0.07270	-0.00010	0.00007 m
017H0238	017H0239	0.0008	0.0122 m	0.1	DH	018C0118	018C0153	0.07270	-0.00010	0.00007 m
022B0006	022B0160	0.0006	0.0152 m	0.0	DH	018C0153	018C0118	-0.07270	0.00010	0.00007 m
022F0020	022F0135	0.0008	0.0135 m	0.1	DH	022E0257	022E0208	-0.43895	0.00000	0.00010 m
022E0073	SEC0017373	0.0008	0.0090 m	0.1	DH	022E0222	022E0223	0.05360	-0.00000	0.00010 m

Meetregister Zuid-oost Drenthe 2010

DH	017G0204	017G0213	-0.25168	-0.00002	0.00008 m	DH	017G0230	017G0015	0.36636	-0.00001	0.00034 m
DH	017G0213	017G0204	0.25168	-0.00008	0.00008 m	DH	018C0135	018C0064	-0.48242	0.00002	0.00035 m
DH	017G0213	017G0204	0.25168	0.00002	0.00008 m	DH	022B0025	022B0022	-0.15302	0.00012	0.00025 m
DH	017G0204	017G0213	-0.25168	-0.00002	0.00008 m	DH	022B0022	022B0025	0.15302	-0.00022	0.00025 m
DH	022F0140	022F0063	-0.38851	0.00001	0.00012 m	DH	022B0022	022B0025	0.15302	-0.00002	0.00025 m
DH	017H0067	000A2100	-1.24855	-0.00000	0.00012 m	DH	022B0025	022B0022	-0.15302	-0.00038	0.00025 m
DH	018A0176	018A0175	0.30250	-0.00000	0.00014 m	DH	022E0222	022E0169	-0.57332	0.00002	0.00037 m
DH	022E0082	022E0081	0.14769	0.00001	0.00017 m	DH	017G0021	017G0234	-0.19764	-0.00001	0.00037 m
DH	017H0146	017H0120	-0.37579	-0.00001	0.00018 m	DH	022F0089	022F0018	0.01556	0.00004	0.00037 m
DH	022F0059	022F0124	-0.25855	-0.00000	0.00021 m	DH	022E0162	022E0256	-0.04984	-0.00006	0.00038 m
DH	022A0005	000A2629	-1.94695	0.00015	0.00015 m	DH	022F0140	022F0130	-1.16013	-0.00007	0.00038 m
DH	022A0005	000A2629	-1.94695	-0.00015	0.00015 m	DH	017G0233	017G0120	1.44219	0.00001	0.00038 m
DH	000A2629	022A0005	1.94695	-0.00005	0.00015 m	DH	022E0244	022E0096	-0.50289	-0.00001	0.00038 m
DH	000A2629	022A0005	1.94695	0.00005	0.00015 m	DH	018A0122	018A0121	-0.23745	0.00005	0.00038 m
DH	018A0011	018A0012	0.59755	-0.00005	0.00016 m	DH	022B0019	022B0022	-0.56848	-0.00002	0.00028 m
DH	018A0012	018A0011	-0.59755	0.00005	0.00016 m	DH	022B0022	022B0019	0.56848	0.00012	0.00028 m
DH	018A0012	018A0011	-0.59755	0.00005	0.00016 m	DH	022B0019	022B0022	-0.56848	-0.00022	0.00028 m
DH	018A0011	018A0012	0.59755	0.00015	0.00016 m	DH	022B0022	022B0019	0.56848	-0.00037	0.00028 m
DH	000A2631	017B0201	1.34398	-0.00007	0.00019 m	DH	023A0049	023A0032	-0.24532	-0.00003	0.00040 m
DH	000A2631	017B0201	1.34398	0.00012	0.00019 m	DH	000A2100	017H0069	0.64271	-0.00001	0.00041 m
DH	017B0201	000A2631	-1.34398	0.00007	0.00019 m	DH	018A0176	018A0160	1.80690	0.00000	0.00041 m
DH	017B0201	000A2631	-1.34398	-0.00002	0.00019 m	DH	022E0210	022E0237	0.00609	-0.00004	0.00042 m
DH	017G0220	017G0211	-0.36705	-0.00000	0.00027 m	DH	022F0096	022F0084	0.23039	-0.00014	0.00042 m
DH	SEC0017348	022G0143	0.33420	0.00040	0.00021 m	DH	022E0120	022E0232	0.46565	0.00005	0.00043 m
DH	SEC0017348	022G0143	0.33420	-0.00040	0.00021 m	DH	022E0026	SEC0017351	-0.17467	-0.00003	0.00043 m
DH	022G0143	SEC0017348	-0.33420	-0.00040	0.00021 m	DH	018A0005	018A0187	-1.67855	-0.00005	0.00044 m
DH	022G0143	SEC0017348	-0.33420	0.00040	0.00021 m	DH	022E0150	022E0079	-0.99862	-0.00003	0.00044 m
DH	022E0220	022E0172	0.05984	0.00001	0.00029 m	DH	018A0025	018A0023	-0.45590	0.00010	0.00032 m
DH	022D0242	SEC0017349	-4.12411	0.00001	0.00033 m	DH	018A0025	018A0023	-0.45590	0.00030	0.00032 m
DH	022E0248	022E0103	0.76836	-0.00001	0.00033 m	DH	018A0023	018A0025	0.45590	0.00030	0.00032 m

Meetregister Zuid-oost Drenthe 2010

DH	018A0023	018A0025	0.45590	0.00010	0.00032 m	DH	022F0084	022F0142	-0.26931	-0.00019	0.00049 m
DH	017G0231	SEC0017375	1.14633	0.00002	0.00045 m	DH	018A0183	018A0012	1.60428	0.00023	0.00035 m
DH	017G0201	017G0237	0.20212	-0.00002	0.00045 m	DH	018A0012	018A0183	-1.60428	0.00048	0.00035 m
DH	017G0213	017G0150	-0.16448	-0.00042	0.00033 m	DH	018A0012	018A0183	-1.60428	0.00007	0.00035 m
DH	017G0150	017G0213	0.16448	-0.00027	0.00033 m	DH	018A0183	018A0012	1.60428	0.00033	0.00035 m
DH	017G0213	017G0150	-0.16448	0.00018	0.00033 m	DH	017H0044	017H0123	0.40602	-0.00002	0.00049 m
DH	017G0150	017G0213	0.16448	0.00003	0.00033 m	DH	023A0078	023A0069	-0.42126	0.00011	0.00049 m
DH	022G0156	022G0146	0.45846	-0.00001	0.00046 m	DH	022F0125	SEC0017361	1.84344	-0.00014	0.00049 m
DH	022D0242	SEC0017350	-5.96409	-0.00001	0.00046 m	DH	017G0230	017G0234	1.16288	0.00002	0.00050 m
DH	017G0117	017G0116	-0.56398	-0.00002	0.00046 m	DH	018A0089	018A0121	-1.00923	-0.00007	0.00049 m
DH	017H0043	017H0044	-0.08974	-0.00001	0.00046 m	DH	017G0238	017G0018	0.10141	-0.00001	0.00050 m
DH	SEC0017352	022E0076	0.48382	0.00003	0.00046 m	DH	017H0182	017H0036	0.12172	-0.00002	0.00050 m
DH	022E0014	022E0201	-0.13431	0.00001	0.00047 m	DH	017H0206	017H0136	0.86948	0.00007	0.00050 m
DH	022D0262	022D0268	-0.24008	-0.00002	0.00046 m	DH	017G0117	017G0228	-0.49167	0.00002	0.00050 m
DH	022F0081	022F0095	0.33149	0.00006	0.00046 m	DH	022F0124	022F0060	3.11762	-0.00002	0.00050 m
DH	022B0052	022B0053	0.32375	0.00005	0.00047 m	DH	022E0192	022E0257	0.45933	0.00012	0.00050 m
DH	022F0135	022F0053	-0.14581	-0.00004	0.00047 m	DH	022B0007	022B0006	0.01481	0.00019	0.00037 m
DH	022E0199	022E0066	-0.33555	-0.00005	0.00048 m	DH	022B0006	022B0007	-0.01481	-0.00029	0.00037 m
DH	018A0172	018A0118	0.24672	0.00008	0.00047 m	DH	022E0220	022E0201	-0.51968	-0.00002	0.00051 m
DH	017H0007	017H0240	0.15027	-0.00007	0.00047 m	DH	022F0048	022F0052	-0.29590	0.00010	0.00050 m
DH	017H0101	017H0232	0.66461	-0.00001	0.00048 m	DH	022F0040	022F0038	-0.24198	0.00008	0.00050 m
DH	022B0026	022B0025	-0.70880	-0.00120	0.00035 m	DH	018A0109	018A0011	0.53110	0.00020	0.00050 m
DH	022B0025	022B0026	0.70880	-0.00040	0.00035 m	DH	018A0119	018A0153	0.28724	-0.00014	0.00050 m
DH	022B0026	022B0025	-0.70880	0.00050	0.00035 m	DH	017H0231	017H0151	3.53544	0.00006	0.00051 m
DH	022B0025	022B0026	0.70880	-0.00030	0.00035 m	DH	022E0073	022E0253	-0.51962	0.00012	0.00051 m
DH	022E0228	022E0036	0.39050	0.00005	0.00049 m	DH	017H0178	017H0053	0.35005	0.00005	0.00052 m
DH	022E0227	SEC0017374	-0.32482	0.00007	0.00048 m	DH	023A0079	023A0080	0.13444	0.00006	0.00052 m
DH	022E0223	022E0170	-0.79762	-0.00003	0.00049 m	DH	022B0007	022B0006	0.01481	-0.00011	0.00037 m
DH	022F0089	SEC0017795	-1.05716	-0.00004	0.00048 m	DH	022B0006	022B0007	-0.01481	0.00041	0.00037 m
DH	022F0150	022F0023	2.23979	-0.00004	0.00048 m	DH	022F0091	022F0134	0.08236	-0.00006	0.00052 m

Meetregister Zuid-oost Drenthe 2010

DH	022E0169	022E0255	-0.92189	0.00004	0.00053 m	DH	017G0056	017G0150	-1.64755	0.00025	0.00041 m
DH	SEC0017353	017H0183	-1.08264	-0.00001	0.00053 m	DH	017G0150	017G0056	1.64755	-0.00005	0.00041 m
DH	017G0251	017G0233	-1.16048	0.00003	0.00053 m	DH	017G0150	017G0056	1.64755	0.00095	0.00041 m
DH	018C0155	018C0033	-0.49856	0.00006	0.00053 m	DH	017G0056	017G0150	-1.64755	0.00065	0.00041 m
DH	017H0158	017H0028	-0.42227	-0.00008	0.00053 m	DH	018C0042	018C0078	0.60353	0.00007	0.00058 m
DH	022E0200	022E0014	0.19028	0.00002	0.00053 m	DH	022F0150	SEC0017795	2.41449	0.00006	0.00056 m
DH	022F0119	022F0051	-0.30085	0.00010	0.00054 m	DH	018C0098	018C0035	0.03178	-0.00008	0.00058 m
DH	017G0099	017G0181	0.04779	0.00001	0.00053 m	DH	022B0193	022B0050	-0.15312	0.00007	0.00059 m
DH	017H0061	017H0233	-1.94481	0.00001	0.00054 m	DH	018C0128	018C0005	-0.61910	0.00010	0.00058 m
DH	017H0093	018C0066	-7.28571	0.00001	0.00054 m	DH	022D0160	022D0164	-2.15203	-0.00002	0.00058 m
DH	022F0035	022F0151	-0.06236	0.00006	0.00053 m	DH	022F0041	022F0082	-1.67909	-0.00026	0.00057 m
DH	017H0181	017H0128	2.18531	-0.00001	0.00054 m	DH	017G0118	017G0228	-1.18877	-0.00003	0.00058 m
DH	022D0154	022D0262	0.12592	-0.00002	0.00054 m	DH	017G0173	022E0198	0.01817	-0.00002	0.00057 m
DH	017H0179	017H0200	-0.62401	0.00001	0.00054 m	DH	018A0005	018A0153	-1.30029	0.00009	0.00058 m
DH	SEC0017794	022F0130	-0.17740	0.00015	0.00054 m	DH	018C0136	018C0095	-0.97101	-0.00009	0.00058 m
DH	022B0147	022B0095	-0.61740	-0.00000	0.00055 m	DH	017H0182	017H0175	-1.44894	0.00009	0.00059 m
DH	022D0268	022D0160	3.07157	-0.00002	0.00055 m	DH	022B0026	022B0027	-0.41470	0.00020	0.00042 m
DH	018C0096	018C0160	-0.23137	-0.00008	0.00055 m	DH	022B0026	022B0027	-0.41470	-0.00010	0.00042 m
DH	017H0016	017H0234	4.61446	0.00009	0.00055 m	DH	022B0027	022B0026	0.41470	-0.00010	0.00042 m
DH	017H0058	017H0109	-1.85799	-0.00006	0.00055 m	DH	022B0027	022B0026	0.41470	0.00020	0.00042 m
DH	017G0250	017G0023	0.20571	-0.00001	0.00055 m	DH	022F0067	022F0034	1.03541	0.00019	0.00056 m
DH	018A0189	018A0122	0.11919	0.00011	0.00055 m	DH	017G0096	017G0023	-0.73981	0.00001	0.00059 m
DH	022E0212	022E0120	2.25711	0.00009	0.00056 m	DH	018C0027	018C0182	-0.48922	0.00007	0.00059 m
DH	017G0004	017G0202	-0.47035	0.00000	0.00055 m	DH	022F0091	022F0035	-0.19157	0.00007	0.00058 m
DH	022B0227	022B0042	0.13683	0.00007	0.00057 m	DH	017H0036	017H0043	-1.03798	-0.00002	0.00059 m
DH	017H0012	017H0122	-0.95959	0.00009	0.00055 m	DH	023A0044	023A0006	0.77355	0.00005	0.00058 m
DH	022F0140	022F0139	-1.05290	-0.00000	0.00055 m	DH	022B0131	022B0130	-0.16178	-0.00007	0.00060 m
DH	018A0149	018A0109	0.01465	0.00025	0.00055 m	DH	018C0196	018C0097	-2.76568	-0.00002	0.00060 m
DH	017H0227	017H0133	-5.37088	-0.00002	0.00057 m	DH	023A0079	023A0064	0.67198	-0.00008	0.00060 m
DH	023A0011	023A0059	-0.57788	-0.00007	0.00057 m	DH	023A0032	023A0033	0.53478	-0.00008	0.00060 m

Meetregister Zuid-oost Drenthe 2010

DH	022B0052	022B0050	-0.05248	-0.00007	0.00060 m	DH	022F0119	022F0001	0.36399	-0.00014	0.00062 m
DH	018A0006	018A0163	0.05721	0.00009	0.00057 m	DH	023A0047	023A0059	0.18092	0.00008	0.00062 m
DH	022E0070	022E0117	0.20843	-0.00008	0.00061 m	DH	022G0131	022G0073	-0.03188	-0.00002	0.00045 m
DH	018C0059	017H0207	-0.93691	0.00011	0.00060 m	DH	022G0073	022G0131	0.03188	0.00022	0.00045 m
DH	017H0126	017H0127	-2.01878	-0.00002	0.00060 m	DH	022E0040	022E0224	1.36683	-0.00008	0.00063 m
DH	018C0035	018C0154	-0.42283	-0.00002	0.00059 m	DH	SEC0017354	018C0153	0.55412	0.00118	0.00045 m
DH	022F0092	022F0149	1.47817	0.00028	0.00059 m	DH	018C0153	SEC0017354	-0.55412	0.00152	0.00045 m
DH	018C0040	018C0135	0.26763	0.00007	0.00060 m	DH	SEC0017354	018C0153	0.55412	0.00028	0.00045 m
DH	017H0113	017H0225	0.94022	-0.00007	0.00060 m	DH	017H0200	017H0069	-0.46667	0.00002	0.00062 m
DH	SEC0017376	017G0045	-0.04757	-0.00003	0.00061 m	DH	022G0073	022G0131	0.03188	0.00002	0.00045 m
DH	022F0144	022F0080	0.77934	-0.00014	0.00058 m	DH	022G0131	022G0073	-0.03188	0.00028	0.00045 m
DH	022F0137	SEC0017793	0.40719	-0.00019	0.00059 m	DH	018C0153	SEC0017354	-0.55412	-0.00008	0.00045 m
DH	017G0103	017G0238	-0.10139	-0.00001	0.00061 m	DH	022E0212	022E0242	2.73269	0.00000	0.00061 m
DH	023A0048	023A0003	-0.33097	-0.00008	0.00061 m	DH	017H0109	017H0067	0.64009	-0.00002	0.00062 m
DH	017H0144	017H0111	-0.00696	0.00006	0.00060 m	DH	022F0011	022F0010	-0.10910	0.00015	0.00061 m
DH	017B0201	017B0200	-1.25393	-0.00047	0.00044 m	DH	017F0107	017H0237	-1.61747	0.00002	0.00063 m
DH	017B0200	017B0201	1.25393	0.00007	0.00044 m	DH	017G0096	017G0218	-0.24444	-0.00001	0.00063 m
DH	017B0200	017B0201	1.25393	-0.00022	0.00044 m	DH	017H0062	017H0061	-1.12168	0.00008	0.00063 m
DH	017B0201	017B0200	-1.25393	0.00032	0.00044 m	DH	023A0044	022F0009	-0.21419	-0.00006	0.00061 m
DH	022F0023	022F0098	0.20242	-0.00007	0.00059 m	DH	022F0062	022F0038	1.25423	0.00012	0.00063 m
DH	018A0006	SEC0017362	-0.71385	0.00015	0.00058 m	DH	023A0064	023A0048	-0.59891	-0.00009	0.00063 m
DH	017H0074	017H0179	-0.06222	0.00002	0.00061 m	DH	017H0102	017H0147	0.07924	0.00001	0.00062 m
DH	017H0155	017H0203	3.54597	0.00008	0.00061 m	DH	018C0187	018C0155	1.49812	0.00008	0.00063 m
DH	022F0136	022F0001	0.32640	-0.00005	0.00060 m	DH	022F0152	022F0067	0.24768	0.00022	0.00060 m
DH	018A0068	018A0161	-0.46344	0.00014	0.00061 m	DH	018A0090	018A0163	1.05605	-0.00010	0.00060 m
DH	023A0051	018C0048	1.57048	0.00012	0.00061 m	DH	022E0003	022G0156	-0.78577	-0.00003	0.00063 m
DH	018C0198	018C0093	2.02110	-0.00010	0.00061 m	DH	SEC0017373	022E0219	0.19869	-0.00009	0.00064 m
DH	022F0133	022F0020	0.50764	0.00006	0.00059 m	DH	022F0038	022F0028	-0.74073	0.00018	0.00061 m
DH	017G0252	017G0182	-0.94759	-0.00001	0.00060 m	DH	022E0040	022E0228	-0.52824	0.00009	0.00065 m
DH	017G0125	017G0095	1.22257	0.00003	0.00062 m	DH	SEC0017375	017G0015	0.54451	0.00004	0.00064 m

Meetregister Zuid-oost Drenthe 2010

DH	018C0137	018C0097	-1.15952	-0.00008	0.00064 m	DH	022E0151	022E0152	0.30759	-0.00004	0.00066 m
DH	022E0073	022E0167	0.40771	-0.00006	0.00064 m	DH	018C0010	018C0128	-0.39418	0.00013	0.00066 m
DH	017H0115	017H0012	1.04879	0.00011	0.00063 m	DH	022F0048	022F0034	1.00467	-0.00017	0.00064 m
DH	022B0225	022B0131	-0.71041	-0.00009	0.00065 m	DH	022E0208	022E0256	1.32110	0.00020	0.00065 m
DH	022E0152	022E0191	0.13314	-0.00004	0.00064 m	DH	022B0120	022D0203	0.34555	0.00000	0.00066 m
DH	022B0130	022B0028	0.41749	-0.00009	0.00065 m	DH	022E0177	022B0053	0.98019	-0.00009	0.00067 m
DH	017G0099	017G0202	-0.33669	-0.00001	0.00063 m	DH	SEC0017349	022D0164	-1.79903	0.00003	0.00066 m
DH	022E0182	022F0062	1.34928	0.00012	0.00064 m	DH	022G0131	022G0143	0.06445	0.00045	0.00048 m
DH	022D0250	022D0267	0.11388	-0.00003	0.00064 m	DH	022G0143	022G0131	-0.06445	-0.00005	0.00048 m
DH	022B0203	022B0182	-0.37379	0.00009	0.00066 m	DH	022F0046	022F0040	-0.88209	0.00014	0.00065 m
DH	017G0043	017G0218	-1.11081	0.00001	0.00065 m	DH	022E0145	022E0224	1.42106	0.00009	0.00067 m
DH	022F0080	022F0020	0.16416	-0.00016	0.00061 m	DH	022G0131	022G0143	0.06445	-0.00025	0.00048 m
DH	017H0101	017H0215	2.01413	0.00002	0.00065 m	DH	017G0231	017G0201	-0.31476	-0.00004	0.00066 m
DH	022A0005	022A0158	-0.61862	0.00052	0.00047 m	DH	018C0154	018C0042	-0.23823	-0.00002	0.00065 m
DH	022A0158	022A0005	0.61862	0.00058	0.00047 m	DH	022G0143	022G0131	-0.06445	0.00025	0.00048 m
DH	022A0158	022A0005	0.61862	-0.00082	0.00047 m	DH	018A0190	018A0008	-0.07586	-0.00034	0.00064 m
DH	022D0160	022D0271	-1.85150	-0.00000	0.00065 m	DH	017H0216	017H0111	-3.01188	-0.00007	0.00066 m
DH	022A0005	022A0158	-0.61862	-0.00078	0.00047 m	DH	022E0212	SEC0017374	1.50038	-0.00013	0.00064 m
DH	022E0221	022E0081	-0.87554	-0.00016	0.00066 m	DH	017G0121	017G0122	0.31650	0.00040	0.00048 m
DH	018C0011	018C0158	-1.33087	-0.00013	0.00065 m	DH	017G0122	017G0121	-0.31650	-0.00050	0.00048 m
DH	017H0031	017H0024	-0.63198	-0.00012	0.00066 m	DH	017G0122	017G0121	-0.31650	0.00050	0.00048 m
DH	022F0049	022F0009	0.08713	0.00007	0.00064 m	DH	022E0135	022E0134	-0.26704	-0.00016	0.00067 m
DH	017H0237	017H0133	-4.78122	0.00002	0.00066 m	DH	017G0121	017G0122	0.31650	-0.00040	0.00048 m
DH	022B0181	022B0227	0.44616	0.00009	0.00067 m	DH	022B0159	022B0147	0.51095	-0.00000	0.00066 m
DH	017H0151	017H0087	-1.93848	0.00023	0.00065 m	DH	022E0136	022E0135	0.31321	-0.00016	0.00067 m
DH	022F0034	022F0133	-0.98502	0.00007	0.00062 m	DH	022B0225	022B0181	-0.25355	0.00010	0.00068 m
DH	017H0120	017H0125	-2.66471	-0.00009	0.00066 m	DH	018A0023	018A0016	-0.01085	0.00105	0.00049 m
DH	017H0103	017H0234	4.72979	-0.00014	0.00065 m	DH	018A0016	018A0023	0.01085	0.00065	0.00049 m
DH	018C0114	018C0137	-1.25806	-0.00009	0.00066 m	DH	018A0016	018A0023	0.01085	0.00105	0.00049 m
DH	017H0151	017H0207	0.31208	-0.00013	0.00066 m	DH	018C0097	018C0136	0.98556	-0.00011	0.00066 m

Meetregister Zuid-oost Drenthe 2010

DH	018A0023	018A0016	-0.01085	0.00065	0.00049 m	DH	022E0033	022E0254	-0.55467	0.00007	0.00069 m
DH	022E0124	022E0192	0.35269	0.00021	0.00067 m	DH	017H0201	017H0074	-0.30572	0.00002	0.00068 m
DH	022F0134	022F0121	0.13819	-0.00009	0.00066 m	DH	017H0175	017H0027	-0.81788	0.00013	0.00069 m
DH	022F0082	022F0033	1.40056	-0.00036	0.00066 m	DH	018C0044	018C0042	-0.49422	0.00012	0.00069 m
DH	022B0042	022B0203	1.37265	0.00010	0.00069 m	DH	022E0244	022E0191	-0.22490	0.00005	0.00069 m
DH	017H0190	017H0187	1.77848	-0.00003	0.00067 m	DH	018C0035	SEC0017354	-1.24935	0.00045	0.00050 m
DH	022B0027	022B0028	0.38050	-0.00000	0.00049 m	DH	SEC0017354	018C0035	1.24935	0.00055	0.00050 m
DH	022B0028	022B0027	-0.38050	0.00000	0.00049 m	DH	SEC0017354	018C0035	1.24935	-0.00005	0.00050 m
DH	017H0240	017H0103	1.03350	-0.00015	0.00067 m	DH	022F0142	022F0125	-1.70633	-0.00027	0.00065 m
DH	022B0028	022B0027	-0.38050	0.00020	0.00049 m	DH	022F0081	017H0219	-0.27936	-0.00014	0.00067 m
DH	022E0241	022E0180	-0.11261	0.00021	0.00067 m	DH	022F0070	022F0092	-0.79798	0.00018	0.00067 m
DH	022B0027	022B0028	0.38050	0.00020	0.00049 m	DH	022E0211	022E0175	-0.79860	0.00010	0.00070 m
DH	022E0134	022F0051	-0.21873	-0.00017	0.00068 m	DH	018C0035	SEC0017354	-1.24935	0.00005	0.00050 m
DH	023A0025	023A0051	0.49106	0.00014	0.00068 m	DH	018A0190	018A0153	0.00000	0.00015	0.00066 m
DH	023A0010	023A0046	-0.45475	-0.00010	0.00068 m	DH	SEC0017362	018A0172	-0.06719	0.00019	0.00064 m
DH	023A0025	023A0029	-1.81172	0.00012	0.00067 m	DH	018A0160	018A0090	-1.44013	-0.00012	0.00065 m
DH	022E0200	022E0028	0.54713	-0.00003	0.00069 m	DH	017H0213	SEC0017353	-1.11433	-0.00002	0.00070 m
DH	018C0160	018C0098	-0.51088	-0.00012	0.00068 m	DH	022E0180	022E0124	-0.52513	0.00023	0.00069 m
DH	017G0018	017G0203	-2.01859	-0.00001	0.00068 m	DH	017H0093	017H0227	-0.07938	-0.00002	0.00070 m
DH	022E0245	022E0158	-0.29495	0.00005	0.00068 m	DH	022A0018	022A0007	-0.21097	0.00037	0.00051 m
DH	023A0077	023A0034	1.57811	0.00019	0.00066 m	DH	022A0007	022A0018	0.21097	-0.00027	0.00051 m
DH	017G0181	017G0182	-1.49091	0.00001	0.00066 m	DH	022E0103	022E0162	0.51838	-0.00023	0.00069 m
DH	022F0044	022F0049	0.45937	-0.00017	0.00066 m	DH	018C0183	018C0064	0.23010	-0.00010	0.00070 m
DH	017G0044	017G0043	0.85588	-0.00003	0.00069 m	DH	017H0219	017H0122	-0.24141	-0.00014	0.00068 m
DH	017H0080	017H0201	-0.68222	0.00002	0.00068 m	DH	022F0015	SEC0017792	-1.82734	0.00024	0.00068 m
DH	017H0147	017H0131	1.72804	0.00001	0.00068 m	DH	022E0108	022E0232	-0.58396	-0.00014	0.00070 m
DH	023A0003	023A0049	-0.15495	-0.00010	0.00069 m	DH	017G0252	017G0173	0.06834	0.00001	0.00068 m
DH	022E0028	022E0036	0.13975	-0.00010	0.00070 m	DH	017H0231	022F0041	1.22801	-0.00011	0.00068 m
DH	017G0045	017G0044	0.96543	-0.00003	0.00069 m	DH	017G0107	017G0196	0.54645	-0.00045	0.00051 m
DH	018C0170	018C0183	0.35590	-0.00010	0.00069 m	DH	017G0196	017G0107	-0.54645	-0.00005	0.00051 m

Meetregister Zuid-oost Drenthe 2010

DH	017G0107	017G0196	0.54645	0.00025	0.00051 m	DH	SEC0017377	017G0109	0.14865	-0.00115	0.00052 m
DH	017G0196	017G0107	-0.54645	-0.00015	0.00051 m	DH	022F0041	022F0148	0.78556	0.00029	0.00070 m
DH	017H0014	017H0115	-1.29741	0.00026	0.00069 m	DH	018A0186	018A0183	-0.57910	-0.00030	0.00052 m
DH	022E0026	022E0170	-0.37662	0.00007	0.00070 m	DH	018A0183	018A0186	0.57910	0.00030	0.00052 m
DH	022F0066	022F0142	0.96506	0.00039	0.00068 m	DH	018A0186	018A0183	-0.57910	0.00140	0.00052 m
DH	022F0047	022F0054	-1.25944	-0.00026	0.00069 m	DH	018A0183	018A0186	0.57910	0.00080	0.00052 m
DH	022E0254	022B0105	0.20243	0.00007	0.00070 m	DH	017H0087	017H0149	-1.06488	0.00028	0.00071 m
DH	022E0221	022E0211	-0.69660	0.00010	0.00071 m	DH	022B0028	022B0183	0.34507	-0.00007	0.00071 m
DH	022F0098	022F0038	0.39129	-0.00009	0.00067 m	DH	022A0200	022A0199	0.34652	0.00018	0.00052 m
DH	022A0018	022A0007	-0.21097	-0.00043	0.00051 m	DH	022A0199	022A0200	-0.34652	0.00022	0.00052 m
DH	022A0007	022A0018	0.21097	0.00023	0.00051 m	DH	022E0245	022E0248	-0.28005	-0.00005	0.00071 m
DH	017H0023	017H0158	0.57444	-0.00014	0.00071 m	DH	022F0013	022F0139	-2.56640	0.00000	0.00067 m
DH	SEC0017350	022G0144	-0.34087	-0.00003	0.00071 m	DH	017H0233	017H0070	1.84043	0.00002	0.00071 m
DH	022F0033	022F0096	-1.86040	-0.00040	0.00068 m	DH	022E0066	022E0067	0.01616	-0.00011	0.00073 m
DH	022F0075	022F0054	1.09489	0.00026	0.00069 m	DH	022A0158	022A0007	0.60015	-0.00015	0.00052 m
DH	018C0044	018A0160	0.39448	-0.00013	0.00070 m	DH	022A0007	022A0158	-0.60015	-0.00075	0.00052 m
DH	022E0033	022E0255	0.06702	-0.00007	0.00071 m	DH	022A0158	022A0007	0.60015	-0.00085	0.00052 m
DH	022E0079	022E0221	2.20473	-0.00008	0.00071 m	DH	022A0007	022A0158	-0.60015	-0.00025	0.00052 m
DH	017H0070	017H0232	-2.14257	0.00002	0.00070 m	DH	017H0213	017H0194	-0.06623	0.00003	0.00072 m
DH	018A0086	018A0008	0.25620	0.00040	0.00068 m	DH	017G0203	017G0220	2.60746	-0.00001	0.00072 m
DH	018C0095	018C0189	-10.46317	-0.00013	0.00070 m	DH	018A0175	018A0185	-1.14454	-0.00001	0.00068 m
DH	018A0161	018A0129	-1.42334	0.00019	0.00070 m	DH	018C0033	018C0035	-0.28496	0.00011	0.00072 m
DH	022B0047	022B0193	-0.43166	0.00011	0.00072 m	DH	022F0138	022F0049	0.87092	0.00028	0.00071 m
DH	023A0047	023A0009	-1.17314	-0.00011	0.00071 m	DH	017H0203	017H0153	4.76099	0.00011	0.00073 m
DH	017H0056	017H0181	-1.40382	-0.00003	0.00072 m	DH	022F0056	022F0136	-0.80708	-0.00007	0.00071 m
DH	022E0145	022E0210	-2.02614	-0.00011	0.00072 m	DH	017H0109	017H0216	-0.30427	-0.00008	0.00071 m
DH	023A0046	023A0011	1.73391	-0.00011	0.00071 m	DH	017G0211	017G0250	-0.12394	-0.00001	0.00072 m
DH	017G0109	SEC0017377	-0.14865	-0.00075	0.00052 m	DH	SEC0017792	022F0001	1.09189	0.00026	0.00070 m
DH	SEC0017377	017G0109	0.14865	-0.00005	0.00052 m	DH	018C0011	018C0010	-0.37826	0.00016	0.00072 m
DH	017G0109	SEC0017377	-0.14865	-0.00045	0.00052 m	DH	022A0199	022A0200	-0.34652	-0.00008	0.00052 m

Meetregister Zuid-oost Drenthe 2010

DH	022A0200	022A0199	0.34652	-0.00002	0.00052 m	DH	017H0016	017G0095	-0.52021	-0.00004	0.00074 m
DH	018C0168	018C0027	2.77899	0.00011	0.00072 m	DH	018C0197	018C0114	10.30796	-0.00011	0.00074 m
DH	022F0152	022F0142	0.58280	-0.00030	0.00068 m	DH	022F0028	022F0058	0.39596	0.00024	0.00070 m
DH	017H0027	SEC0017357	1.57415	0.00015	0.00073 m	DH	022D0176	022D0271	1.01870	0.00000	0.00073 m
DH	018C0195	018C0158	0.19328	0.00017	0.00072 m	DH	022G0104	022G0144	0.02186	0.00004	0.00074 m
DH	017H0239	017H0155	-2.59175	0.00015	0.00073 m	DH	018C0078	018C0040	-0.00461	0.00011	0.00074 m
DH	017H0126	017H0153	3.25046	-0.00011	0.00073 m	DH	022F0052	022F0011	0.10388	0.00022	0.00071 m
DH	022B0019	022B0007	-0.26747	0.00087	0.00053 m	DH	018A0191	018A0149	0.70757	0.00043	0.00070 m
DH	022B0007	022B0019	0.26747	0.00043	0.00053 m	DH	017G0043	017G0120	1.17260	-0.00005	0.00074 m
DH	022B0007	022B0019	0.26747	-0.00007	0.00053 m	DH	018A0120	018A0121	-0.69406	0.00031	0.00069 m
DH	022B0019	022B0007	-0.26747	-0.00053	0.00053 m	DH	017G0037	017G0125	-1.07009	0.00004	0.00075 m
DH	SEC0017361	022F0144	-0.85769	-0.00031	0.00068 m	DH	017H0215	017H0080	1.10257	0.00003	0.00074 m
DH	022E0150	SEC0017352	-0.78183	0.00008	0.00073 m	DH	022D0203	022D0176	-0.81025	0.00000	0.00074 m
DH	017H0144	017H0217	1.81019	-0.00009	0.00072 m	DH	018A0011	018A0086	0.21561	0.00044	0.00070 m
DH	017B0175	017B0200	-1.23348	-0.00022	0.00053 m	DH	017H0149	017H0014	1.01770	0.00030	0.00073 m
DH	017B0200	017B0175	1.23348	0.00012	0.00053 m	DH	023A0021	023A0059	-1.31562	0.00122	0.00054 m
DH	017B0200	017B0175	1.23348	-0.00047	0.00053 m	DH	023A0059	023A0021	1.31562	0.00068	0.00054 m
DH	017B0175	017B0200	-1.23348	-0.00012	0.00053 m	DH	023A0021	023A0059	-1.31562	0.00092	0.00054 m
DH	022A0018	022A0020	0.05925	0.00085	0.00053 m	DH	022G0144	SEC0017348	0.32487	-0.00007	0.00054 m
DH	022A0018	022A0020	0.05925	-0.00005	0.00053 m	DH	SEC0017348	022G0144	-0.32487	-0.00063	0.00054 m
DH	022A0020	022A0018	-0.05925	0.00035	0.00053 m	DH	023A0059	023A0021	1.31562	0.00148	0.00054 m
DH	022A0020	022A0018	-0.05925	0.00045	0.00053 m	DH	SEC0017348	022G0144	-0.32487	0.00127	0.00054 m
DH	SEC0017355	017H0190	2.13819	-0.00004	0.00073 m	DH	022G0144	SEC0017348	0.32487	0.00073	0.00054 m
DH	017H0125	017H0183	-2.37948	0.00003	0.00074 m	DH	018C0005	018C0059	-1.48672	0.00017	0.00074 m
DH	017H0031	017H0238	0.44975	0.00015	0.00074 m	DH	022A0020	022A0200	-0.76750	-0.00010	0.00055 m
DH	018C0197	018C0168	-1.76871	0.00011	0.00073 m	DH	022A0020	022A0200	-0.76750	-0.00080	0.00055 m
DH	023A0069	023A0077	-2.79226	0.00023	0.00070 m	DH	022A0200	022A0020	0.76750	-0.00010	0.00055 m
DH	017G0251	017G0118	0.41070	-0.00005	0.00073 m	DH	022A0200	022A0020	0.76750	-0.00080	0.00055 m
DH	018C0196	017H0128	-1.81888	0.00003	0.00074 m	DH	022F0092	023A0034	3.05644	-0.00024	0.00072 m
DH	023A0009	SEC0017359	-0.39628	-0.00012	0.00074 m	DH	017H0058	017H0178	-0.36057	0.00012	0.00076 m

Meetregister Zuid-oost Drenthe 2010

DH	022E0172	022G0146	-0.29374	0.00004	0.00076 m	DH	017G0202	017G0103	1.39522	-0.00002	0.00077 m
DH	022E0199	022E0237	-1.63242	0.00012	0.00077 m	DH	018A0119	018A0120	0.45196	0.00034	0.00072 m
DH	022F0015	022F0121	0.73464	-0.00004	0.00070 m	DH	023A0006	023A0070	0.68102	0.00013	0.00078 m
DH	022F0015	022F0058	-0.34075	-0.00025	0.00072 m	DH	023A0075	SEC0017360	-1.60183	0.00013	0.00078 m
DH	017H0146	017H0062	-6.03972	0.00012	0.00076 m	DH	022B0103	022B0047	0.23612	0.00013	0.00079 m
DH	022B0095	022B0183	0.86352	0.00008	0.00075 m	DH	017B0175	017G0107	0.22090	0.00050	0.00057 m
DH	022E0253	022E0241	2.12993	0.00027	0.00075 m	DH	017G0107	017B0175	-0.22090	-0.00020	0.00057 m
DH	SEC0017357	017H0028	-1.75566	0.00016	0.00077 m	DH	017B0175	017G0107	0.22090	-0.00020	0.00057 m
DH	022B0160	022A0199	-1.31278	0.00008	0.00056 m	DH	017H0214	017F0107	0.38952	0.00003	0.00078 m
DH	022A0199	022B0160	1.31278	0.00032	0.00056 m	DH	017G0107	017B0175	-0.22090	0.00050	0.00057 m
DH	022F0089	022F0059	-0.55249	-0.00006	0.00073 m	DH	017H0113	017H0182	0.62512	0.00013	0.00079 m
DH	022B0160	022A0199	-1.31278	0.00028	0.00056 m	DH	022E0117	022E0177	-0.64897	-0.00013	0.00080 m
DH	022A0199	022B0160	1.31278	0.00002	0.00056 m	DH	017G0004	022E0242	0.00250	-0.00000	0.00075 m
DH	017H0125	017H0126	-1.55380	-0.00015	0.00075 m	DH	022B0095	022B0031	0.33409	-0.00009	0.00079 m
DH	017H0206	017H0115	0.21671	-0.00016	0.00077 m	DH	022F0056	SEC0017793	-0.87628	0.00033	0.00075 m
DH	017H0194	017H0214	1.50967	0.00003	0.00077 m	DH	022E0096	022E0158	0.36511	-0.00006	0.00078 m
DH	022E0067	022E0175	0.26998	-0.00013	0.00078 m	DH	018C0093	018C0096	-0.41214	-0.00016	0.00078 m
DH	022B0159	022B0120	0.71495	0.00000	0.00076 m	DH	018A0188	018A0131	-0.69174	0.00024	0.00076 m
DH	023A0070	023A0033	0.88312	0.00013	0.00077 m	DH	022E0153	022E0151	0.42266	-0.00006	0.00078 m
DH	017G0237	017G0173	-0.02269	-0.00006	0.00077 m	DH	022F0010	022F0056	-0.68150	0.00025	0.00075 m
DH	018C0182	018C0187	-1.57082	0.00012	0.00077 m	DH	023A0010	023A0078	-0.19925	0.00030	0.00076 m
DH	018C0189	018C0170	1.36015	-0.00015	0.00076 m	DH	022E0070	022E0219	-0.34943	0.00013	0.00080 m
DH	018C0121	018A0187	-1.21001	0.00016	0.00077 m	DH	SEC0017377	017G0204	0.20630	0.00030	0.00058 m
DH	018A0191	018A0089	2.28088	-0.00018	0.00073 m	DH	017G0204	SEC0017377	-0.20630	-0.00050	0.00058 m
DH	018C0121	018C0198	-0.92519	-0.00016	0.00077 m	DH	SEC0017377	017G0204	0.20630	-0.00160	0.00058 m
DH	022F0143	022F0149	0.93438	-0.00048	0.00075 m	DH	017G0204	SEC0017377	-0.20630	-0.00080	0.00058 m
DH	023A0076	SEC0017358	-2.06610	0.00035	0.00075 m	DH	017G0037	SEC0017376	-0.05696	-0.00004	0.00079 m
DH	018A0185	018A0172	1.42661	-0.00001	0.00072 m	DH	022E0076	022E0167	0.06015	0.00010	0.00079 m
DH	SEC0017351	022E0028	-0.12806	-0.00009	0.00078 m	DH	017G0233	017G0121	0.56073	-0.00012	0.00058 m
DH	022F0047	022F0138	-0.50707	0.00032	0.00076 m	DH	017G0121	017G0233	-0.56073	0.00093	0.00058 m

Meetregister Zuid-oost Drenthe 2010

DH	017G0121	017G0233	-0.56073	-0.00098	0.00058 m	DH	022E0153	022E0073	-0.46442	0.00007	0.00080 m
DH	017G0233	017G0121	0.56073	0.00007	0.00058 m	DH	022E0227	022E0103	0.11460	-0.00025	0.00082 m
DH	023A0025	SEC0017358	-3.24794	-0.00036	0.00077 m	DH	018C0195	018C0048	1.10131	-0.00021	0.00080 m
DH	017H0016	017H0018	0.20778	0.00002	0.00078 m	DH	022F0095	022F0060	-0.22711	0.00006	0.00077 m
DH	SEC0017360	SEC0017359	-0.21754	0.00014	0.00080 m	DH	022B0192	022B0226	-0.49365	-0.00005	0.00081 m
DH	018A0190	018A0088	-1.08251	0.00031	0.00072 m	DH	022F0148	023A0076	1.98291	0.00039	0.00079 m
DH	022D0181	022D0250	0.67885	-0.00005	0.00079 m	DH	023A0005	023A0079	-1.45963	0.00002	0.00060 m
DH	023A0080	023A0075	0.46736	0.00014	0.00080 m	DH	023A0079	023A0005	1.45963	-0.00042	0.00060 m
DH	022B0182	022B0103	-0.10249	0.00014	0.00081 m	DH	023A0005	023A0079	-1.45963	-0.00027	0.00060 m
DH	022E0108	022E0147	-1.95909	0.00019	0.00079 m	DH	023A0079	023A0005	1.45963	0.00017	0.00060 m
DH	022B0192	022B0028	0.12895	0.00005	0.00079 m	DH	022E0082	022E0136	0.12955	-0.00025	0.00083 m
DH	017H0053	017H0225	-2.09013	0.00013	0.00080 m	DH	017H0131	017H0012	-0.07272	0.00002	0.00080 m
DH	022F0063	022F0075	-1.01569	0.00034	0.00079 m	DH	017G0205	017G0196	0.54063	-0.00003	0.00061 m
DH	017H0018	017H0102	-1.25257	0.00002	0.00079 m	DH	022E0003	022G0104	-1.22335	0.00005	0.00083 m
DH	017H0187	017H0155	-4.31376	-0.00004	0.00079 m	DH	017G0196	017G0205	-0.54063	0.00003	0.00061 m
DH	017G0109	017G0205	-0.06820	-0.00010	0.00059 m	DH	017G0205	017G0196	0.54063	0.00037	0.00061 m
DH	017G0205	017G0109	0.06820	-0.00050	0.00059 m	DH	022B0031	022B0105	0.19415	-0.00010	0.00083 m
DH	018A0129	018A0188	0.76225	0.00025	0.00078 m	DH	017G0196	017G0205	-0.54063	0.00033	0.00061 m
DH	022E0198	022E0227	-0.36230	-0.00005	0.00076 m	DH	018A0088	018A0191	-0.71849	0.00034	0.00074 m
DH	017G0205	017G0109	0.06820	0.00050	0.00059 m	DH	017H0238	017H0239	3.07086	0.00019	0.00083 m
DH	017G0109	017G0205	-0.06820	0.00010	0.00059 m	DH	022B0006	022B0160	0.02527	0.00053	0.00061 m
DH	017G0116	017G0021	-0.61573	-0.00007	0.00080 m	DH	022B0160	022B0006	-0.02527	0.00108	0.00061 m
DH	022D0181	022B0226	-0.65815	0.00005	0.00080 m	DH	022B0160	022B0006	-0.02527	0.00017	0.00061 m
DH	018A0006	018A0121	-1.12072	-0.00043	0.00076 m	DH	022B0006	022B0160	0.02527	0.00072	0.00061 m
DH	018A0186	018A0016	-0.82435	0.00215	0.00059 m	DH	022F0020	022F0135	-0.63281	-0.00014	0.00080 m
DH	018A0016	018A0186	0.82435	0.00115	0.00059 m	DH	022E0073	SEC0017373	-0.06355	-0.00015	0.00085 m
DH	018A0186	018A0016	-0.82435	0.00025	0.00059 m	DH	022F0018	022F0121	0.07691	0.00019	0.00075 m
DH	018A0016	018A0186	0.82435	0.00125	0.00059 m	DH	022E0147	022E0182	-2.01976	0.00021	0.00083 m
DH	018A0068	018A0118	0.09731	-0.00026	0.00079 m	DH	022F0137	SEC0017794	1.24692	0.00038	0.00079 m
DH	018A0131	018A0189	1.44544	0.00026	0.00079 m	DH	017H0123	SEC0017355	1.03540	-0.00005	0.00083 m

Meetregister Zuid-oost Drenthe 2010

DH	017H0016	017H0023	-0.23440	-0.00020	0.00084 m
DH	022D0267	022D0154	-1.07725	-0.00005	0.00083 m
DH	022F0095	022F0144	-2.86424	0.00014	0.00078 m
DH	018C0066	018C0170	-3.63209	0.00004	0.00084 m
DH	017H0007	022F0046	-0.16623	0.00023	0.00083 m
DH	017H0061	017H0217	-3.46897	0.00012	0.00082 m
DH	017G0122	017G0056	2.20608	0.00102	0.00063 m
DH	017G0056	017G0122	-2.20608	0.00098	0.00063 m
DH	017G0122	017G0056	2.20608	0.00012	0.00063 m
DH	017G0056	017G0122	-2.20608	0.00018	0.00063 m
DH	022F0070	022F0044	1.03988	-0.00028	0.00080 m
DH	022F0053	022F0151	-0.21634	-0.00016	0.00082 m
DH	017H0024	017H0136	-0.54980	-0.00021	0.00087 m
DH	017H0127	017H0056	2.61059	-0.00004	0.00088 m
DH	023A0029	023A0010	-0.74940	0.00020	0.00086 m
DH	023A0006	023A0069	0.89850	-0.00005	0.00080 m

TEST OF OBSERVATIONS

	Station	Target	MDB	Red	BNR	W-test
DH	022F0066	022F0143	0.00915 m	0	143.8	-1.64
DH	022F0034	022F0013	0.00748 m	0	86.3	0.00
DH	018C0118	018C0153	0.00063 m	75	2.4	0.88
DH	018C0153	018C0118	0.00063 m	75	2.4	-0.88
DH	018C0118	018C0153	0.00063 m	75	2.4	-0.88
DH	018C0153	018C0118	0.00063 m	75	2.4	0.88
DH	022E0257	022E0208	0.01095 m	0	107.3	1.17
DH	022E0222	022E0223	0.01347 m	0	128.5	-0.45
DH	017G0204	017G0213	0.00078 m	74	2.4	-0.18

DH	017G0213	017G0204	0.00079 m	75	2.4	-0.52
DH	017G0213	017G0204	0.00079 m	75	2.4	0.17
DH	017G0204	017G0213	0.00079 m	75	2.4	-0.17
DH	022F0140	022F0063	0.01057 m	0	86.1	1.28
DH	017H0067	000A2100	0.01128 m	0	92.0	-0.12
DH	018A0176	018A0175	0.00742 m	1	53.6	-0.02
DH	022E0082	022E0081	0.01472 m	0	85.7	1.24
DH	017H0146	017H0120	0.01370 m	0	76.7	-0.65
DH	022F0059	022F0124	0.00858 m	1	41.0	-0.18
DH	022A0005	000A2629	0.00148 m	75	2.4	0.56
DH	022A0005	000A2629	0.00148 m	75	2.4	-0.56
DH	000A2629	022A0005	0.00148 m	75	2.4	-0.19
DH	000A2629	022A0005	0.00148 m	75	2.4	0.19
DH	018A0011	018A0012	0.00153 m	75	2.4	-0.18
DH	018A0012	018A0011	0.00153 m	75	2.4	0.18
DH	018A0012	018A0011	0.00153 m	75	2.4	0.18
DH	018A0011	018A0012	0.00153 m	75	2.4	0.54
DH	000A2631	017B0201	0.00180 m	75	2.4	-0.23
DH	000A2631	017B0201	0.00180 m	75	2.4	0.38
DH	017B0201	000A2631	0.00180 m	75	2.4	0.23
DH	017B0201	000A2631	0.00180 m	75	2.4	-0.08
DH	017G0220	017G0211	0.01216 m	1	44.5	-0.08
DH	SEC0017348	022G0143	0.00196 m	75	2.4	1.12
DH	SEC0017348	022G0143	0.00196 m	75	2.4	-1.12
DH	022G0143	SEC0017348	0.00196 m	75	2.4	-1.12
DH	022G0143	SEC0017348	0.00196 m	75	2.4	1.12
DH	022E0220	022E0172	0.01401 m	1	47.9	0.22
DH	022D0242	SEC0017349	0.01401 m	1	42.1	0.22
DH	022E0248	022E0103	0.01131 m	2	33.4	-0.26
DH	017G0230	017G0015	0.01264 m	1	36.2	-0.29

Meetregister Zuid-oost Drenthe 2010

DH	018C0135	018C0064	0.01287 m	1	36.6	0.60	DH	017G0231	SEC0017375	0.01264 m	2	27.7	0.29
DH	022B0025	022B0022	0.00237 m	75	2.4	0.29	DH	017G0201	017G0237	0.01264 m	2	27.2	-0.29
DH	022B0022	022B0025	0.00237 m	75	2.4	-0.52	DH	017G0213	017G0150	0.00311 m	75	2.4	-0.75
DH	022B0022	022B0025	0.00238 m	75	2.4	-0.06	DH	017G0150	017G0213	0.00311 m	75	2.4	-0.49
DH	022B0025	022B0022	0.00238 m	75	2.4	-0.87	DH	017G0213	017G0150	0.00311 m	75	2.4	0.31
DH	022E0222	022E0169	0.01347 m	1	35.8	0.45	DH	017G0150	017G0213	0.00311 m	75	2.4	0.04
DH	017G0021	017G0234	0.01264 m	2	33.3	-0.29	DH	022G0156	022G0146	0.01401 m	2	29.9	-0.22
DH	022F0089	022F0018	0.00728 m	5	18.7	0.46	DH	022D0242	SEC0017350	0.01401 m	2	29.8	-0.22
DH	022E0162	022E0256	0.01095 m	2	28.4	-1.17	DH	017G0117	017G0116	0.01264 m	2	26.8	-0.29
DH	022F0140	022F0130	0.00875 m	3	22.5	-1.05	DH	017H0043	017H0044	0.01177 m	3	24.8	-0.18
DH	017G0233	017G0120	0.01264 m	2	32.7	0.29	DH	SEC0017352	022E0076	0.01263 m	2	26.6	0.45
DH	022E0244	022E0096	0.01131 m	2	29.1	-0.26	DH	022E0014	022E0201	0.01401 m	2	29.5	0.22
DH	018A0122	018A0121	0.00983 m	3	24.9	0.86	DH	022D0262	022D0268	0.01194 m	3	25.0	-0.20
DH	022B0019	022B0022	0.00267 m	75	2.4	-0.05	DH	022F0081	022F0095	0.00916 m	5	18.9	0.61
DH	022B0022	022B0019	0.00267 m	75	2.4	0.26	DH	022B0052	022B0053	0.01900 m	1	39.6	0.93
DH	022B0019	022B0022	0.00267 m	75	2.4	-0.46	DH	022F0135	022F0053	0.00945 m	4	19.4	-0.45
DH	022B0022	022B0019	0.00267 m	75	2.4	-0.77	DH	022E0199	022E0066	0.01900 m	1	39.2	-0.93
DH	023A0049	023A0032	0.01310 m	2	32.4	-0.66	DH	018A0172	018A0118	0.00983 m	4	19.9	0.86
DH	000A2100	017H0069	0.01128 m	2	27.0	-0.12	DH	017H0007	017H0240	0.01048 m	4	21.3	-0.77
DH	018A0176	018A0160	0.00742 m	5	17.3	0.02	DH	017H0101	017H0232	0.01128 m	3	22.8	-0.12
DH	022E0210	022E0237	0.01900 m	1	44.9	-0.93	DH	022B0026	022B0025	0.00330 m	75	2.4	-2.00
DH	022F0096	022F0084	0.00915 m	4	20.7	-1.67	DH	022B0025	022B0026	0.00330 m	75	2.4	-0.67
DH	022E0120	022E0232	0.01203 m	2	27.3	0.82	DH	022B0026	022B0025	0.00330 m	75	2.4	0.83
DH	022E0026	SEC0017351	0.01347 m	2	30.5	-0.45	DH	022B0025	022B0026	0.00330 m	75	2.4	-0.50
DH	018A0005	018A0187	0.01176 m	2	26.1	-0.69	DH	022E0228	022E0036	0.01900 m	1	38.4	0.93
DH	022E0150	022E0079	0.01263 m	2	28.0	-0.45	DH	022E0227	SEC0017374	0.00811 m	6	15.9	0.55
DH	018A0025	018A0023	0.00302 m	75	2.4	0.18	DH	022E0223	022E0170	0.01347 m	2	26.9	-0.45
DH	018A0025	018A0023	0.00302 m	75	2.4	0.55	DH	022F0089	SEC0017795	0.00809 m	6	15.7	-0.33
DH	018A0023	018A0025	0.00302 m	75	2.4	0.55	DH	022F0150	022F0023	0.00809 m	6	15.7	-0.33
DH	018A0023	018A0025	0.00302 m	75	2.4	0.18	DH	022F0084	022F0142	0.00915 m	5	17.8	-1.67

Meetregister Zuid-oost Drenthe 2010

DH	018A0183	018A0012	0.00338 m	75	2.4	0.37
DH	018A0012	018A0183	0.00338 m	75	2.4	0.77
DH	018A0012	018A0183	0.00338 m	75	2.4	0.12
DH	018A0183	018A0012	0.00338 m	75	2.4	0.53
DH	017H0044	017H0123	0.01177 m	3	23.1	-0.18
DH	023A0078	023A0069	0.00913 m	5	17.6	0.99
DH	022F0125	SEC0017361	0.00739 m	8	14.0	-0.97
DH	017G0230	017G0234	0.01264 m	3	24.6	0.29
DH	018A0089	018A0121	0.00783 m	7	14.9	-0.54
DH	017G0238	017G0018	0.01216 m	3	23.5	-0.08
DH	017H0182	017H0036	0.01177 m	3	22.7	-0.18
DH	017H0206	017H0136	0.01451 m	2	28.1	0.91
DH	017G0117	017G0228	0.01264 m	3	24.4	0.29
DH	022F0124	022F0060	0.00858 m	6	16.2	-0.18
DH	022E0192	022E0257	0.01095 m	4	21.0	1.17
DH	022B0007	022B0006	0.00347 m	74	2.4	0.31
DH	022B0006	022B0007	0.00347 m	74	2.4	-0.47
DH	022E0220	022E0201	0.01401 m	2	27.0	-0.22
DH	022F0048	022F0052	0.00843 m	6	15.9	0.75
DH	022F0040	022F0038	0.01048 m	4	20.0	0.77
DH	018A0109	018A0011	0.00794 m	7	14.7	1.42
DH	018A0119	018A0153	0.00747 m	8	13.8	-0.96
DH	017H0231	017H0151	0.00869 m	6	16.1	0.45
DH	022E0073	022E0253	0.01095 m	4	20.5	1.17
DH	017H0178	017H0053	0.01370 m	3	25.8	0.65
DH	023A0079	023A0080	0.01310 m	3	24.6	0.66
DH	022B0007	022B0006	0.00354 m	76	2.3	-0.17
DH	022B0006	022B0007	0.00354 m	76	2.3	0.63
DH	022F0091	022F0134	0.00945 m	5	17.3	-0.45
DH	022E0169	022E0255	0.01347 m	3	24.9	0.45

DH	SEC0017353	017H0183	0.01380 m	3	25.5	-0.16
DH	017G0251	017G0233	0.01264 m	3	23.2	0.29
DH	018C0155	018C0033	0.01287 m	3	23.6	0.60
DH	017H0158	017H0028	0.01451 m	2	26.6	-0.91
DH	022E0200	022E0014	0.01401 m	3	25.6	0.22
DH	022F0119	022F0051	0.01472 m	2	26.9	1.24
DH	017G0099	017G0181	0.00878 m	7	15.6	0.06
DH	017H0061	017H0233	0.01128 m	4	20.2	0.12
DH	017H0093	018C0066	0.01380 m	3	24.8	0.16
DH	022F0035	022F0151	0.00945 m	6	16.7	0.45
DH	017H0181	017H0128	0.01380 m	3	24.7	-0.16
DH	022D0154	022D0262	0.01194 m	4	21.2	-0.20
DH	017H0179	017H0200	0.01128 m	4	19.9	0.12
DH	SEC0017794	022F0130	0.00875 m	7	15.2	1.05
DH	022B0147	022B0095	0.01113 m	4	19.5	-0.01
DH	022D0268	022D0160	0.01194 m	4	20.9	-0.20
DH	018C0096	018C0160	0.01176 m	4	20.6	-0.69
DH	017H0016	017H0234	0.01048 m	5	18.3	0.77
DH	017H0058	017H0109	0.01370 m	3	24.1	-0.65
DH	017G0250	017G0023	0.01216 m	4	21.3	-0.08
DH	018A0189	018A0122	0.00983 m	6	17.0	0.86
DH	022E0212	022E0120	0.01203 m	4	20.9	0.82
DH	017G0004	017G0202	0.00863 m	7	14.6	0.00
DH	022B0227	022B0042	0.01900 m	2	33.0	0.93
DH	017H0012	017H0122	0.00916 m	7	15.5	0.61
DH	022F0140	022F0139	0.00748 m	10	12.3	-0.00
DH	018A0149	018A0109	0.00794 m	9	13.2	1.42
DH	017H0227	017H0133	0.01380 m	3	23.6	-0.16
DH	023A0011	023A0059	0.01310 m	3	22.1	-0.66
DH	017G0056	017G0150	0.00395 m	75	2.4	0.35

Meetregister Zuid-oost Drenthe 2010

DH	017G0150	017G0056	0.00395 m	75	2.4	-0.07
DH	017G0150	017G0056	0.00395 m	75	2.4	1.32
DH	017G0056	017G0150	0.00395 m	75	2.4	0.91
DH	018C0042	018C0078	0.01287 m	4	21.5	0.60
DH	022F0150	SEC0017795	0.00809 m	9	13.1	0.33
DH	018C0098	018C0035	0.01176 m	4	19.5	-0.69
DH	022B0193	022B0050	0.01900 m	2	31.9	0.93
DH	018C0128	018C0005	0.01148 m	5	19.0	0.82
DH	022D0160	022D0164	0.01401 m	3	23.3	-0.22
DH	022F0041	022F0082	0.00915 m	7	14.9	-1.67
DH	017G0118	017G0228	0.01264 m	4	20.9	-0.29
DH	017G0173	022E0198	0.00868 m	8	14.0	-0.14
DH	018A0005	018A0153	0.01176 m	4	19.3	0.69
DH	018C0136	018C0095	0.01043 m	6	17.0	-0.61
DH	017H0182	017H0175	0.01451 m	3	24.0	0.91
DH	022B0026	022B0027	0.00403 m	75	2.4	0.27
DH	022B0026	022B0027	0.00403 m	75	2.4	-0.14
DH	022B0027	022B0026	0.00403 m	75	2.4	-0.14
DH	022B0027	022B0026	0.00403 m	75	2.4	0.27
DH	022F0067	022F0034	0.00724 m	12	11.4	0.93
DH	017G0096	017G0023	0.01216 m	4	19.8	0.08
DH	018C0027	018C0182	0.01287 m	4	21.0	0.60
DH	022F0091	022F0035	0.00945 m	7	15.2	0.45
DH	017H0036	017H0043	0.01177 m	4	19.1	-0.18
DH	023A0044	023A0006	0.00876 m	8	13.9	0.32
DH	022B0131	022B0130	0.01900 m	2	31.1	-0.93
DH	018C0196	018C0097	0.01380 m	3	22.4	-0.16
DH	023A0079	023A0064	0.01310 m	4	21.2	-0.66
DH	023A0032	023A0033	0.01310 m	4	21.1	-0.66
DH	022B0052	022B0050	0.01900 m	2	30.9	-0.93

DH	018A0006	018A0163	0.00716 m	12	11.0	0.40
DH	022E0070	022E0117	0.01900 m	2	30.8	-0.93
DH	018C0059	017H0207	0.01148 m	5	18.3	0.82
DH	017H0126	017H0127	0.01380 m	3	22.2	-0.16
DH	018C0035	018C0154	0.00912 m	8	14.3	-0.11
DH	022F0092	022F0149	0.00915 m	8	14.3	1.64
DH	018C0040	018C0135	0.01287 m	4	20.6	0.60
DH	017H0113	017H0225	0.01370 m	3	21.9	-0.65
DH	SEC0017376	017G0045	0.01367 m	4	21.7	-0.22
DH	022F0144	022F0080	0.00696 m	14	10.4	-0.59
DH	022F0137	SEC0017793	0.00875 m	9	13.5	-1.05
DH	017G0103	017G0238	0.01216 m	4	19.1	-0.08
DH	023A0048	023A0003	0.01310 m	4	20.6	-0.66
DH	017H0144	017H0111	0.01023 m	6	15.9	0.37
DH	017B0201	017B0200	0.00421 m	75	2.4	-0.62
DH	017B0200	017B0201	0.00421 m	75	2.4	0.10
DH	017B0200	017B0201	0.00421 m	75	2.4	-0.29
DH	017B0201	017B0200	0.00421 m	75	2.4	0.43
DH	022F0023	022F0098	0.00809 m	10	12.3	-0.33
DH	018A0006	SEC0017362	0.00668 m	15	9.9	0.60
DH	017H0074	017H0179	0.01128 m	5	17.6	0.12
DH	017H0155	017H0203	0.01370 m	4	21.5	0.65
DH	022F0136	022F0001	0.00960 m	7	14.8	-0.30
DH	018A0068	018A0161	0.00983 m	7	15.1	0.86
DH	023A0051	018C0048	0.01148 m	5	17.8	0.82
DH	018C0198	018C0093	0.01176 m	5	18.3	-0.69
DH	022F0133	022F0020	0.00711 m	13	10.5	0.27
DH	017G0252	017G0182	0.00878 m	9	13.3	-0.06
DH	017G0125	017G0095	0.01367 m	4	21.3	0.22
DH	022F0119	022F0001	0.01472 m	3	23.0	-1.24

Meetregister Zuid-oost Drenthe 2010

DH	023A0047	023A0059	0.01310 m	4	20.3	0.66	DH	022E0073	022E0167	0.01263 m	5	18.8	-0.45
DH	022G0131	022G0073	0.00427 m	75	2.4	-0.03	DH	017H0115	017H0012	0.00922 m	9	13.4	0.56
DH	022G0073	022G0131	0.00427 m	75	2.4	0.29	DH	022B0225	022B0131	0.01900 m	2	28.6	-0.93
DH	022E0040	022E0224	0.01900 m	2	29.7	-0.93	DH	022E0152	022E0191	0.01131 m	6	16.7	-0.26
DH	SEC0017354	018C0153	0.00428 m	75	2.4	1.51	DH	022B0130	022B0028	0.01900 m	2	28.5	-0.93
DH	018C0153	SEC0017354	0.00428 m	75	2.4	1.96	DH	017G0099	017G0202	0.00878 m	10	12.6	-0.06
DH	SEC0017354	018C0153	0.00428 m	75	2.4	0.35	DH	022E0182	022F0062	0.01203 m	5	17.7	0.82
DH	017H0200	017H0069	0.01128 m	5	17.3	0.12	DH	022D0250	022D0267	0.01194 m	5	17.6	-0.20
DH	022G0073	022G0131	0.00428 m	75	2.4	0.03	DH	022B0203	022B0182	0.01900 m	2	28.4	0.93
DH	022G0131	022G0073	0.00428 m	75	2.4	0.35	DH	017G0043	017G0218	0.01216 m	5	17.9	0.08
DH	018C0153	SEC0017354	0.00428 m	75	2.4	-0.10	DH	022F0080	022F0020	0.00696 m	16	9.6	-0.59
DH	022E0212	022E0242	0.00863 m	9	12.9	0.00	DH	017H0101	017H0215	0.01128 m	6	16.4	0.12
DH	017H0109	017H0067	0.01128 m	5	17.2	-0.12	DH	022A0005	022A0158	0.00450 m	75	2.4	0.64
DH	022F0011	022F0010	0.00843 m	10	12.5	0.75	DH	022A0158	022A0005	0.00450 m	75	2.4	0.70
DH	017F0107	017H0237	0.01380 m	4	21.2	0.16	DH	022A0158	022A0005	0.00450 m	75	2.4	-1.01
DH	017G0096	017G0218	0.01216 m	5	18.5	-0.08	DH	022D0160	022D0271	0.01113 m	6	16.2	-0.01
DH	017H0062	017H0061	0.01370 m	4	21.0	0.65	DH	022A0005	022A0158	0.00451 m	75	2.4	-0.95
DH	023A0044	022F0009	0.00876 m	9	13.0	-0.32	DH	022E0221	022E0081	0.01472 m	4	21.6	-1.24
DH	022F0062	022F0038	0.01203 m	5	18.2	0.82	DH	018C0011	018C0158	0.01148 m	6	16.6	-0.82
DH	023A0064	023A0048	0.01310 m	4	19.9	-0.66	DH	017H0031	017H0024	0.01451 m	4	21.3	-0.91
DH	017H0102	017H0147	0.01051 m	6	15.8	0.06	DH	022F0049	022F0009	0.00876 m	10	12.3	0.32
DH	018C0187	018C0155	0.01287 m	4	19.5	0.60	DH	017H0237	017H0133	0.01380 m	4	20.1	0.16
DH	022F0152	022F0067	0.00724 m	14	10.4	0.93	DH	022B0181	022B0227	0.01900 m	2	27.9	0.93
DH	018A0090	018A0163	0.00716 m	14	10.3	-0.40	DH	017H0151	017H0087	0.01078 m	7	15.4	1.33
DH	022E0003	022G0156	0.01401 m	4	21.3	-0.22	DH	022F0034	022F0133	0.00711 m	15	9.7	0.27
DH	SEC0017373	022E0219	0.01900 m	2	29.0	-0.93	DH	017H0120	017H0125	0.01370 m	4	19.9	-0.65
DH	022F0038	022F0028	0.00800 m	11	11.5	0.80	DH	017H0103	017H0234	0.01048 m	7	15.0	-0.77
DH	022E0040	022E0228	0.01900 m	2	28.8	0.93	DH	018C0114	018C0137	0.01287 m	5	18.6	-0.60
DH	SEC0017375	017G0015	0.01264 m	5	18.9	0.29	DH	017H0151	017H0207	0.01148 m	6	16.5	-0.82
DH	018C0137	018C0097	0.01287 m	4	19.2	-0.60	DH	022E0151	022E0152	0.01131 m	6	16.2	-0.26

Meetregister Zuid-oost Drenthe 2010

DH	018C0010	018C0128	0.01148 m	6	16.5	0.82	DH	022E0124	022E0192	0.01095 m	7	15.3	1.17
DH	022F0048	022F0034	0.00843 m	11	11.7	-0.75	DH	022F0134	022F0121	0.00945 m	9	13.0	-0.45
DH	022E0208	022E0256	0.01095 m	7	15.6	1.17	DH	022F0082	022F0033	0.00915 m	10	12.5	-1.67
DH	022B0120	022D0203	0.01113 m	6	15.9	0.01	DH	022B0042	022B0203	0.01900 m	2	27.1	0.93
DH	022E0177	022B0053	0.01900 m	2	27.7	-0.93	DH	017H0190	017H0187	0.01177 m	6	16.4	-0.18
DH	SEC0017349	022D0164	0.01401 m	4	20.2	0.22	DH	022B0027	022B0028	0.00469 m	75	2.4	-0.00
DH	022G0131	022G0143	0.00459 m	75	2.4	0.54	DH	022B0028	022B0027	0.00469 m	75	2.4	0.00
DH	022G0143	022G0131	0.00459 m	75	2.4	-0.06	DH	017H0240	017H0103	0.01048 m	8	14.5	-0.77
DH	022F0046	022F0040	0.01048 m	7	14.9	0.77	DH	022B0028	022B0027	0.00469 m	75	2.4	0.23
DH	022E0145	022E0224	0.01900 m	2	27.6	0.93	DH	022E0241	022E0180	0.01095 m	7	15.2	1.17
DH	022G0131	022G0143	0.00460 m	75	2.4	-0.30	DH	022B0027	022B0028	0.00469 m	75	2.4	0.23
DH	017G0231	017G0201	0.01264 m	5	18.1	-0.29	DH	022E0134	022F0051	0.01472 m	4	20.7	-1.24
DH	018C0154	018C0042	0.00912 m	10	12.7	-0.11	DH	023A0025	023A0051	0.01148 m	6	15.9	0.82
DH	022G0143	022G0131	0.00460 m	75	2.4	0.30	DH	023A0010	023A0046	0.01310 m	5	18.3	-0.66
DH	018A0190	018A0008	0.00794 m	13	10.9	-1.42	DH	023A0025	023A0029	0.01106 m	7	15.3	0.65
DH	017H0216	017H0111	0.01023 m	8	14.4	-0.37	DH	022E0200	022E0028	0.01401 m	4	19.6	-0.22
DH	022E0212	SEC0017374	0.00811 m	12	11.1	-0.55	DH	018C0160	018C0098	0.01176 m	6	16.3	-0.69
DH	017G0121	017G0122	0.00462 m	75	2.4	0.48	DH	017G0018	017G0203	0.01216 m	6	16.8	-0.08
DH	017G0122	017G0121	0.00462 m	75	2.4	-0.60	DH	022E0245	022E0158	0.01131 m	7	15.6	0.26
DH	017G0122	017G0121	0.00462 m	75	2.4	0.60	DH	023A0077	023A0034	0.00836 m	12	11.2	0.80
DH	022E0135	022E0134	0.01472 m	4	21.1	-1.24	DH	017G0181	017G0182	0.00878 m	11	11.8	0.06
DH	017G0121	017G0122	0.00462 m	75	2.4	-0.48	DH	022F0044	022F0049	0.00832 m	12	11.1	-0.70
DH	022B0159	022B0147	0.01113 m	7	15.7	-0.01	DH	017G0044	017G0043	0.01367 m	5	19.0	-0.22
DH	022E0136	022E0135	0.01472 m	4	21.0	-1.24	DH	017H0080	017H0201	0.01128 m	7	15.5	0.12
DH	022B0225	022B0181	0.01900 m	2	27.3	0.93	DH	017H0147	017H0131	0.01051 m	8	14.3	0.06
DH	018A0023	018A0016	0.00466 m	75	2.4	1.24	DH	023A0003	023A0049	0.01310 m	5	18.1	-0.66
DH	018A0016	018A0023	0.00466 m	75	2.4	0.77	DH	022E0028	022E0036	0.01900 m	2	26.6	-0.93
DH	018A0016	018A0023	0.00466 m	75	2.4	1.24	DH	017G0045	017G0044	0.01367 m	5	18.9	-0.22
DH	018C0097	018C0136	0.01043 m	7	14.5	-0.61	DH	018C0170	018C0183	0.01287 m	5	17.7	-0.60
DH	018A0023	018A0016	0.00466 m	75	2.4	0.77	DH	022E0033	022E0254	0.01347 m	5	18.6	0.45

Meetregister Zuid-oost Drenthe 2010

DH	017H0201	017H0074	0.01128 m	7	15.4	0.12
DH	017H0175	017H0027	0.01451 m	4	20.1	0.91
DH	018C0044	018C0042	0.01176 m	6	16.1	0.69
DH	022E0244	022E0191	0.01131 m	7	15.4	0.26
DH	018C0035	SEC0017354	0.00480 m	75	2.4	0.52
DH	SEC0017354	018C0035	0.00480 m	75	2.4	0.63
DH	SEC0017354	018C0035	0.00480 m	75	2.4	-0.06
DH	022F0142	022F0125	0.00739 m	16	9.5	-0.97
DH	022F0081	017H0219	0.00916 m	10	12.2	-0.61
DH	022F0070	022F0092	0.00832 m	12	10.9	0.70
DH	022E0211	022E0175	0.01900 m	2	26.3	0.93
DH	018C0035	SEC0017354	0.00481 m	75	2.4	0.06
DH	018A0190	018A0153	0.00783 m	14	10.2	0.54
DH	SEC0017362	018A0172	0.00668 m	19	8.4	0.60
DH	018A0160	018A0090	0.00716 m	17	9.1	-0.40
DH	017H0213	SEC0017353	0.01380 m	5	18.9	-0.16
DH	022E0180	022E0124	0.01095 m	7	14.8	1.17
DH	017H0093	017H0227	0.01380 m	5	18.8	-0.16
DH	022A0018	022A0007	0.00484 m	75	2.4	0.43
DH	022A0007	022A0018	0.00484 m	75	2.4	-0.31
DH	022E0103	022E0162	0.01095 m	7	14.7	-1.17
DH	018C0183	018C0064	0.01287 m	5	17.5	-0.60
DH	017H0219	017H0122	0.00916 m	10	12.1	-0.61
DH	022F0015	SEC0017792	0.00888 m	11	11.7	1.02
DH	022E0108	022E0232	0.01203 m	6	16.3	-0.82
DH	017G0252	017G0173	0.00878 m	11	11.5	0.06
DH	017H0231	022F0041	0.00869 m	12	11.4	-0.45
DH	017G0107	017G0196	0.00486 m	75	2.4	-0.51
DH	017G0196	017G0107	0.00486 m	75	2.4	-0.06
DH	017G0107	017G0196	0.00486 m	75	2.4	0.28

DH	017G0196	017G0107	0.00486 m	75	2.4	-0.17
DH	017H0014	017H0115	0.01078 m	8	14.4	1.33
DH	022E0026	022E0170	0.01347 m	5	18.2	0.45
DH	022F0066	022F0142	0.00915 m	11	12.0	1.64
DH	022F0047	022F0054	0.01057 m	8	14.1	-1.28
DH	022E0254	022B0105	0.01347 m	5	18.2	0.45
DH	022E0221	022E0211	0.01900 m	2	26.0	0.93
DH	022F0098	022F0038	0.00809 m	14	10.4	-0.33
DH	022A0018	022A0007	0.00486 m	75	2.4	-0.48
DH	022A0007	022A0018	0.00486 m	75	2.4	0.26
DH	017H0023	017H0158	0.01451 m	4	19.6	-0.91
DH	SEC0017350	022G0144	0.01401 m	5	18.9	-0.22
DH	022F0033	022F0096	0.00915 m	11	11.9	-1.67
DH	022F0075	022F0054	0.01057 m	8	14.0	1.28
DH	018C0044	018A0160	0.01176 m	6	15.7	-0.69
DH	022E0033	022E0255	0.01347 m	5	18.1	-0.45
DH	022E0079	022E0221	0.01263 m	6	16.8	-0.45
DH	017H0070	017H0232	0.01128 m	7	14.9	0.12
DH	018A0086	018A0008	0.00794 m	14	10.1	1.42
DH	018C0095	018C0189	0.01043 m	8	13.7	-0.61
DH	018A0161	018A0129	0.00983 m	9	12.8	0.86
DH	022B0047	022B0193	0.01900 m	3	25.6	0.93
DH	023A0047	023A0009	0.01310 m	5	17.4	-0.66
DH	017H0056	017H0181	0.01380 m	5	18.3	-0.16
DH	022E0145	022E0210	0.01900 m	3	25.5	-0.93
DH	023A0046	023A0011	0.01310 m	5	17.4	-0.66
DH	017G0109	SEC0017377	0.00496 m	75	2.4	-0.83
DH	SEC0017377	017G0109	0.00496 m	75	2.4	-0.06
DH	017G0109	SEC0017377	0.00496 m	75	2.4	-0.50
DH	SEC0017377	017G0109	0.00496 m	75	2.4	-1.28

Meetregister Zuid-oost Drenthe 2010

DH	022F0041	022F0148	0.00974 m	10	12.6	1.27
DH	018A0186	018A0183	0.00497 m	75	2.4	-0.33
DH	018A0183	018A0186	0.00497 m	75	2.4	0.33
DH	018A0186	018A0183	0.00497 m	75	2.4	1.55
DH	018A0183	018A0186	0.00497 m	75	2.4	0.89
DH	017H0087	017H0149	0.01078 m	8	14.0	1.33
DH	022B0028	022B0183	0.01101 m	8	14.4	-0.35
DH	022A0200	022A0199	0.00499 m	75	2.4	0.19
DH	022A0199	022A0200	0.00499 m	75	2.4	0.25
DH	022E0245	022E0248	0.01131 m	7	14.7	-0.26
DH	022F0013	022F0139	0.00748 m	17	9.2	0.00
DH	017H0233	017H0070	0.01128 m	7	14.7	0.12
DH	022E0066	022E0067	0.01900 m	3	25.3	-0.93
DH	022A0158	022A0007	0.00500 m	75	2.4	-0.17
DH	022A0007	022A0158	0.00500 m	75	2.4	-0.83
DH	022A0158	022A0007	0.00500 m	75	2.4	-0.94
DH	022A0007	022A0158	0.00500 m	75	2.4	-0.28
DH	017H0213	017H0194	0.01380 m	5	18.1	0.16
DH	017G0203	017G0220	0.01216 m	6	15.9	-0.08
DH	018A0175	018A0185	0.00742 m	17	9.1	-0.02
DH	018C0033	018C0035	0.01287 m	6	16.8	0.60
DH	022F0138	022F0049	0.01057 m	8	13.6	1.28
DH	017H0203	017H0153	0.01370 m	5	17.9	0.65
DH	022F0056	022F0136	0.00960 m	10	12.2	-0.30
DH	017H0109	017H0216	0.01023 m	9	13.1	-0.37
DH	017G0211	017G0250	0.01216 m	6	15.8	-0.08
DH	SEC0017792	022F0001	0.00888 m	12	11.2	1.02
DH	018C0011	018C0010	0.01148 m	7	14.8	0.82
DH	022A0199	022A0200	0.00503 m	75	2.4	-0.08
DH	022A0200	022A0199	0.00503 m	75	2.4	-0.03

DH	018C0168	018C0027	0.01287 m	6	16.7	0.60
DH	022F0152	022F0142	0.00724 m	18	8.7	-0.93
DH	017H0027	SEC0017357	0.01451 m	5	18.9	0.91
DH	018C0195	018C0158	0.01148 m	7	14.7	0.82
DH	017H0239	017H0155	0.01451 m	5	18.9	0.91
DH	017H0126	017H0153	0.01370 m	5	17.7	-0.65
DH	022B0019	022B0007	0.00509 m	75	2.4	0.95
DH	022B0007	022B0019	0.00509 m	75	2.4	0.46
DH	022B0007	022B0019	0.00509 m	75	2.4	-0.08
DH	022B0019	022B0007	0.00509 m	75	2.4	-0.57
DH	SEC0017361	022F0144	0.00739 m	18	8.9	-0.97
DH	022E0150	SEC0017352	0.01263 m	6	16.2	0.45
DH	017H0144	017H0217	0.01023 m	9	12.9	-0.37
DH	017B0175	017B0200	0.00510 m	75	2.4	-0.24
DH	017B0200	017B0175	0.00510 m	75	2.4	0.14
DH	017B0200	017B0175	0.00510 m	75	2.4	-0.51
DH	017B0175	017B0200	0.00510 m	75	2.4	-0.14
DH	022A0018	022A0020	0.00510 m	75	2.4	0.92
DH	022A0018	022A0020	0.00510 m	75	2.4	-0.05
DH	022A0020	022A0018	0.00510 m	75	2.4	0.38
DH	022A0020	022A0018	0.00510 m	75	2.4	0.49
DH	SEC0017355	017H0190	0.01177 m	7	15.0	-0.18
DH	017H0125	017H0183	0.01380 m	5	17.7	0.16
DH	017H0031	017H0238	0.01451 m	5	18.7	0.91
DH	018C0197	018C0168	0.01287 m	6	16.5	0.60
DH	023A0069	023A0077	0.00836 m	14	10.2	0.80
DH	017G0251	017G0118	0.01264 m	6	16.1	-0.29
DH	018C0196	017H0128	0.01380 m	5	17.7	0.16
DH	023A0009	SEC0017359	0.01310 m	6	16.8	-0.66
DH	017H0016	017G0095	0.01367 m	5	17.5	-0.22

Meetregister Zuid-oost Drenthe 2010

DH	018C0197	018C0114	0.01287 m	6	16.4	-0.60
DH	022F0028	022F0058	0.00800 m	15	9.7	0.80
DH	022D0176	022D0271	0.01113 m	8	14.0	0.01
DH	022G0104	022G0144	0.01401 m	5	17.9	0.22
DH	018C0078	018C0040	0.01287 m	6	16.4	0.60
DH	022F0052	022F0011	0.00843 m	14	10.2	0.75
DH	018A0191	018A0149	0.00794 m	16	9.6	1.42
DH	017G0043	017G0120	0.01264 m	6	16.0	-0.29
DH	018A0120	018A0121	0.00747 m	18	8.8	0.96
DH	017G0037	017G0125	0.01367 m	5	17.4	0.22
DH	017H0215	017H0080	0.01128 m	8	14.1	0.12
DH	022D0203	022D0176	0.01113 m	8	13.9	0.01
DH	018A0011	018A0086	0.00794 m	16	9.5	1.42
DH	017H0149	017H0014	0.01078 m	9	13.4	1.33
DH	023A0021	023A0059	0.00519 m	75	2.4	1.30
DH	023A0059	023A0021	0.00519 m	75	2.4	0.72
DH	023A0021	023A0059	0.00519 m	75	2.4	0.98
DH	022G0144	SEC0017348	0.00519 m	75	2.4	-0.08
DH	SEC0017348	022G0144	0.00519 m	75	2.4	-0.66
DH	023A0059	023A0021	0.00519 m	75	2.4	1.57
DH	SEC0017348	022G0144	0.00519 m	75	2.4	1.35
DH	022G0144	SEC0017348	0.00519 m	75	2.4	0.77
DH	018C0005	018C0059	0.01148 m	8	14.3	0.82
DH	022A0020	022A0200	0.00523 m	75	2.4	-0.11
DH	022A0020	022A0200	0.00523 m	75	2.4	-0.84
DH	022A0200	022A0020	0.00523 m	75	2.4	-0.11
DH	022A0200	022A0020	0.00523 m	75	2.4	-0.84
DH	022F0092	023A0034	0.00836 m	15	10.0	-0.80
DH	017H0058	017H0178	0.01370 m	6	17.1	0.65
DH	022E0172	022G0146	0.01401 m	5	17.5	0.22

DH	022E0199	022E0237	0.01900 m	3	24.0	0.93
DH	022F0015	022F0121	0.00726 m	20	8.3	-0.11
DH	022F0015	022F0058	0.00800 m	16	9.4	-0.80
DH	017H0146	017H0062	0.01370 m	6	16.9	0.65
DH	022B0095	022B0183	0.01101 m	9	13.4	0.35
DH	022E0253	022E0241	0.01095 m	9	13.3	1.17
DH	SEC0017357	017H0028	0.01451 m	5	17.9	0.91
DH	022B0160	022A0199	0.00533 m	75	2.4	0.08
DH	022A0199	022B0160	0.00533 m	75	2.4	0.34
DH	022F0089	022F0059	0.00858 m	14	10.0	-0.18
DH	022B0160	022A0199	0.00533 m	75	2.4	0.28
DH	022A0199	022B0160	0.00533 m	75	2.4	0.03
DH	017H0125	017H0126	0.01001 m	11	12.0	-0.59
DH	017H0206	017H0115	0.01451 m	5	17.9	-0.91
DH	017H0194	017H0214	0.01380 m	6	16.9	0.16
DH	022E0067	022E0175	0.01900 m	3	23.6	-0.93
DH	022B0159	022B0120	0.01113 m	9	13.4	0.01
DH	023A0070	023A0033	0.01310 m	6	15.9	0.66
DH	017G0237	017G0173	0.01264 m	7	15.3	-0.29
DH	018C0182	018C0187	0.01287 m	7	15.6	0.60
DH	018C0189	018C0170	0.01043 m	10	12.4	-0.61
DH	018C0121	018A0187	0.01176 m	8	14.1	0.69
DH	018A0191	018A0089	0.00783 m	18	8.9	-0.54
DH	018C0121	018C0198	0.01176 m	8	14.1	-0.69
DH	022F0143	022F0149	0.00915 m	13	10.6	-1.64
DH	023A0076	SEC0017358	0.00974 m	12	11.4	1.27
DH	018A0185	018A0172	0.00742 m	20	8.3	-0.02
DH	SEC0017351	022E0028	0.01347 m	6	16.2	-0.45
DH	022F0047	022F0138	0.01057 m	10	12.5	1.28
DH	017G0202	017G0103	0.01216 m	7	14.5	-0.08

Meetregister Zuid-oost Drenthe 2010

DH	018A0119	018A0120	0.00747 m	20	8.3	0.96	DH	017G0233	017G0121	0.00552 m	75	2.4	0.07
DH	023A0006	023A0070	0.01310 m	6	15.7	0.66	DH	023A0025	SEC0017358	0.00974 m	12	11.2	-1.27
DH	023A0075	SEC0017360	0.01310 m	6	15.7	0.66	DH	017H0016	017H0018	0.01051 m	11	12.1	0.06
DH	022B0103	022B0047	0.01900 m	3	23.2	0.93	DH	SEC0017360	SEC0017359	0.01310 m	7	15.4	0.66
DH	017B0175	017G0107	0.00545 m	75	2.4	0.51	DH	018A0190	018A0088	0.00688 m	25	7.2	0.76
DH	017G0107	017B0175	0.00545 m	75	2.4	-0.20	DH	022D0181	022D0250	0.01194 m	8	13.8	-0.20
DH	017B0175	017G0107	0.00545 m	75	2.4	-0.20	DH	023A0080	023A0075	0.01310 m	7	15.3	0.66
DH	017H0214	017F0107	0.01380 m	6	16.6	0.16	DH	022B0182	022B0103	0.01900 m	3	22.6	0.93
DH	017G0107	017B0175	0.00545 m	75	2.4	0.51	DH	022E0108	022E0147	0.01203 m	8	13.9	0.82
DH	017H0113	017H0182	0.01370 m	6	16.4	0.65	DH	022B0192	022B0028	0.01194 m	8	13.8	0.20
DH	022E0117	022E0177	0.01900 m	3	23.0	-0.93	DH	017H0053	017H0225	0.01370 m	6	16.0	0.65
DH	017G0004	022E0242	0.00863 m	15	9.8	-0.00	DH	022F0063	022F0075	0.01057 m	11	12.0	1.28
DH	022B0095	022B0031	0.01347 m	6	16.0	-0.45	DH	017H0018	017H0102	0.01051 m	11	12.0	0.06
DH	022F0056	SEC0017793	0.00875 m	15	9.9	1.05	DH	017H0187	017H0155	0.01177 m	9	13.5	-0.18
DH	022E0096	022E0158	0.01131 m	9	13.3	-0.26	DH	017G0109	017G0205	0.00562 m	75	2.4	-0.10
DH	018C0093	018C0096	0.01176 m	8	13.9	-0.69	DH	017G0205	017G0109	0.00562 m	75	2.4	-0.49
DH	018A0188	018A0131	0.00983 m	12	11.3	0.86	DH	018A0129	018A0188	0.00983 m	12	11.1	0.86
DH	022E0153	022E0151	0.01131 m	9	13.3	-0.26	DH	022E0198	022E0227	0.00868 m	16	9.6	-0.14
DH	022F0010	022F0056	0.00843 m	16	9.5	0.75	DH	017G0205	017G0109	0.00562 m	75	2.4	0.49
DH	023A0010	023A0078	0.00913 m	14	10.4	0.99	DH	017G0109	017G0205	0.00562 m	75	2.4	0.10
DH	022E0070	022E0219	0.01900 m	3	22.9	0.93	DH	017G0116	017G0021	0.01264 m	7	14.5	-0.29
DH	SEC0017377	017G0204	0.00551 m	75	2.4	0.30	DH	022D0181	022B0226	0.01194 m	8	13.6	0.20
DH	017G0204	SEC0017377	0.00551 m	75	2.4	-0.50	DH	018A0006	018A0121	0.00816 m	18	8.8	-1.19
DH	SEC0017377	017G0204	0.00551 m	75	2.4	-1.60	DH	018A0186	018A0016	0.00568 m	75	2.4	2.09
DH	017G0204	SEC0017377	0.00551 m	75	2.4	-0.80	DH	018A0016	018A0186	0.00568 m	75	2.4	1.12
DH	017G0037	SEC0017376	0.01367 m	6	16.2	-0.22	DH	018A0186	018A0016	0.00568 m	75	2.4	0.24
DH	022E0076	022E0167	0.01263 m	7	14.9	0.45	DH	018A0016	018A0186	0.00568 m	75	2.4	1.21
DH	017G0233	017G0121	0.00552 m	75	2.4	-0.12	DH	018A0068	018A0118	0.00983 m	13	10.9	-0.86
DH	017G0121	017G0233	0.00552 m	75	2.4	0.92	DH	018A0131	018A0189	0.00983 m	13	10.9	0.86
DH	017G0121	017G0233	0.00552 m	75	2.4	-0.97	DH	022E0153	022E0073	0.01131 m	9	12.8	0.26

Meetregister Zuid-oost Drenthe 2010

DH	022E0227	022E0103	0.01472 m	6	17.0	-1.24
DH	018C0195	018C0048	0.01148 m	9	12.9	-0.82
DH	022F0095	022F0060	0.00858 m	17	9.3	0.18
DH	022B0192	022B0226	0.01194 m	9	13.5	-0.20
DH	022F0148	023A0076	0.00974 m	13	10.7	1.27
DH	023A0005	023A0079	0.00572 m	75	2.4	0.02
DH	023A0079	023A0005	0.00572 m	75	2.4	-0.41
DH	023A0005	023A0079	0.00572 m	75	2.4	-0.26
DH	023A0079	023A0005	0.00572 m	75	2.4	0.17
DH	022E0082	022E0136	0.01472 m	6	16.8	-1.24
DH	017H0131	017H0012	0.01051 m	11	11.6	0.06
DH	017G0205	017G0196	0.00578 m	75	2.4	-0.02
DH	022E0003	022G0104	0.01401 m	6	15.8	0.22
DH	017G0196	017G0205	0.00578 m	75	2.4	0.02
DH	017G0205	017G0196	0.00578 m	75	2.4	0.36
DH	022B0031	022B0105	0.01347 m	7	15.2	-0.45
DH	017G0196	017G0205	0.00578 m	75	2.4	0.31
DH	018A0088	018A0191	0.00688 m	27	6.9	0.76
DH	017H0238	017H0239	0.01451 m	6	16.4	0.91
DH	022B0006	022B0160	0.00581 m	75	2.4	0.50
DH	022B0160	022B0006	0.00581 m	75	2.4	1.02
DH	022B0160	022B0006	0.00581 m	75	2.4	0.17
DH	022B0006	022B0160	0.00581 m	75	2.4	0.69
DH	022F0020	022F0135	0.00945 m	14	10.2	-0.45
DH	022E0073	SEC0017373	0.01900 m	4	21.7	-0.93
DH	022F0018	022F0121	0.00728 m	24	7.4	0.46
DH	022E0147	022E0182	0.01203 m	9	13.2	0.82
DH	022F0137	SEC0017794	0.00875 m	17	9.2	1.05
DH	017H0123	SEC0017355	0.01177 m	9	12.9	-0.18
DH	017H0016	017H0023	0.01451 m	6	16.2	-0.91

DH	022D0267	022D0154	0.01194 m	9	13.1	-0.20
DH	022F0095	022F0144	0.00792 m	21	8.1	0.36
DH	018C0066	018C0170	0.01380 m	7	15.2	0.16
DH	017H0007	022F0046	0.01048 m	12	11.2	0.77
DH	017H0061	017H0217	0.01023 m	13	10.8	0.37
DH	017G0122	017G0056	0.00600 m	75	2.4	0.94
DH	017G0056	017G0122	0.00600 m	75	2.4	0.90
DH	017G0122	017G0056	0.00600 m	75	2.4	0.11
DH	017G0056	017G0122	0.00600 m	75	2.4	0.16
DH	022F0070	022F0044	0.00832 m	20	8.3	-0.70
DH	022F0053	022F0151	0.00945 m	15	9.7	-0.45
DH	017H0024	017H0136	0.01451 m	6	15.7	-0.91
DH	017H0127	017H0056	0.01380 m	7	14.6	-0.16
DH	023A0029	023A0010	0.01106 m	12	11.3	0.65
DH	023A0006	023A0069	0.00787 m	23	7.5	-0.11

[End of file]

Bijlage 4: Differentiestaat

Verklaring header differentiestaat:

dH	Geschatte hoogte ten opzichte van het referentie peilmerk (vrije netwerk vereffening).
dLM	Hoogteverschil ten opzichte van de vorige epoche.
dEM	Hoogteverschil ten opzichte van de eerste epoche dat het peilmerk aangemeten is.

Meetregister Zuid-oost Drenthe 2010

Datum				15/07/1975	01/01/1980		01/01/1985		07/05/1990		12/10/1994		09/07/2000		01/01/2005		15/05/2010	
Eenheid				m	m	mm	m	mm	m	mm	m	mm	m	mm	m	mm	m	mm
Puntnr.	X (RD)	Y (RD)	Type	dH	dH	dLM	dH	dLM	dH	dLM	dH	dLM	dH	dLM	dH	dLM	dH	dLM
						dEM		dEM		dEM		dEM		dEM		dEM		dEM
000A2100	250490	535320	prim.	-2.205			-2.214		-2.228	-15	-2.231	-3	-2.237	-5	-2.247	-11	-2.252	-4
								-8		-23		-26		-31		-42		-46
017G0004	245700	525640	prim.	-6.344	-6.342	2		-6.348		-6.347	1	-6.352	-5	-6.353	-1	-6.358		-5
						2				-4		-3		-8		-9		-14
017G0018	245520	527520	prim.	-5.423	-5.419	3	-5.423	-3	-5.428	-6	-5.427	1	-5.430	-2	-5.429	0	-5.433	-3
						3		0		-6		-5		-7		-7		-10
017G0023	244980	528900	prim.	-5.119	-5.119	1		-5.126		-5.125	1	-5.126	0	-5.129	-3	-5.129		-1
						1				-7		-6		-6		-9		-10
017G0037	248160	529060	prim.	-5.223	-5.224	-1	-5.228	-4	-5.233	-6	-5.234	-1	-5.235	-1	-5.240	-5	-5.240	0
						-1		-5		-11		-11		-12		-17		-17
017G0043	245460	530320	prim.	-3.513	-3.514	-1		-3.521		-3.521	0	-3.520	1	-3.525	-5	-3.523	2	
						-1				-7		-7		-6		-11		-9
017G0044	246250	530360	prim.	-4.371	-4.369	1		-4.378		-4.377	1	-4.377	0	-4.380	-3	-4.379	1	
						1				-7		-6		-6		-9		-8
017G0045	247050	530500	prim.	-5.335	-5.334	1	-5.338	-4	-5.342	-4	-5.342	0	-5.341	1	-5.345	-4	-5.344	1
						1		-3		-7		-6		-6		-9		-9
017G0095	249530	528600	prim.	-5.068	-5.069	-1	-5.073	-4	-5.079	-6	-5.080	-1	-5.080	-1	-5.086	-6	-5.087	-1
						-1		-5		-11		-12		-12		-18		-19
017G0096	244830	529500	prim.	-4.379	-4.379	0		-4.387		-4.386	1	-4.386	0	-4.389	-3	-4.389	0	
						0				-8		-7		-7		-10		-10
017G0097	245170	529920	prim.	-4.623	-4.624	0		-4.631		-4.631	0	-4.631	1	-4.634	-3	-4.634	0	
						0				-8		-8		-7		-10		-10
017H0007	250720	526040	prim.	-5.845	-5.845	0	-5.850	-4	-5.855	-6	-5.855	0	-5.860	-4	-5.865	-6	-5.866	-1

Meetregister Zuid-oost Drenthe 2010

Datum				15/07/1975	01/01/1980		01/01/1985		07/05/1990		12/10/1994		09/07/2000		01/01/2005		15/05/2010	
Eenheid				m	m	mm	m	mm	m	mm	m	mm	m	mm	m	mm	m	mm
Puntnr.	X (RD)	Y (RD)	Type	dH	dH	dLM	dH	dLM	dH	dLM	dH	dLM	dH	dLM	dH	dLM	dH	dLM
						dEM		dEM		dEM		dEM		dEM		dEM		dEM
						0		-4		-10		-10		-14		-20		-21
017H0012	254880	526260	prim.	-3.852			-3.857		-3.862	-5	-3.867	-5	-3.870	-3	-3.875	-6	-3.877	-2
								-4		-10		-15		-17		-23		-25
017H0016	250270	527950	prim.	-4.523	-4.526	-3	-4.533	-7	-4.541	-9	-4.544	-3	-4.552	-8	-4.562	-10	-4.567	-5
						-3		-10		-19		-22		-29		-39		-44
017H0018	251160	527200	prim.	-4.333	-4.337	-4	-4.340	-3	-4.347	-7	-4.349	-2	-4.351	-2	-4.356	-4	-4.359	-4
						-4		-7		-13		-16		-18		-22		-26
017H0023	251170	528940	prim.	-4.774	-4.777	-3	-4.781	-5	-4.788	-6	-4.789	-1	-4.793	-5	-4.797	-4	-4.801	-5
						-3		-7		-14		-14		-19		-23		-27
017H0027	251230	529460	prim.	-4.444	-4.446	-1	-4.450	-4	-4.456	-6	-4.456	0	-4.460	-4	-4.464	-5	-4.468	-3
						-1		-6		-12		-12		-16		-20		-24
017H0036	251940	530820	prim.	-2.059	-2.057	3			-2.066		-2.067	-1	-2.071	-4	-2.076	-4	-2.079	-4
						3				-6		-7		-12		-16		-20
017H0043	252340	531160	prim.	-3.089	-3.086	2			-3.099		-3.103	-4	-3.108	-5	-3.114	-5	-3.117	-4
						2				-11		-15		-20		-25		-29
017H0053	250500	533010	prim.	0.238	0.234	-4	0.229	-5	0.217	-11	0.219	1	0.215	-4	0.209	-6	0.204	-4
						-4		-9		-20		-19		-23		-29		-33
017H0058	250520	534360	prim.	0.263	0.257	-6	0.251	-6	0.238	-13	0.236	-3	0.230	-6	0.219	-11	0.215	-4
						-6		-12		-25		-27		-33		-44		-48
017H0061	254840	534300	prim.	0.383	0.380	-3	0.369	-11	0.357	-12	0.352	-5	0.344	-8	0.334	-10	0.327	-8
						-3		-13		-25		-31		-39		-48		-56
017H0067	250510	535310	prim.	-0.956	-0.958	-2	-0.965	-7	-0.979	-14	-0.982	-3	-0.988	-6	-0.999	-11	-1.003	-4
						-2		-9		-24		-26		-32		-43		-47

Meetregister Zuid-oost Drenthe 2010

Datum				15/07/1975	01/01/1980		01/01/1985		07/05/1990		12/10/1994		09/07/2000		01/01/2005		15/05/2010	
Eenheid				m	m	mm	m	mm	m	mm	m	mm	m	mm	m	mm	m	mm
Puntnr.	X (RD)	Y (RD)	Type	dH	dH	dLM	dH	dLM	dH	dLM	dH	dLM	dH	dLM	dH	dLM	dH	dLM
						dEM		dEM		dEM		dEM		dEM		dEM		dEM
017H0069	250560	535540	prim.	-1.561	-1.564	-3			-1.584		-1.587	-3	-1.593	-6	-1.605	-11	-1.609	-4
						-3				-24		-27		-33		-44		-48
017H0070	254500	535530	prim.	0.284	0.281	-4			0.255		0.247	-8	0.240	-7	0.232	-9	0.223	-9
						-4				-29		-37		-44		-53		-62
017H0074	251180	536870	prim.	-0.408	-0.410	-2			-0.431		-0.436	-5	-0.442	-6	-0.450	-9	-0.456	-6
						-2				-23		-28		-33		-42		-48
017H0080	252580	537470	prim.	0.588	0.583	-5			0.561		0.554	-7	0.548	-6	0.539	-9	0.532	-7
						-5				-27		-34		-40		-49		-56
017H0101	253600	536250	prim.	-2.499	-2.506	-8			-2.542		-2.553	-10	-2.564	-11	-2.575	-11	-2.585	-10
						-8				-44		-54		-65		-76		-86
017H0102	252250	526830	prim.	-5.571	-5.576	-5	-5.583	-7	-5.591	-8	-5.596	-6	-5.601	-5	-5.608	-7	-5.612	-4
						-5		-12		-20		-25		-30		-37		-41
017H0103	250330	527000	prim.	-4.667	-4.666	1	-4.673	-6	-4.675	-2	-4.675	1	-4.677	-3	-4.682	-5	-4.682	0
						1		-6		-8		-8		-10		-16		-15
017H0111	252190	534280	prim.	-4.903	-4.903	-1	-4.913	-10	-4.929	-16	-4.934	-5	-4.943	-10	-4.954	-10	-4.959	-6
						-1		-10		-26		-31		-41		-51		-57
018C0011	262750	527560	prim.	2.503	2.501	-2	2.496	-6	2.494	-2	2.492	-2			2.487		2.484	-3
						-2		-7		-9		-11				-16		-19
018C0048	262430	525270	prim.	2.072	2.071	-1	2.069	-2	2.068	-1	2.068	0			2.064		2.062	-2
						-1		-3		-4		-5				-9		-11
022B0028	235350	514290	prim.	-10.005	-9.999	6	-10.011	-12	-10.015	-5	-10.013	2	-10.019	-6	-10.019	0	-10.030	-11
						6		-6		-11		-9		-15		-14		-25
022B0031	238430	514570	prim.	-10.168	-10.166	2	-10.178	-12	-10.191	-13	-10.195	-4	-10.202	-7	-10.205	-3	-10.214	-10

Meetregister Zuid-oost Drenthe 2010

Datum				15/07/1975	01/01/1980		01/01/1985		07/05/1990		12/10/1994		09/07/2000		01/01/2005		15/05/2010	
Eenheid				m	m	mm	m	mm	m	mm	m	mm	m	mm	m	mm	m	mm
Puntnr.	X (RD)	Y (RD)	Type	dH	dH	dLM	dH	dLM	dH	dLM	dH	dLM	dH	dLM	dH	dLM	dH	dLM
						dEM		dEM		dEM		dEM		dEM		dEM		dEM
						2		-10		-23		-27		-34		-37		-46
022B0042	235920	517320	prim.	-9.210	-9.200	9	-9.213	-12	-9.223	-10	-9.225	-2	-9.231	-6	-9.233	-2	-9.246	-13
						9		-3		-13		-15		-21		-23		-36
022B0047	237450	518640	prim.	-8.084	-8.073	11	-8.082	-9	-8.092	-10	-8.095	-3	-8.103	-8	-8.103	0	-8.113	-10
						11		2		-8		-10		-18		-19		-29
022B0050	238760	519000	prim.	-8.658	-8.651	7	-8.660	-9	-8.670	-10	-8.675	-6	-8.684	-8	-8.686	-3	-8.698	-12
						7		-2		-12		-18		-26		-28		-40
022B0052	239360	519010	prim.	-8.609	-8.600	9	-8.608	-8	-8.618	-10	-8.623	-5	-8.632	-8	-8.633	-1	-8.646	-13
						9		0		-10		-15		-23		-24		-37
022B0095	237280	514480	prim.	-10.508	-10.506	3	-10.520	-15	-10.524	-4	-10.527	-4	-10.535	-7	-10.537	-2	-10.548	-12
						3		-12		-16		-19		-26		-29		-40
022E0026	242100	514520	prim.	-8.458	-8.451	8	-8.457	-6	-8.466	-9	-8.461	4	-8.465	-3	-8.463	2	-8.473	-10
						8		1		-8		-3		-6		-5		-15
022E0070	240830	519230	prim.	-8.826	-8.817	9	-8.826	-9	-8.835	-10	-8.840	-4	-8.848	-9	-8.849	-1	-8.862	-12
						9		0		-10		-14		-23		-24		-36
022E0073	242610	519760	prim.	-9.318	-9.312	6	-9.320	-7	-9.329	-9	-9.330	-1	-9.336	-7	-9.335	1	-9.346	-11
						6		-2		-11		-12		-18		-17		-28
022E0076	244330	519740	prim.	-8.979	-8.973	5		-8.983		-8.985	-1	-8.992	-8	-8.990	2	-8.999	-8	
						5				-5		-6		-14		-12		-20
022E0079	245780	519990	prim.	-9.651	-9.661	-10	-9.669	-7	-9.674	-5	-9.676	-2	-9.687	-11	-9.691	-4	-9.699	-8
						-10		-17		-23		-25		-36		-40		-48
022E0081	246840	519570	prim.	-8.344	-8.342	2	-8.345	-3	-8.349	-5	-8.353	-4	-8.360	-6	-8.363	-3	-8.370	-7
						2		-1		-5		-9		-15		-19		-26

Meetregister Zuid-oost Drenthe 2010

Datum				15/07/1975	01/01/1980		01/01/1985		07/05/1990		12/10/1994		09/07/2000		01/01/2005		15/05/2010	
Eenheid				m	m	mm	m	mm	m	mm	m	mm	m	mm	m	mm	m	mm
Puntnr.	X (RD)	Y (RD)	Type	dH	dH	dLM	dH	dLM	dH	dLM	dH	dLM	dH	dLM	dH	dLM	dH	dLM
						dEM		dEM		dEM		dEM		dEM		dEM		dEM
022E0082	246820	519590	prim.	-8.489	-8.487	2	-8.492	-5	-8.495	-4	-8.499	-4	-8.506	-6	-8.509	-4	-8.518	-9
						2		-3		-6		-11		-17		-20		-29
022E0103	244140	523410	prim.	-7.137	-7.134	3	-7.131	3	-7.138	-7	-7.138	0	-7.142	-4	-7.142	0	-7.148	-6
						3		6		-1		-1		-6		-6		-11
022E0117	240180	519140	prim.	-8.617	-8.609	8	-8.617	-8	-8.627	-10	-8.630	-4	-8.640	-9			-8.653	
						8		0		-10		-14		-23				-36
022E0124	244430	521540	prim.	-8.358	-8.352	6		-8.363		-8.363	0	-8.367	-4	-8.364	2	-8.374	-9	
						6				-4		-4		-8		-6		-15
022E0134	249350	520120	prim.	-8.309	-8.311	-2	-8.314	-3	-8.321	-7	-8.322	-1	-8.331	-9	-8.335	-3	-8.342	-7
						-2		-4		-12		-13		-22		-25		-33
022E0135	248520	519700	prim.	-8.048	-8.049	-1	-8.050	-1	-8.056	-6	-8.058	-1	-8.064	-6	-8.066	-3	-8.075	-9
						-1		-2		-8		-10		-16		-18		-27
022E0136	247900	519640	prim.	-8.361	-8.361	-1	-8.364	-2	-8.368	-5	-8.371	-3	-8.378	-7	-8.382	-5	-8.388	-6
						-1		-3		-8		-10		-17		-21		-27
022F0001	251030	519780	prim.	-7.870	-7.870	0	-7.869	0	-7.876	-6	-7.877	-2	-7.885	-8	-7.890	-5	-7.896	-6
						0		1		-6		-8		-15		-20		-26
022F0009	259850	519100	prim.	-5.044	-5.040	4	-5.039	1	-5.045	-5	-5.047	-2	-5.052	-5	-5.061	-9	-5.068	-7
						4		5		-1		-3		-8		-17		-24
022F0010	253670	520280	prim.	-6.654	-6.673	-19	-6.673	0	-6.693	-19	-6.695	-2	-6.704	-9	-6.719	-15	-6.734	-15
						-19		-19		-39		-41		-50		-65		-80
022F0011	254330	520470	prim.	-6.554	-6.574	-20	-6.571	3	-6.586	-15	-6.587	-1	-6.596	-10	-6.611	-15	-6.625	-13
						-20		-17		-32		-33		-43		-58		-71
022F0013	256270	520480	prim.	-4.934	-4.934	1	-4.935	-1	-4.941	-6	-4.942	-2	-4.943	-1	-4.950	-7	-4.955	-6

Meetregister Zuid-oost Drenthe 2010

Datum				15/07/1975	01/01/1980		01/01/1985		07/05/1990		12/10/1994		09/07/2000		01/01/2005		15/05/2010	
Eenheid				m	m	mm	m	mm	m	mm	m	mm	m	mm	m	mm	m	mm
Puntnr.	X (RD)	Y (RD)	Type	dH	dH	dLM	dH	dLM	dH	dLM	dH	dLM	dH	dLM	dH	dLM	dH	dLM
						dEM		dEM		dEM		dEM		dEM		dEM		dEM
						1		-1		-6		-8		-9		-16		-21
022F0015	250920	521590	prim.	-7.139	-7.138	1	-7.143	-6	-7.146	-3	-7.148	-2	-7.152	-4	-7.156	-4	-7.160	-4
						1		-5		-8		-9		-14		-17		-22
022F0018	253100	522040	prim.	-6.455	-6.460	-5	-6.462	-2	-6.471	-9	-6.475	-4	-6.482	-7	-6.494	-12	-6.503	-9
						-5		-7		-16		-20		-27		-39		-48
022F0020	255490	521440	prim.	-5.865	-5.869	-4	-5.871	-2	-5.881	-10	-5.884	-3	-5.890	-6	-5.896	-7	-5.905	-9
						-4		-6		-16		-19		-25		-31		-40
022F0023	251970	522510	prim.	-7.699	-7.702	-3		-7.720		-7.724	-4	-7.732	-8	-7.740	-8	-7.750	-10	
						-3				-21		-25		-33		-41		-51
022F0028	251240	522950	prim.	-7.863	-7.863	0	-7.868	-5	-7.877	-9	-7.879	-2	-7.887	-9	-7.892	-5	-7.897	-5
						0		-5		-14		-16		-24		-29		-34
022F0033	258310	523290	prim.	-4.220	-4.220	0	-4.221	-1	-4.223	-2	-4.223	-1	-4.223	1	-4.227	-4	-4.229	-2
						0		-1		-3		-3		-3		-7		-9
022F0034	256270	520470	prim.	-5.406	-5.405	1	-5.406	-1	-5.412	-6	-5.414	-2	-5.415	-1	-5.422	-7	-5.428	-6
						1		-1		-6		-8		-10		-16		-22
022F0035	252630	520840	prim.	-6.800	-6.802	-1		-6.810		-6.813	-3	-6.820	-7	-6.828	-9	-6.838	-9	
						-1				-10		-13		-20		-28		-37
022F0038	251130	523610	prim.	-7.133	-7.133	0	-7.135	-2	-7.143	-8	-7.142	1	-7.149	-7	-7.153	-4	-7.156	-4
						0		-2		-10		-9		-16		-19		-23
022F0040	251120	524000	prim.	-6.889	-6.889	0	-6.889	-1	-6.899	-10			-6.906		-6.910	-4	-6.914	-5
						0		0		-10				-17		-20		-25
022F0041	258740	524510	prim.	-3.940	-3.940	0	-3.940	0	-3.941	-1	-3.944	-2	-3.945	-1	-3.948	-4	-3.950	-2
						0		-1		-2		-4		-5		-9		-11

Meetregister Zuid-oost Drenthe 2010

Datum				15/07/1975	01/01/1980		01/01/1985		07/05/1990		12/10/1994		09/07/2000		01/01/2005		15/05/2010	
Eenheid				m	m	mm	m	mm	m	mm	m	mm	m	mm	m	mm	m	mm
Puntnr.	X (RD)	Y (RD)	Type	dH	dH	dLM	dH	dLM	dH	dLM	dH	dLM	dH	dLM	dH	dLM	dH	dLM
						dEM		dEM		dEM		dEM		dEM		dEM		dEM
022F0044	259680	519750	prim.	-5.619	-5.608	10			-5.597		-5.601	-3	-5.606	-6			-5.614	
						10				21		18		12				4
022F0046	251000	524820	prim.	-6.009	-6.008	1	-6.012	-4	-6.019	-7	-6.019	0	-6.024	-5	-6.028	-4	-6.032	-4
						1		-3		-10		-10		-15		-19		-23
022F0047	257370	519920	prim.	-5.538	-5.532	5	-5.527	5	-5.527	0	-5.510	17	-5.515	-5			-5.519	
						5		10		11		28		23				19
022F0048	255610	520770	prim.	-6.387	-6.391	-3	-6.394	-3	-6.405	-12	-6.407	-2			-6.425		-6.433	-7
						-3		-6		-18		-20				-38		-45
022F0049	259140	519190	prim.	-5.172	-5.164	7	-5.141	23	-5.128	13	-5.141	-14	-5.150	-9	-5.154	-4	-5.155	-1
						7		31		44		30		21		18		17
022F0051	250170	520180	prim.	-8.527	-8.528	-1	-8.532	-4	-8.540	-8	-8.541	-1	-8.551	-10	-8.555	-4	-8.561	-6
						-1		-5		-12		-14		-24		-27		-33
022F0052	255250	520620	prim.	-6.678	-6.680	-2	-6.682	-2	-6.695	-13	-6.697	-3	-6.707	-10	-6.719	-12	-6.728	-10
						-2		-4		-17		-19		-29		-41		-50
022F0053	254340	521420	prim.	-6.640	-6.642	-3			-6.652		-6.654	-2	-6.663	-9	-6.673	-10	-6.684	-11
						-3				-12		-14		-23		-33		-44
022F0054	257280	519230	prim.	-6.809	-6.796	12			-6.779		-6.766	13	-6.768	-2	-6.772	-4	-6.778	-6
						12				30		42		41		37		30
023A0003	264810	518340	prim.	-2.666	-2.663	4	-2.652	11	-2.651	1	-2.652	-1	-2.652	0	-2.651	1	-2.651	1
						4		15		16		15		14		15		16
023A0005	267810	518760	prim.	-0.952	-0.953	-1			-0.937		-0.935	2	-0.937	-2			-0.933	
						-1				15		17		15				19
023A0006	261140	519000	prim.	-4.115	-4.102	13	-4.090	12	-4.090	1	-4.085	4	-4.083	2	-4.083	1	-4.080	2

Meetregister Zuid-oost Drenthe 2010

Datum				15/07/1975	01/01/1980		01/01/1985		07/05/1990		12/10/1994		09/07/2000		01/01/2005		15/05/2010	
Eenheid				m	m	mm	m	mm	m	mm	m	mm	m	mm	m	mm	m	mm
Puntnr.	X (RD)	Y (RD)	Type	dH	dH	dLM	dH	dLM	dH	dLM	dH	dLM	dH	dLM	dH	dLM	dH	dLM
						dEM		dEM		dEM		dEM		dEM		dEM		dEM
						13		25		25		30		32		32		35
023A0009	263640	520330	prim.	-3.237	-3.230	7	-3.224	6	-3.219	5	-3.216	3	-3.216	0	-3.216	1	-3.214	2
						7		13		18		21		21		21		23
023A0010	262380	521710	prim.	-2.577	-2.569	8	-2.565	4	-2.564	1	-2.565	-1	-2.565	0	-2.563	2	-2.561	2
						8		12		14		13		12		14		16
023A0011	263870	521710	prim.	-1.295	-1.290	5	-1.287	3	-1.285	2	-1.284	1	-1.286	-2	-1.284	2	-1.282	2
						5		8		10		11		9		11		13
023A0021	265280	521500	prim.	-0.559	-0.554	5		-0.549		-0.546	3	-0.548	-2			-0.544		
						5				11		13		12				15
023A0025	262440	523910	prim.	0.000	0.000	0	0.000	0	0.000	0	0.000	0	0.000	0	0.000	0	0.000	0
						0		0		0		0		0		0		0
023A0029	262460	523140	prim.	-1.817	-1.814	3	-1.813	1	-1.811	2	-1.813	-2	-1.814	-1	-1.814	0	-1.812	2
						3		3		5		4		3		3		5
023A0032	263840	518760	prim.	-3.065	-3.062	4	-3.052	10	-3.052	0	-3.052	0	-3.051	1	-3.052	-1	-3.051	1
						4		14		13		13		14		13		15
023A0033	263270	518880	prim.	-2.528	-2.524	4	-2.515	9	-2.516	0	-2.517	-2	-2.517	0	-2.518	-1	-2.516	2
						4		13		12		10		11		10		12
017G0022	244180	527980	sec. 1975	-4.958	-4.957	1	-4.965	-7	-4.971	-7	-4.971	1	-4.974	-3				
						1		-6		-13		-13		-16				
017G0024	245020	528410	sec. 1975	-4.720	-4.719	0	-4.723	-4	-4.729	-5	-4.728	1	-4.727	1	-4.730	-4		
						0		-4		-9		-8		-7		-11		
017H0002	254890	525280	sec. 1975	-4.208	-4.208	-1	-4.215	-6	-4.217	-2	-4.226	-10						
						-1		-7		-9		-19						

Meetregister Zuid-oost Drenthe 2010

Datum				15/07/1975	01/01/1980		01/01/1985		07/05/1990		12/10/1994		09/07/2000		01/01/2005		15/05/2010	
Eenheid				m	m	mm	m	mm	m	mm	m	mm	m	mm	m	mm	m	mm
Puntnr.	X (RD)	Y (RD)	Type	dH	dH	dLM	dH	dLM	dH	dLM	dH	dLM	dH	dLM	dH	dLM	dH	dLM
						dEM		dEM		dEM		dEM		dEM		dEM		dEM
017H0010	253690	526460	sec. 1975	-4.877	-3.853	1024												
						1024												
017H0033	251680	530540	sec. 1975	-2.205	-2.205	0	-2.210	-5										
						0		-5										
017H0048	250960	532020	sec. 1975	-1.219	-1.221	-2	-1.229	-8	-1.240	-10	-1.240	-1						
						-2		-11		-21		-22						
017H0068	250520	535330	sec. 1975	-0.738	-0.741	-4	-0.748	-7										
						-4		-10										
017H0075	253090	536720	sec. 1975	-0.840	-0.846	-6			-0.879		-0.889	-11						
						-6				-39		-49						
017H0097	253570	534260	sec. 1975	-3.255	-3.255	0	-3.264	-9	-3.279	-15	-3.284	-5						
						0		-10		-25		-30						
018C0049	262890	526300	sec. 1975	1.438	1.437	-1	1.436	-2	1.432	-4	1.433	1						
						-1		-2		-6		-5						
018C0070	262910	527000	sec. 1975	1.076	1.075	-1	1.072	-3										
						-1		-4										
022B0034	234490	515340	sec. 1975	-10.396	-10.464	-68												
						-68												
022B0087	235540	517020	sec. 1975	-9.364	-9.364	1	-9.378	-15	-9.391	-13	-9.396	-5	-9.405	-9	-9.409	-4		
						1		-14		-26		-32		-40		-44		
022B0096	234000	515650	sec. 1975	-10.298	-10.292	6	-10.307	-15	-10.311	-4	-10.310	1	-10.312	-2	-10.313	-1		
						6		-9		-13		-12		-14		-15		
022B0097	234920	516460	sec. 1975	-9.667	-9.665	2	-9.684	-19										

Meetregister Zuid-oost Drenthe 2010

Datum				15/07/1975	01/01/1980		01/01/1985		07/05/1990		12/10/1994		09/07/2000		01/01/2005		15/05/2010	
Eenheid				m	m	mm	m	mm	m	mm	m	mm	m	mm	m	mm	m	mm
Puntnr.	X (RD)	Y (RD)	Type	dH	dH	dLM	dH	dLM	dH	dLM	dH	dLM	dH	dLM	dH	dLM	dH	dLM
						dEM		dEM		dEM		dEM		dEM		dEM		dEM
						2		-17										
022B0098	236560	517870	sec. 1975	-8.271	-8.260	11	-8.270	-11	-8.280	-9	-8.281	-1	-8.287	-6				
						11		0		-9		-10		-17				
022B0099	238230	518840	sec. 1975	-8.426	-8.418	8	-8.428	-10	-8.439	-11	-8.444	-5						
						8		-2		-13		-18						
022B0100	237940	518820	sec. 1975	-8.241			-8.242		-8.251	-10	-8.255	-3						
								-1		-11		-14						
022B0101	237110	518410	sec. 1975	-8.594	-8.583	11	-8.593	-10										
						11		1										
022E0061	240180	518560	sec. 1975	-9.271	-9.260	11												
						11												
022E0072	241880	519390	sec. 1975	-10.269	-10.261	8	-10.268	-7	-10.275	-7								
						8		1		-6								
022E0080	246340	519480	sec. 1975	-8.368	-8.364	4	-8.368	-4	-8.371	-4	-8.373	-2						
						4		0		-4		-5						
022E0085	243170	520520	sec. 1975	-7.775	-7.767	8			-7.783		-7.783	-1	-7.790	-6				
						8				-7		-8		-14				
022E0098	245000	521990	sec. 1975	-7.985	-7.980	6			-7.988		-7.986	1						
						6				-3		-1						
022E0131	240980	514490	sec. 1975	-9.932	-9.927	6												
						6												
022E0132	244620	522670	sec. 1975	-7.035	-7.028	6			-7.038		-7.037	1	-7.042	-6	-7.044	-1		
						6				-3		-2		-8		-9		

Meetregister Zuid-oost Drenthe 2010

Datum				15/07/1975	01/01/1980		01/01/1985		07/05/1990		12/10/1994		09/07/2000		01/01/2005		15/05/2010	
Eenheid				m	m	mm	m	mm	m	mm	m	mm	m	mm	m	mm	m	mm
Puntnr.	X (RD)	Y (RD)	Type	dH	dH	dLM	dH	dLM	dH	dLM	dH	dLM	dH	dLM	dH	dLM	dH	dLM
						dEM		dEM		dEM		dEM		dEM		dEM		dEM
022E0133	245800	524550	sec. 1975	-6.587	-6.578	9												
						9												
022F0002	252040	519920	sec. 1975	-8.318	-8.307	11	-8.304	3	-8.316	-12								
						11		14		2								
022F0003	252620	519880	sec. 1975	-7.289														
022F0004	253180	519710	sec. 1975	-7.409	-7.411	-2		-7.431		-7.430	1							
						-2			-22		-21							
022F0005	254690	519420	sec. 1975	-7.122	-7.119	3												
						3												
022F0006	255910	519860	sec. 1975	-7.481	-7.484	-3												
						-3												
022F0008	258580	519460	sec. 1975	-5.446														
022F0016	251920	521730	sec. 1975	-6.411	-6.414	-3	-6.421	-7										
						-3		-10										
022F0017	251900	521180	sec. 1975	-6.645	-6.644	2		-6.653		-6.656	-3							
						2			-8		-11							
022F0019	254810	521100	sec. 1975	-6.890	-6.894	-4		-6.908										
						-4			-17									
022F0021	256710	521730	sec. 1975	-6.126	-6.129	-2												
						-2												
022F0024	254100	522560	sec. 1975	-6.752	-6.747	5												

Meetregister Zuid-oost Drenthe 2010

Datum				15/07/1975	01/01/1980		01/01/1985		07/05/1990		12/10/1994		09/07/2000		01/01/2005		15/05/2010	
Eenheid				m	m	mm	m	mm	m	mm	m	mm	m	mm	m	mm	m	mm
Puntnr.	X (RD)	Y (RD)	Type	dH	dH	dLM	dH	dLM	dH	dLM	dH	dLM	dH	dLM	dH	dLM	dH	dLM
						dEM		dEM		dEM		dEM		dEM		dEM		dEM
						5												
022F0026	256100	522560	sec. 1975	-6.365	-6.364	2												
						2												
022F0029	253910	523080	sec. 1975	-7.746	-7.746	-1												
						-1												
022F0036	255340	522720	sec. 1975	-6.589	-6.588	1	-6.592	-4	-6.595	-3	-6.598	-3	-6.599	-2				
						1		-3		-6		-9		-11				
022F0037	257290	522470	sec. 1975	-6.281	-6.284	-3												
						-3												
022F0039	255120	523850	sec. 1975	-4.143	-4.143	1	-4.150	-7	-4.152	-3								
						1		-6		-9								
022F0042	257960	521060	sec. 1975	-5.957	-5.973	-16												
						-16												
023A0004	266100	518180	sec. 1975	-1.241	-1.235	6	-1.225	10	-1.224	1	-1.225	0	-1.227	-2				
						6		16		17		17		14				
023A0007	261630	519080	sec. 1975	-4.084	-4.073	10	-4.060	13										
						10		23										
023A0008	261770	520360	sec. 1975	-2.454	-2.446	8	-2.434	12	-2.433	1	-2.431	3						
						8		20		21		24						
023A0027	260120	520760	sec. 1975	-4.175														
023A0028	260420	523890	sec. 1975	-1.473	-1.472	1	-1.471	2	-1.474	-3	-1.473	0	-1.474	-1	-1.475	-1		
						1		2		0		0		-1		-2		

Meetregister Zuid-oost Drenthe 2010

Datum				15/07/1975	01/01/1980		01/01/1985		07/05/1990		12/10/1994		09/07/2000		01/01/2005		15/05/2010	
Eenheid				m	m	mm	m	mm	m	mm	m	mm	m	mm	m	mm	m	mm
Puntnr.	X (RD)	Y (RD)	Type	dH	dH	dLM	dH	dLM	dH	dLM	dH	dLM	dH	dLM	dH	dLM	dH	dLM
						dEM		dEM		dEM		dEM		dEM		dEM		dEM
017G0099	245180	525900	sec. 1980		-6.473				-6.480		-6.480	0	-6.485	-5	-6.486	-2	-6.491	-5
										-8		-7		-12		-14		-19
017H0044	252700	531360	sec. 1980		-3.175				-3.189				-3.198		-3.204	-6	-3.207	-3
										-14				-24		-29		-32
017H0056	258660	533040	sec. 1980		3.521				3.506		3.501	-5	3.497	-4	3.493	-4	3.486	-7
										-15		-20		-24		-28		-35
017H0062	255480	534110	sec. 1980		1.495		1.485	-11	1.476	-8	1.471	-5	1.464	-8	1.457	-7	1.449	-8
								-11		-19		-24		-31		-38		-46
017H0109	250680	534840	sec. 1980		-1.595		-1.603	-8	-1.617	-13	-1.620	-4	-1.628	-8	-1.639	-11	-1.643	-4
								-8		-22		-25		-33		-44		-48
017H0112	250580	526330	sec. 1980		-4.650		-4.653	-3	-4.660	-6	-4.659	1	-4.664	-5	-4.669	-5		
								-3		-10		-9		-14		-19		
017H0113	251350	531540	sec. 1980		-2.799		-2.805	-6	-2.814	-9	-2.813	0	-2.817	-4	-2.822	-5	-2.826	-4
								-6		-15		-14		-18		-24		-27
017H0120	256170	534020	sec. 1980		7.159		7.150	-9	7.141	-9	7.135	-6	7.127	-7			7.113	
								-9		-18		-24		-32				-46
017H0122	254830	525840	sec. 1980		-4.807		-4.814	-6	-4.818	-4	-4.825	-7	-4.827	-2	-4.835	-8	-4.837	-2
								-6		-10		-17		-20		-28		-30
017H0123	253080	531340	sec. 1980		-2.769				-2.783		-2.786	-3	-2.793	-7			-2.801	
										-14		-17		-24				-32
017H0124	254340	532030	sec. 1980		-1.413				-1.429		-1.432	-3	-1.439	-7	-1.444	-5		
										-16		-19		-26		-30		
017H0125	256660	534160	sec. 1980		4.494		4.486	-8	4.476	-9	4.470	-6	4.463	-8	4.456	-7	4.448	-8

Meetregister Zuid-oost Drenthe 2010

Datum				15/07/1975	01/01/1980		01/01/1985		07/05/1990		12/10/1994		09/07/2000		01/01/2005		15/05/2010	
Eenheid				m	m	mm	m	mm	m	mm	m	mm	m	mm	m	mm	m	mm
Puntnr.	X (RD)	Y (RD)	Type	dH	dH	dLM	dH	dLM	dH	dLM	dH	dLM	dH	dLM	dH	dLM	dH	dLM
						dEM		dEM		dEM		dEM		dEM		dEM		dEM
								-8		-17		-24		-31		-38		-46
017H0126	256920	533180	sec. 1980		2.935		2.927	-8	2.917	-10	2.913	-4	2.906	-7	2.901	-5	2.894	-7
								-8		-18		-22		-28		-34		-41
017H0127	257520	533340	sec. 1980		0.914				0.897		0.893	-4	0.888	-5	0.883	-5	0.875	-8
										-17		-20		-26		-31		-38
017H0128	259500	533540	sec. 1980		4.304				4.288		4.285	-3	4.278	-7	4.272	-6	4.267	-5
										-15		-18		-25		-32		-36
017H0131	253670	526440	sec. 1980		-3.777		-3.781	-5	-3.789	-7	-3.793	-5	-3.795	-2	-3.802	-7	-3.804	-3
								-5		-12		-17		-19		-25		-28
017H0132	251450	534350	sec. 1980		-2.129		-2.138	-9	-2.152	-14	-2.156	-4			-2.175			
								-9		-23		-27				-46		
018A0005	267680	538000	sec. 1980		-4.309				-4.350		-4.377	-27	-4.390	-13	-4.403	-13	-4.410	-7
										-41		-68		-81		-94		-101
018A0006	265260	539590	sec. 1980		-4.961				-5.020		-5.064	-44	-5.090	-26	-5.111	-21	-5.119	-8
										-60		-103		-129		-150		-158
018A0007	268370	539010	sec. 1980		-4.990				-5.037		-5.071	-34	-5.087	-16				
										-47		-81		-97				
018A0008	268910	539810	sec. 1980		-5.676				-5.717		-5.748	-31	-5.764	-16	-5.779	-15	-5.786	-7
										-41		-72		-88		-103		-110
018A0011	269160	541620	sec. 1980		-6.195				-6.220		-6.236	-16	-6.242	-6	-6.251	-9	-6.258	-7
										-25		-41		-47		-56		-62
018A0012	269160	541690	sec. 1980		-5.601				-5.624		-5.640	-16	-5.646	-6	-5.654	-8	-5.660	-6
										-23		-39		-46		-54		-60

Meetregister Zuid-oost Drenthe 2010

Datum				15/07/1975	01/01/1980		01/01/1985		07/05/1990		12/10/1994		09/07/2000		01/01/2005		15/05/2010	
Eenheid				m	m	mm	m	mm	m	mm	m	mm	m	mm	m	mm	m	mm
Puntnr.	X (RD)	Y (RD)	Type	dH	dH	dLM	dH	dLM	dH	dLM	dH	dLM	dH	dLM	dH	dLM	dH	dLM
						dEM		dEM		dEM		dEM		dEM		dEM		dEM
018A0086	269280	540600	sec. 1980		-5.963				-5.993		-6.015	-22	-6.024	-9	-6.036	-12	-6.042	-6
										-30		-52		-61		-73		-80
018A0087	267630	540980	sec. 1980		-7.433				-7.479		-7.513	-34	-7.532	-19	-7.547	-15		
										-46		-79		-98		-114		
018A0088	268250	540150	sec. 1980		-6.657				-6.707		-6.744	-37	-6.766	-22	-6.784	-18	-6.793	-8
										-50		-87		-109		-127		-136
018A0089	266600	540400	sec. 1980		-5.044				-5.115		-5.168	-53	-5.202	-35	-5.222	-19	-5.230	-9
										-71		-124		-159		-178		-187
018A0090	266020	538650	sec. 1980		-5.959				-6.019		-6.062	-43	-6.087	-25	-6.109	-22	-6.118	-8
										-60		-103		-129		-151		-159
018A0091	264300	538300	sec. 1980		-4.741				-4.786		-4.816	-29	-4.829	-13				
										-45		-74		-88				
018C0004	267010	525280	sec. 1980		-4.708		-1.040	3668			-1.035				-1.039			
								3668				3672				3669		
018C0021	263700	529440	sec. 1980		-2.479		-2.488	-9	-2.489	-1								
								-9		-10								
018C0023	263820	531130	sec. 1980		-2.494		-2.502	-8	-2.504	-2	-2.508	-4			-2.514			
								-8		-10		-14				-20		
018C0024	263920	531960	sec. 1980		-3.116		-3.129	-13										
								-13										
018C0027	263960	532780	sec. 1980		-3.533		-3.546	-13	-3.543	2	-3.550	-6	-3.551	-1	-3.557	-7	-3.560	-2
								-13		-10		-17		-17		-24		-26
018C0030	264860	533700	sec. 1980		-4.028		-4.041	-13	-4.040	1	-4.048	-8	-4.049	-2				

Meetregister Zuid-oost Drenthe 2010

Datum				15/07/1975	01/01/1980		01/01/1985		07/05/1990		12/10/1994		09/07/2000		01/01/2005		15/05/2010	
Eenheid				m	m	mm	m	mm	m	mm	m	mm	m	mm	m	mm	m	mm
Puntnr.	X (RD)	Y (RD)	Type	dH	dH	dLM	dH	dLM	dH	dLM	dH	dLM	dH	dLM	dH	dLM	dH	dLM
						dEM		dEM		dEM		dEM		dEM		dEM		dEM
								-13		-12		-20		-21				
018C0032	264880	534240	sec. 1980		-4.000		-4.012	-12										
								-12										
018C0033	264920	534750	sec. 1980		-4.580		-4.594	-14	-4.596	-2	-4.605	-9	-4.608	-3	-4.616	-8	-4.620	-4
								-14		-16		-25		-28		-36		-40
018C0035	264850	535670	sec. 1980		-4.857		-4.873	-15	-4.877	-4	-4.888	-11	-4.891	-4	-4.900	-9	-4.905	-5
								-15		-19		-30		-34		-43		-48
018C0038	261280	536200	sec. 1980		-5.418		-5.437	-19	-5.446	-9								
								-19		-27								
018C0042	264800	537080	sec. 1980		-5.489		-5.508	-19	-5.520	-12	-5.540	-20	-5.548	-8	-5.561	-13	-5.566	-6
								-19		-31		-51		-59		-72		-77
018C0064	262950	536520	sec. 1980		-5.120		-5.139	-19	-5.145	-6	-5.159	-14	-5.166	-7	-5.176	-10	-5.182	-7
								-19		-25		-38		-46		-55		-62
018C0065	262140	536370	sec. 1980		-5.278		-5.295	-18	-5.301	-6	-5.312	-11						
								-18		-24		-34						
018C0078	264250	537020	sec. 1980		-4.888		-4.907	-19	-4.918	-11	-4.937	-18	-4.946	-9	-4.956	-10	-4.963	-7
								-19		-30		-49		-57		-68		-75
018C0083	264020	533370	sec. 1980		-4.036		-4.049	-13	-4.047	2	-4.056	-9						
								-13		-11		-20						
018C0093	267900	535500	sec. 1980		-3.745				-3.761		-3.771	-10	-3.772	-1	-3.780	-8	-3.782	-3
										-17		-26		-27		-35		-38
018C0095	260520	535220	sec. 1980		3.387		3.372	-15	3.364	-7	3.358	-6	3.350	-8	3.342	-8	3.335	-7
								-15		-22		-29		-37		-45		-52

Meetregister Zuid-oost Drenthe 2010

Datum				15/07/1975	01/01/1980		01/01/1985		07/05/1990		12/10/1994		09/07/2000		01/01/2005		15/05/2010	
Eenheid				m	m	mm	m	mm	m	mm	m	mm	m	mm	m	mm	m	mm
Puntnr.	X (RD)	Y (RD)	Type	dH	dH	dLM	dH	dLM	dH	dLM	dH	dLM	dH	dLM	dH	dLM	dH	dLM
						dEM		dEM		dEM		dEM		dEM		dEM		dEM
018C0096	266750	535490	sec. 1980		-4.147		-4.163	-16	-4.166	-4	-4.178	-11	-4.182	-4	-4.191	-10	-4.195	-3
								-16		-19		-30		-34		-44		-47
018C0097	260500	533860	sec. 1980		3.359		3.348	-11	3.342	-6	3.338	-4	3.332	-7	3.325	-6	3.321	-5
								-11		-17		-21		-27		-34		-38
018C0098	265430	535580	sec. 1980		-4.893		-4.906	-13	-4.910	-4	-4.921	-11	-4.925	-3	-4.933	-8	-4.937	-4
								-13		-18		-29		-32		-40		-44
022B0103	237700	517800	sec. 1980		-8.300				-8.322		-8.326	-4	-8.336	-10	-8.338	-2	-8.349	-12
										-22		-26		-36		-38		-49
022B0104	236180	514380	sec. 1980		-9.892		-9.901	-10										
								-10										
022B0105	239680	514690	sec. 1980		-9.994		-10.000	-6	-10.009	-9	-10.008	1	-10.013	-5	-10.012	1	-10.020	-9
								-6		-15		-14		-19		-18		-27
022E0020	240570	514940	sec. 1980		-9.507		-9.511	-4	-9.521	-10	-9.520	1	-9.523	-3	-9.523	-1		
								-4		-14		-13		-16		-16		
022E0028	243230	514580	sec. 1980		-8.746		-8.752	-6	-8.762	-10	-8.760	2	-8.765	-5	-8.764	1	-8.776	-12
								-6		-16		-14		-19		-18		-30
022E0033	240460	515780	sec. 1980		-9.638		-9.643	-5	-9.654	-11	-9.653	1	-9.658	-5	-9.660	-2	-9.668	-8
								-5		-16		-14		-20		-22		-30
022E0036	243450	515000	sec. 1980		-8.610		-8.614	-4	-8.624	-11	-8.622	2	-8.627	-5	-8.623	4	-8.636	-13
								-4		-15		-13		-17		-13		-26
022E0038	243760	515690	sec. 1980		-7.895		-7.901	-6	-7.915	-14	-7.915	1	-7.920	-6	-7.923	-3		
								-6		-20		-20		-25		-28		
022E0040	243930	515520	sec. 1980		-8.469		-8.473	-3	-8.485	-12	-8.483	2	-8.490	-7	-8.489	1	-8.498	-9

Meetregister Zuid-oost Drenthe 2010

Datum				15/07/1975	01/01/1980		01/01/1985		07/05/1990		12/10/1994		09/07/2000		01/01/2005		15/05/2010	
Eenheid				m	m	mm	m	mm	m	mm	m	mm	m	mm	m	mm	m	mm
Puntnr.	X (RD)	Y (RD)	Type	dH	dH	dLM	dH	dLM	dH	dLM	dH	dLM	dH	dLM	dH	dLM	dH	dLM
						dEM		dEM		dEM		dEM		dEM		dEM		dEM
								-3		-16		-14		-21		-20		-29
022E0066	243570	518220	sec. 1980		-9.252		-9.253	-1	-9.262	-10	-9.261	2	-9.267	-6	-9.267	0	-9.276	-9
								-1		-11		-9		-15		-15		-24
022E0067	244220	518820	sec. 1980		-9.232		-9.238	-7	-9.247	-8	-9.245	2	-9.250	-5	-9.251	-2	-9.260	-8
								-7		-15		-13		-18		-20		-28
022E0108	247520	524280	sec. 1980		-5.762		-5.761	1	-5.769	-8	-5.767	2	-5.775	-7	-5.777	-2	-5.781	-4
								1		-7		-6		-13		-15		-20
022E0120	246530	524000	sec. 1980		-6.817		-6.817	0	-6.825	-8		-6.827		-6.820	7	-6.831	-10	
								0		-7				-10		-3		-14
022E0144	242420	514500	sec. 1980		-8.625		-8.631	-6	-8.641	-10	-8.636	5	-8.640	-4	-8.637	3		
								-6		-16		-11		-15		-12		
022E0145	243850	516360	sec. 1980		-8.523		-8.526	-3	-8.538	-12	-8.535	3	-8.542	-6	-8.544	-3	-8.553	-8
								-3		-15		-12		-18		-21		-29
022E0146	244030	517100	sec. 1980		-9.356		-9.360	-5	-9.373	-12	-9.371	2						
								-5		-17		-15						
022E0147	248520	523860	sec. 1980		-7.724		-7.721	4	-7.732	-11	-7.729	2	-7.736	-6	-7.735	1	-7.740	-6
								4		-7		-5		-11		-10		-16
022E0148	249160	523600	sec. 1980		-7.417		-7.417	1	-7.425	-8	-7.423	3						
								1		-8		-5						
022E0149	245030	523810	sec. 1980		-7.208		-7.207	1	-7.214	-7	-7.212	2	-7.217	-5				
								1		-6		-4		-9				
022E0150	245490	519980	sec. 1980		-8.664				-8.678		-8.680	-2	-8.689	-9	-8.692	-3	-8.701	-8
										-14		-17		-26		-28		-37

Meetregister Zuid-oost Drenthe 2010

Datum				15/07/1975	01/01/1980		01/01/1985		07/05/1990		12/10/1994		09/07/2000		01/01/2005		15/05/2010	
Eenheid				m	m	mm	m	mm	m	mm	m	mm	m	mm	m	mm	m	mm
Puntnr.	X (RD)	Y (RD)	Type	dH	dH	dLM	dH	dLM	dH	dLM	dH	dLM	dH	dLM	dH	dLM	dH	dLM
						dEM		dEM		dEM		dEM		dEM		dEM		dEM
022F0055	250500	520130	sec. 1980		-8.137		-8.141	-3										
								-3										
022F0056	252620	519880	sec. 1980		-7.365		-7.366	-1	-7.380	-14	-7.383	-3	-7.394	-11	-7.403	-9	-7.415	-13
								-1		-15		-17		-29		-37		-50
022F0058	251350	522360	sec. 1980		-7.479		-7.480	-1	-7.487	-7	-7.487	0	-7.493	-6	-7.498	-4	-7.501	-4
								-1		-8		-8		-14		-19		-22
022F0059	253820	523090	sec. 1980		-7.042		-7.048	-6	-7.053	-5			-7.058		-7.067	-9	-7.071	-4
								-6		-11				-16		-24		-28
022F0060	254150	523480	sec. 1980		-4.186		-4.194	-8	-4.197	-3	-4.199	-2	-4.201	-2	-4.208	-7	-4.212	-4
								-8		-11		-13		-15		-22		-26
022F0062	250430	523570	sec. 1980		-8.385		-8.388	-2	-8.397	-9	-8.395	2	-8.404	-9	-8.405	-1	-8.411	-6
								-2		-11		-10		-18		-19		-25
022F0063	255500	519440	sec. 1980		-6.823				-6.836		-6.837	-2	-6.844	-7	-6.851	-7	-6.857	-6
										-13		-14		-21		-29		-35
022F0064	253600	519100	sec. 1980		-8.545				-8.561		-8.557	4						
										-17		-13						
022F0066	257960	522160	sec. 1980		-7.053				-7.076		-7.080	-4	-7.084	-4			-7.093	
										-23		-27		-31				-40
022F0067	256540	520960	sec. 1980		-6.447		-6.446	0	-6.450	-4	-6.453	-4	-6.452	1	-6.458	-6	-6.463	-5
								0		-3		-7		-6		-11		-17
022F0070	258850	520480	sec. 1980		-6.641				-6.649		-6.649	0	-6.650	-1			-6.654	
										-8		-8		-9				-13
023A0034	260120	520760	sec. 1980		-4.344				-4.371		-4.375	-4	-4.383	-8	-4.390	-8	-4.396	-6

Meetregister Zuid-oost Drenthe 2010

Datum				15/07/1975	01/01/1980		01/01/1985		07/05/1990		12/10/1994		09/07/2000		01/01/2005		15/05/2010	
Eenheid				m	m	mm	m	mm	m	mm	m	mm	m	mm	m	mm	m	mm
Puntnr.	X (RD)	Y (RD)	Type	dH	dH	dLM	dH	dLM	dH	dLM	dH	dLM	dH	dLM	dH	dLM	dH	dLM
						dEM		dEM		dEM		dEM		dEM		dEM		dEM
										-27		-31		-39		-47		-52
023A0035	262200	519000	sec. 1980		-4.219		-4.207	13	-4.209	-2	-4.206	3						
								13		11		13						
023A0036	266820	519960	sec. 1980		-2.808		-2.793	15	-2.790	4	-2.786	3	-2.786	0				
								15		18		22		22				
000A2090	227770	535510	sec. 1985				-6.251				-6.251				-6.250			
												-1				1		
000A2110	225820	501200	sec. 1985				-12.196				-12.194				-12.194			
												2				2		
000A2120	240290	500060	sec. 1985				-0.941				-0.946				-0.942			
												-4				-1		
000A4000	200220	502540	sec. 1985				-12.909				-12.911				-12.915			
												-2				-6		
016G0008	209420	525940	sec. 1985				-15.890				-15.897				-15.903			
												-7				-13		
016G0182	209040	525050	sec. 1985				-17.776				-17.779				-17.781			
												-3				-5		
016G0204	209800	526470	sec. 1985				-16.061				-16.074							
												-13						
016H0002	210900	525020	sec. 1985				-17.477				-17.487				-17.501			
												-10				-24		
016H0003	212040	525880	sec. 1985				-16.613				-16.613				-16.617			
												0				-5		

Meetregister Zuid-oost Drenthe 2010

Datum				15/07/1975	01/01/1980		01/01/1985		07/05/1990		12/10/1994		09/07/2000		01/01/2005		15/05/2010	
Eenheid				m	m	mm	m	mm	m	mm	m	mm	m	mm	m	mm	m	mm
Puntnr.	X (RD)	Y (RD)	Type	dH	dH	dLM	dH	dLM	dH	dLM	dH	dLM	dH	dLM	dH	dLM	dH	dLM
						dEM		dEM		dEM		dEM		dEM		dEM		dEM
016H0009	219240	525220	sec. 1985				-14.725				-14.747				-14.776			
												-22				-51		
016H0010	212880	526320	sec. 1985				-17.126				-17.129				-17.134			
												-3				-8		
016H0014	216540	526600	sec. 1985				-16.762				-16.791				-16.819			
												-30				-58		
016H0015	216620	526420	sec. 1985				-16.080				-16.096				-16.117			
												-16				-38		
016H0018	218880	526070	sec. 1985				-14.938				-14.958				-14.986			
												-20				-48		
016H0025	219160	527500	sec. 1985				-14.368				-14.392				-14.418			
												-23				-50		
016H0028	215340	528600	sec. 1985				-16.366				-16.384				-16.406			
												-17				-40		
016H0029	215640	528330	sec. 1985				-15.860				-15.880				-15.910			
												-20				-50		
016H0030	219520	528380	sec. 1985				-14.115				-14.129				-14.143			
												-14				-29		
016H0032	211190	529320	sec. 1985				-17.070				-17.073				-17.078			
												-4				-8		
016H0035	216300	529220	sec. 1985				-16.033				-16.058				-16.090			
												-25				-57		
016H0036	216860	529780	sec. 1985				-15.523				-15.548				-15.583			

Meetregister Zuid-oost Drenthe 2010

Datum				15/07/1975	01/01/1980		01/01/1985		07/05/1990		12/10/1994		09/07/2000		01/01/2005		15/05/2010	
Eenheid				m	m	mm	m	mm	m	mm	m	mm	m	mm	m	mm	m	mm
Puntnr.	X (RD)	Y (RD)	Type	dH	dH	dLM	dH	dLM	dH	dLM	dH	dLM	dH	dLM	dH	dLM	dH	dLM
						dEM		dEM		dEM		dEM		dEM		dEM		dEM
												-26				-60		
016H0039	211680	530020	sec. 1985				-16.803				-16.805				-16.805			
												-2				-2		
016H0040	212060	530500	sec. 1985				-16.181				-16.183				-16.183			
												-2				-2		
016H0046	217400	530160	sec. 1985				-15.914				-15.934				-15.960			
												-20				-47		
016H0049	219370	530530	sec. 1985				-11.587				-11.597				-11.607			
												-10				-20		
016H0054	213040	531300	sec. 1985				-14.798				-14.799				-14.800			
												-1				-2		
016H0056	214320	531470	sec. 1985				-16.109				-16.109				-16.113			
												0				-4		
016H0057	214790	531600	sec. 1985				-15.760				-15.760				-15.767			
												-1				-8		
016H0066	218160	532960	sec. 1985				-13.804				-13.807							
												-3						
016H0069	219100	532800	sec. 1985				-12.525				-12.528				-12.531			
												-3				-6		
016H0077	216520	533300	sec. 1985				-13.982				-13.986				-14.000			
												-4				-18		
016H0107	218660	526520	sec. 1985				-14.851				-14.872				-14.900			
												-21				-50		

Meetregister Zuid-oost Drenthe 2010

Datum				15/07/1975	01/01/1980		01/01/1985		07/05/1990		12/10/1994		09/07/2000		01/01/2005		15/05/2010	
Eenheid				m	m	mm	m	mm	m	mm	m	mm	m	mm	m	mm	m	mm
Puntnr.	X (RD)	Y (RD)	Type	dH	dH	dLM	dH	dLM	dH	dLM	dH	dLM	dH	dLM	dH	dLM	dH	dLM
						dEM		dEM		dEM		dEM		dEM		dEM		dEM
016H0110	212740	531140	sec. 1985				-15.541				-15.544				-15.545			
												-3					-4	
016H0113	219820	532360	sec. 1985				-10.383				-10.386							
												-3						
016H0129	214830	527390	sec. 1985				-17.044				-17.057				-17.069			
												-13					-26	
016H0137	212080	530690	sec. 1985				-15.664				-15.664				-15.662			
												0					2	
016H0141	217120	525860	sec. 1985				-15.556				-15.575				-15.596			
												-19					-41	
016H0142	217570	525220	sec. 1985				-15.896				-15.913				-15.935			
												-17					-40	
016H0144	213750	526820	sec. 1985				-16.572				-16.578				-16.584			
												-6					-12	
016H0154	219290	529240	sec. 1985				-14.061				-14.075				-14.087			
												-14					-26	
016H0155	219470	529830	sec. 1985				-13.910				-13.920				-13.928			
												-10					-19	
016H0156	214290	530470	sec. 1985				-16.905				-16.906				-16.913			
												-1					-8	
016H0175	213700	531040	sec. 1985				-16.709				-16.708							
												1						
016H0176	215820	532300	sec. 1985				-15.404				-15.448							

Meetregister Zuid-oost Drenthe 2010

Datum				15/07/1975	01/01/1980		01/01/1985		07/05/1990		12/10/1994		09/07/2000		01/01/2005		15/05/2010	
Eenheid				m	m	mm	m	mm	m	mm	m	mm	m	mm	m	mm	m	mm
Puntnr.	X (RD)	Y (RD)	Type	dH	dH	dLM	dH	dLM	dH	dLM	dH	dLM	dH	dLM	dH	dLM	dH	dLM
						dEM		dEM		dEM		dEM		dEM		dEM		dEM
												-45						
016H0184	216340	527000	sec. 1985				-15.600				-15.619				-15.643			
												-19				-43		
016H0185	216000	527620	sec. 1985				-16.425				-16.448				-16.478			
												-23				-53		
016H0206	217080	533050	sec. 1985				-13.272				-13.276				-13.293			
												-4				-21		
017C0003	223400	525760	sec. 1985				-9.749				-9.769				-9.796			
												-20				-47		
017C0008	228540	525270	sec. 1985				-7.130				-7.133				-7.131			
												-3				-1		
017C0013	228670	526490	sec. 1985				-6.384				-6.392				-6.392			
												-8				-8		
017C0014	225620	527020	sec. 1985				-9.608				-9.610				-9.608			
												-2				1		
017C0015	225900	527900	sec. 1985				-9.599				-9.602				-9.598			
												-3				2		
017C0025	227100	528300	sec. 1985				-7.551				-7.552							
												-2						
017C0028	228370	528830	sec. 1985				-7.184				-7.187				-7.189			
												-3				-5		
017C0029	228410	528360	sec. 1985				-9.291				-9.294				-9.294			
												-3				-3		

Meetregister Zuid-oost Drenthe 2010

Datum				15/07/1975	01/01/1980		01/01/1985		07/05/1990		12/10/1994		09/07/2000		01/01/2005		15/05/2010	
Eenheid				m	m	mm	m	mm	m	mm	m	mm	m	mm	m	mm	m	mm
Puntnr.	X (RD)	Y (RD)	Type	dH	dH	dLM	dH	dLM	dH	dLM	dH	dLM	dH	dLM	dH	dLM	dH	dLM
						dEM		dEM		dEM		dEM		dEM		dEM		dEM
017C0041	220900	530940	sec. 1985				-10.732				-10.738							
												-6						
017C0043	221400	530350	sec. 1985				-11.848				-11.855				-11.857			
												-6				-9		
017C0053	221760	531640	sec. 1985				-11.806				-11.808				-11.808			
												-1				-1		
017C0054	222330	531250	sec. 1985				-10.849				-10.852				-10.853			
												-2				-3		
017C0077	229740	532020	sec. 1985				-5.533				-5.538				-5.538			
												-4				-5		
017C0083	226560	533580	sec. 1985				-8.759				-8.761				-8.761			
												-2				-1		
017C0084	226630	533780	sec. 1985				-5.748				-5.750				-5.749			
												-1				-1		
017C0088	227140	534320	sec. 1985				-5.720				-5.721				-5.719			
												-1				1		
017C0090	227540	535060	sec. 1985				-3.630				-3.632				-3.630			
												-2				0		
017C0092	227740	535500	sec. 1985				-4.664				-4.667							
												-2						
017C0097	227900	536500	sec. 1985				-5.135				-5.139				-5.138			
												-4				-3		
017C0100	227820	537300	sec. 1985				-4.619				-4.623				-4.623			

Meetregister Zuid-oost Drenthe 2010

Datum				15/07/1975	01/01/1980		01/01/1985		07/05/1990		12/10/1994		09/07/2000		01/01/2005		15/05/2010	
Eenheid				m	m	mm	m	mm	m	mm	m	mm	m	mm	m	mm	m	mm
Puntnr.	X (RD)	Y (RD)	Type	dH	dH	dLM	dH	dLM	dH	dLM	dH	dLM	dH	dLM	dH	dLM	dH	dLM
						dEM		dEM		dEM		dEM		dEM		dEM		dEM
												-5				-5		
017C0102	228350	537170	sec. 1985				-4.003				-4.007				-4.006			
												-4				-3		
017C0106	222260	528130	sec. 1985				-10.700				-10.707				-10.710			
												-7				-10		
017C0117	224460	532090	sec. 1985				-8.141				-8.140							
												1						
017C0128	226630	532530	sec. 1985				-6.504				-6.506				-6.506			
												-2				-2		
017C0130	227920	528610	sec. 1985				-7.961								-7.962			
																-1		
017C0135	220700	531160	sec. 1985				-9.573				-9.576							
												-3						
017C0153	224420	530290	sec. 1985				-7.463				-7.462							
												1						
017C0160	226510	532690	sec. 1985				-7.927				-7.930				-7.930			
												-3				-2		
017C0162	228600	525150	sec. 1985				-7.024				-7.026							
												-2						
017C0167	225610	532250	sec. 1985				-7.158				-7.163							
												-5						
017C0168	223780	531660	sec. 1985				-8.714				-8.714							
												0						

Meetregister Zuid-oost Drenthe 2010

Datum				15/07/1975	01/01/1980		01/01/1985		07/05/1990		12/10/1994		09/07/2000		01/01/2005		15/05/2010	
Eenheid				m	m	mm	m	mm	m	mm	m	mm	m	mm	m	mm	m	mm
Puntnr.	X (RD)	Y (RD)	Type	dH	dH	dLM	dH	dLM	dH	dLM	dH	dLM	dH	dLM	dH	dLM	dH	dLM
						dEM		dEM		dEM		dEM		dEM		dEM		dEM
017C0169	229090	537260	sec. 1985				-3.538				-3.542				-3.539			
												-4				-1		
017C0172	227920	531920	sec. 1985				-5.284				-5.288				-5.287			
												-4				-3		
017C0173	228940	532060	sec. 1985				-5.122				-5.127				-5.129			
												-5				-7		
017C0174	229990	527660	sec. 1985				-7.155				-7.162				-7.164			
												-7				-9		
017C0176	224380	526290	sec. 1985				-9.770				-9.778				-9.785			
												-8				-15		
017C0179	223080	531400	sec. 1985				-9.663				-9.662				-9.662			
												1				1		
017C0181	224620	529240	sec. 1985				-8.321				-8.323				-8.323			
												-1				-1		
017C0183	228670	525710	sec. 1985				-6.553				-6.560				-6.558			
												-7				-4		
017C0184	229270	527820	sec. 1985				-7.075				-7.080							
												-5						
017D0001	232540	525080	sec. 1985				-6.622				-6.623				-6.622			
												-1				0		
017D0002	237640	525200	sec. 1985				-4.529				-4.532				-4.534			
												-3				-6		
017D0004	232740	526200	sec. 1985				-6.588				-6.595							

Meetregister Zuid-oost Drenthe 2010

Datum				15/07/1975	01/01/1980		01/01/1985		07/05/1990		12/10/1994		09/07/2000		01/01/2005		15/05/2010	
Eenheid				m	m	mm	m	mm	m	mm	m	mm	m	mm	m	mm	m	mm
Puntnr.	X (RD)	Y (RD)	Type	dH	dH	dLM	dH	dLM	dH	dLM	dH	dLM	dH	dLM	dH	dLM	dH	dLM
						dEM		dEM		dEM		dEM		dEM		dEM		dEM
												-7						
017D0009	232720	527140	sec. 1985				-5.672				-5.678							
												-6						
017D0013	237300	527160	sec. 1985				-2.443				-2.448				-2.453			
												-5				-10		
017D0014	238240	527460	sec. 1985				-3.673				-3.677				-3.682			
												-4				-9		
017D0015	239520	527490	sec. 1985				-3.964				-3.966				-3.963			
												-1				1		
017D0018	232610	528160	sec. 1985				-5.665				-5.669				-5.667			
												-4				-1		
017D0019	234920	528440	sec. 1985				-2.958				-2.963				-2.962			
												-5				-5		
017D0020	235140	528840	sec. 1985				-3.079				-3.084							
												-4						
017D0022	238800	528680	sec. 1985				-4.399				-4.404				-4.402			
												-4				-3		
017D0026	235680	529720	sec. 1985				-3.460				-3.464				-3.466			
												-4				-6		
017D0027	237690	529160	sec. 1985				-3.080				-3.083				-3.082			
												-3				-2		
017D0034	231400	531260	sec. 1985				-4.823				-4.826				-4.826			
												-3				-2		

Meetregister Zuid-oost Drenthe 2010

Datum				15/07/1975	01/01/1980		01/01/1985		07/05/1990		12/10/1994		09/07/2000		01/01/2005		15/05/2010	
Eenheid				m	m	mm	m	mm	m	mm	m	mm	m	mm	m	mm	m	mm
Puntnr.	X (RD)	Y (RD)	Type	dH	dH	dLM	dH	dLM	dH	dLM	dH	dLM	dH	dLM	dH	dLM	dH	dLM
						dEM		dEM		dEM		dEM		dEM		dEM		dEM
017D0036	237120	531210	sec. 1985				-3.535				-3.536				-3.535			
												-2				0		
017D0040	237650	532040	sec. 1985				-3.257				-3.260				-3.258			
												-3				-1		
017D0046	238220	532960	sec. 1985				-2.849				-2.852				-2.852			
												-3				-3		
017D0050	232680	534460	sec. 1985				-3.430				-3.436							
												-6						
017D0052	236220	534040	sec. 1985				-3.309				-3.313							
												-4						
017D0053	238560	535000	sec. 1985				-2.073				-2.074				-2.074			
												-1				-2		
017D0057	232250	535040	sec. 1985				-3.251				-3.255				-3.257			
												-4				-6		
017D0058	237110	535050	sec. 1985				-2.727				-2.731							
												-4						
017D0062	231360	536130	sec. 1985				-3.792				-3.796				-3.793			
												-4				-1		
017D0066	235640	536650	sec. 1985				-3.758				-3.775							
												-17						
017D0069	230200	537350	sec. 1985				-4.022				-4.025				-4.022			
												-4				0		
017D0071	230800	537100	sec. 1985				-3.448				-3.451				-3.449			

Meetregister Zuid-oost Drenthe 2010

Datum				15/07/1975	01/01/1980		01/01/1985		07/05/1990		12/10/1994		09/07/2000		01/01/2005		15/05/2010	
Eenheid				m	m	mm	m	mm	m	mm	m	mm	m	mm	m	mm	m	mm
Puntnr.	X (RD)	Y (RD)	Type	dH	dH	dLM	dH	dLM	dH	dLM	dH	dLM	dH	dLM	dH	dLM	dH	dLM
						dEM		dEM		dEM		dEM		dEM		dEM		dEM
												-4				-1		
017D0073	231070	537000	sec. 1985				-4.090				-4.093							
												-3						
017D0084	237700	525750	sec. 1985				-4.491				-4.494				-4.495			
												-3				-4		
017D0088	233430	530880	sec. 1985				-4.271				-4.274				-4.272			
												-3				-1		
017D0090	234110	534520	sec. 1985				-5.288				-5.291				-5.291			
												-3				-3		
017D0091	238430	527010	sec. 1985				-3.668				-3.675				-3.674			
												-7				-7		
017D0092	236510	530380	sec. 1985				-3.672				-3.680				-3.683			
												-8				-12		
017D0102	236890	531930	sec. 1985				-1.581				-1.582				-1.581			
												-1				0		
017D0103	239640	533530	sec. 1985				-2.301				-2.304				-2.305			
												-4				-4		
017D0104	231140	536560	sec. 1985				-4.336				-4.339				-4.335			
												-3				1		
017D0113	239060	534170	sec. 1985				-1.833				-1.835				-1.837			
												-2				-5		
017D0117	232520	530880	sec. 1985				-3.567				-3.571				-3.569			
												-4				-1		

Meetregister Zuid-oost Drenthe 2010

Datum				15/07/1975	01/01/1980		01/01/1985		07/05/1990		12/10/1994		09/07/2000		01/01/2005		15/05/2010	
Eenheid				m	m	mm	m	mm	m	mm	m	mm	m	mm	m	mm	m	mm
Puntnr.	X (RD)	Y (RD)	Type	dH	dH	dLM	dH	dLM	dH	dLM	dH	dLM	dH	dLM	dH	dLM	dH	dLM
						dEM		dEM		dEM		dEM		dEM		dEM		dEM
017D0118	234350	531130	sec. 1985				-2.030				-2.034				-2.032			
												-4				-2		
017D0119	235900	532170	sec. 1985				-2.700				-2.702				-2.701			
												-3				-2		
017D0121	230060	531310	sec. 1985				-5.666				-5.669				-5.670			
												-3				-4		
017D0122	231100	527890	sec. 1985				-6.986				-6.993							
												-7						
017D0125	237900	530980	sec. 1985				-2.827				-2.833				-2.839			
												-6				-12		
017D0126	239660	529040	sec. 1985				-4.356				-4.359				-4.358			
												-3				-3		
017D0127	234590	527360	sec. 1985				-4.020				-4.024				-4.023			
												-4				-3		
017D0128	236270	527000	sec. 1985				-2.537				-2.539				-2.539			
												-2				-2		
017D0131	233590	527100	sec. 1985				-4.379				-4.385				-4.387			
												-6				-8		
017D0134	235210	534070	sec. 1985				-5.577				-5.584							
												-7						
017D0135	230330	525260	sec. 1985				-7.224								-7.238			
																-14		
017D0138	237400	531670	sec. 1985				-4.017				-4.019				-4.017			

Meetregister Zuid-oost Drenthe 2010

Datum				15/07/1975	01/01/1980		01/01/1985		07/05/1990		12/10/1994		09/07/2000		01/01/2005		15/05/2010	
Eenheid				m	m	mm	m	mm	m	mm	m	mm	m	mm	m	mm	m	mm
Puntnr.	X (RD)	Y (RD)	Type	dH	dH	dLM	dH	dLM	dH	dLM	dH	dLM	dH	dLM	dH	dLM	dH	dLM
						dEM		dEM		dEM		dEM		dEM		dEM		dEM
												-2				0		
017D0139	232110	531460	sec. 1985				-3.541				-3.544				-3.541			
												-4				0		
017D0140	232960	534500	sec. 1985				-3.890				-3.897				-3.898			
												-7				-7		
017D0141	232000	527880	sec. 1985				-7.146				-7.150							
												-4						
017D0142	231000	531140	sec. 1985				-5.496				-5.498				-5.499			
												-3				-3		
017D0143	233260	534000	sec. 1985				-3.669				-3.674				-3.675			
												-5				-6		
017G0001	241900	525140	sec. 1985				-5.163				-5.167				-5.169			
												-4				-6		
017G0008	241310	526080	sec. 1985				-4.699								-4.706			
																-7		
017G0014	240720	527500	sec. 1985				-4.878				-4.882				-4.880			
												-4				-3		
017G0015	241920	527470	sec. 1985				-5.084				-5.087		-5.089	-2	-5.089	0	-5.092	-3
												-4		-6		-5		-8
017G0016	243220	527680	sec. 1985				-4.053				-4.058				-4.061			
												-5				-8		
017G0021	242410	528020	sec. 1985				-4.091				-4.093		-4.095	-2	-4.095	1	-4.098	-3
												-2		-4		-4		-7

Meetregister Zuid-oost Drenthe 2010

Datum				15/07/1975	01/01/1980		01/01/1985		07/05/1990		12/10/1994		09/07/2000		01/01/2005		15/05/2010	
Eenheid				m	m	mm	m	mm	m	mm	m	mm	m	mm	m	mm	m	mm
Puntnr.	X (RD)	Y (RD)	Type	dH	dH	dLM	dH	dLM	dH	dLM	dH	dLM	dH	dLM	dH	dLM	dH	dLM
						dEM		dEM		dEM		dEM		dEM		dEM		dEM
017G0029	240860	529480	sec. 1985				-3.901				-3.906				-3.904			
												-5				-3		
017G0030	242500	529660	sec. 1985				-4.364				-4.369				-4.371			
												-4				-7		
017G0035	247100	529150	sec. 1985				-4.485				-4.489				-4.491			
												-4				-6		
017G0036	247560	529300	sec. 1985				-4.613				-4.617				-4.619			
												-5				-7		
017G0050	246820	532880	sec. 1985				-2.045				-2.049				-2.060			
												-3				-15		
017G0056	243800	533700	sec. 1985				-0.709				-0.708				-0.711		-0.709	2
												1				-2		0
017G0061	245960	534830	sec. 1985				0.689				0.686				0.679			
												-3				-10		
017G0077	241060	526460	sec. 1985				-4.643								-4.652			
																-9		
017G0088	242540	535960	sec. 1985				-2.153				-2.157							
												-3						
017G0100	246640	531500	sec. 1985				-3.952				-3.959				-3.965			
												-7				-13		
017G0101	246380	533280	sec. 1985				0.069				0.067				0.062			
												-2				-6		
017G0103	246180	526730	sec. 1985				-5.422		-5.429	-7	-5.427	2	-5.431	-4	-5.431	0	-5.433	-2

Meetregister Zuid-oost Drenthe 2010

Datum				15/07/1975	01/01/1980		01/01/1985		07/05/1990		12/10/1994		09/07/2000		01/01/2005		15/05/2010	
Eenheid				m	m	mm	m	mm	m	mm	m	mm	m	mm	m	mm	m	mm
Puntnr.	X (RD)	Y (RD)	Type	dH	dH	dLM	dH	dLM	dH	dLM	dH	dLM	dH	dLM	dH	dLM	dH	dLM
						dEM		dEM		dEM		dEM		dEM		dEM		dEM
										-7		-5		-9		-9		-11
017G0109	241820	535090	sec. 1985			-1.995								-1.999		-1.998		0
															-4			-4
017G0110	240600	533500	sec. 1985			-3.272				-3.278								
												-5						
017G0111	244760	534250	sec. 1985			-2.088				-2.089				-2.092				
												0			-4			
017G0116	242750	529120	sec. 1985			-3.477				-3.480		-3.481	-1	-3.481	0	-3.482		-2
											-4		-4		-4			-6
017G0117	242820	529500	sec. 1985			-2.914				-2.916		-2.917	-1	-2.917	0	-2.918		-1
											-2		-3		-3			-4
017G0118	243380	530300	sec. 1985			-2.215				-2.219		-2.220	-1	-2.221	0	-2.221		-1
											-4		-5		-5			-6
017G0119	244120	530770	sec. 1985			-2.543				-2.548		-2.547	1					
											-5		-4					
017G0120	244700	530900	sec. 1985			-2.345				-2.350		-2.348	2	-2.352	-4	-2.350		1
											-5		-3		-7			-6
017G0121	244000	531700	sec. 1985			-3.228				-3.232		-3.231	1	-3.234	-3	-3.232		2
											-4		-3		-6			-4
017G0122	243720	532430	sec. 1985			-2.912				-2.916		-2.915	0	-2.917	-2	-2.915		2
											-4		-3		-5			-3
017G0125	248970	528850	sec. 1985			-6.285			-6.290	-6	-6.293	-3	-6.293	0	-6.300	-6	-6.310	-10
										-6		-8		-9		-15		-25

Meetregister Zuid-oost Drenthe 2010

Datum				15/07/1975	01/01/1980		01/01/1985		07/05/1990		12/10/1994		09/07/2000		01/01/2005		15/05/2010	
Eenheid				m	m	mm	m	mm	m	mm	m	mm	m	mm	m	mm	m	mm
Puntnr.	X (RD)	Y (RD)	Type	dH	dH	dLM	dH	dLM	dH	dLM	dH	dLM	dH	dLM	dH	dLM	dH	dLM
						dEM		dEM		dEM		dEM		dEM		dEM		dEM
017G0153	240240	529530	sec. 1985				-3.976				-3.978				-3.977			
												-3				-1		
017H0014	256320	526180	sec. 1985				-3.609				-3.617		-3.621	-4	-3.628	-7	-3.629	-1
												-8		-12		-19		-20
017H0024	255640	528840	sec. 1985				-3.699				-3.709		-3.715	-6	-3.721	-7	-3.723	-2
												-10		-16		-22		-24
017H0025	258440	528550	sec. 1985				1.755				1.746				1.737			
												-9				-18		
017H0028	252340	529440	sec. 1985				-4.622						-4.639				-4.649	
														-18				-28
017H0031	255540	529560	sec. 1985				-3.069				-3.078		-3.083	-5	-3.088	-5	-3.091	-4
												-9		-14		-19		-22
017H0032	258030	529410	sec. 1985				2.338				2.328				2.320			
												-10				-18		
017H0038	257330	530820	sec. 1985				1.347				1.337				1.330			
												-10				-18		
017H0039	257570	530130	sec. 1985				1.827				1.816				1.806			
												-11				-21		
017H0047	259800	531750	sec. 1985				3.563				3.555				3.548			
												-8				-14		
017H0073	259140	535520	sec. 1985				8.530				8.517				8.503			
												-13				-27		
017H0087	258210	525900	sec. 1985				-3.566				-3.573		-3.574	-1	-3.579	-5	-3.581	-3

Meetregister Zuid-oost Drenthe 2010

Datum				15/07/1975	01/01/1980		01/01/1985		07/05/1990		12/10/1994		09/07/2000		01/01/2005		15/05/2010	
Eenheid				m	m	mm	m	mm	m	mm	m	mm	m	mm	m	mm	m	mm
Puntnr.	X (RD)	Y (RD)	Type	dH	dH	dLM	dH	dLM	dH	dLM	dH	dLM	dH	dLM	dH	dLM	dH	dLM
						dEM		dEM		dEM		dEM		dEM		dEM		dEM
												-7		-8		-13		-16
017H0093	259590	535870	sec. 1985				5.188				5.174				5.159		5.150	-10
												-14				-28		-38
017H0114	255730	527350	sec. 1985				-4.778						-4.793					
														-15				
017H0115	255450	526290	sec. 1985				-4.906				-4.915		-4.918	-4	-4.924	-6	-4.926	-2
												-9		-13		-19		-20
017H0129	259010	526250	sec. 1985				-0.666				-0.673				-0.678			
												-7				-12		
017H0130	258960	527420	sec. 1985				1.001				0.994				0.987			
												-7				-14		
017H0136	255750	527600	sec. 1985				-4.247				-4.254		-4.261	-7	-4.269	-7	-4.273	-4
												-7		-14		-22		-26
017H0141	259350	526570	sec. 1985				0.182								0.167			
																-15		
017H0144	252750	534070	sec. 1985				-4.907		-4.922	-15	-4.927	-4	-4.936	-9	-4.946	-10	-4.952	-7
										-15		-19		-29		-38		-45
017H0146	256240	534010	sec. 1985				7.525		7.516	-9	7.510	-6	7.502	-8	7.496	-7	7.488	-8
										-9		-15		-22		-29		-37
017H0147	252860	526620	sec. 1985				-5.505		-5.512	-7	-5.517	-6	-5.522	-4	-5.529	-8	-5.533	-3
										-7		-13		-17		-25		-28
017H0149	257300	526050	sec. 1985				-4.626				-4.634		-4.637	-3	-4.644	-7	-4.646	-2
												-8		-11		-18		-21

Meetregister Zuid-oost Drenthe 2010

Datum				15/07/1975	01/01/1980		01/01/1985		07/05/1990		12/10/1994		09/07/2000		01/01/2005		15/05/2010	
Eenheid				m	m	mm	m	mm	m	mm	m	mm	m	mm	m	mm	m	mm
Puntnr.	X (RD)	Y (RD)	Type	dH	dH	dLM	dH	dLM	dH	dLM	dH	dLM	dH	dLM	dH	dLM	dH	dLM
						dEM		dEM		dEM		dEM		dEM		dEM		dEM
017H0151	258950	525780	sec. 1985				-1.630				-1.636		-1.636	-1	-1.641	-5	-1.643	-2
												-6		-7		-11		-13
017H0152	256890	531840	sec. 1985				8.986				8.975				8.967			
												-11				-20		
017H0153	256820	532520	sec. 1985				6.176				6.164		6.157	-7	6.152	-5	6.145	-8
												-12		-19		-24		-32
017H0155	255650	531790	sec. 1985				-2.138				-2.146		-2.152	-6	-2.158	-6	-2.163	-5
												-9		-14		-20		-25
017H0156	258340	530270	sec. 1985				1.565				1.555				1.546			
												-10				-19		
017H0157	259360	531370	sec. 1985				2.577				2.570				2.562			
												-7				-14		
017H0158	251880	529320	sec. 1985				-4.208						-4.220				-4.227	
														-11				-19
017H0159	255340	530700	sec. 1985				-2.059				-2.074		-2.080	-6	-2.087	-7		
												-15		-21		-28		
017H0178	250380	533360	sec. 1985				-0.119		-0.130	-11	-0.129	1	-0.134	-5	-0.142	-8	-0.146	-4
										-11		-10		-15		-23		-27
017H0183	257210	534650	sec. 1985				2.103				2.091		2.082	-8	2.077	-6	2.068	-8
												-13		-21		-27		-35
018C0005	260960	526470	sec. 1985				1.104				1.098				1.096		1.093	-3
												-5				-8		-11
018C0007	267040	526190	sec. 1985				-1.667				-1.667				-1.676			

Meetregister Zuid-oost Drenthe 2010

Datum				15/07/1975	01/01/1980		01/01/1985		07/05/1990		12/10/1994		09/07/2000		01/01/2005		15/05/2010	
Eenheid				m	m	mm	m	mm	m	mm	m	mm	m	mm	m	mm	m	mm
Puntnr.	X (RD)	Y (RD)	Type	dH	dH	dLM	dH	dLM	dH	dLM	dH	dLM	dH	dLM	dH	dLM	dH	dLM
						dEM		dEM		dEM		dEM		dEM		dEM		dEM
												0				-10		
018C0008	267160	526860	sec. 1985				-1.554				-1.553				-1.557			
												2				-3		
018C0010	261940	527410	sec. 1985				2.120				2.115				2.109		2.106	-3
												-5				-11		-14
018C0016	262960	528260	sec. 1985				2.968		2.965	-3	2.963	-2			2.957			
										-3		-5				-11		
018C0040	263560	536640	sec. 1985				-4.921		-4.928	-8	-4.944	-16	-4.951	-7	-4.961	-10	-4.967	-6
										-8		-24		-30		-41		-47
018C0059	260240	525770	sec. 1985				-0.382				-0.386				-0.391		-0.394	-3
												-4				-9		-12
018C0066	260030	536160	sec. 1985				-2.099				-2.112				-2.128		-2.136	-8
												-13				-29		-37
018C0088	266670	528020	sec. 1985				-1.748				-1.747				-1.752			
												0				-5		
018C0114	261230	532840	sec. 1985				5.764				5.753				5.743		5.738	-5
												-11				-21		-26
018C0125	266650	531050	sec. 1985				-1.457				-1.460				-1.469			
												-3				-12		
018C0127	264660	527480	sec. 1985				-1.236				-1.239				-1.246			
												-3				-10		
018C0128	261380	526870	sec. 1985				1.723				1.719				1.715		1.712	-3
												-4				-8		-11

Meetregister Zuid-oost Drenthe 2010

Datum				15/07/1975	01/01/1980		01/01/1985		07/05/1990		12/10/1994		09/07/2000		01/01/2005		15/05/2010	
Eenheid				m	m	mm	m	mm	m	mm	m	mm	m	mm	m	mm	m	mm
Puntnr.	X (RD)	Y (RD)	Type	dH	dH	dLM	dH	dLM	dH	dLM	dH	dLM	dH	dLM	dH	dLM	dH	dLM
						dEM		dEM		dEM		dEM		dEM		dEM		dEM
018C0132	263850	530170	sec. 1985				-2.612		-2.612	0					-2.622			
										0							-11	
018C0135	263090	536640	sec. 1985				-4.655		-4.662	-7	-4.676	-14	-4.683	-7	-4.694	-11	-4.700	-6
										-7		-21		-29		-39		-45
018C0136	260530	534650	sec. 1985				4.335		4.330	-5	4.325	-5	4.319	-6	4.312	-6	4.306	-6
										-5		-10		-16		-22		-29
018C0137	260990	533520	sec. 1985				4.508								4.484		4.480	-4
																	-24	-28
018C0141	263690	528910	sec. 1985				-1.729		-1.732	-3	-1.737	-5			-1.749			
										-3		-8					-20	
018C0143	262980	527570	sec. 1985				1.066		1.062	-5	1.061	-1						
										-5		-5						
021E0001	203170	512960	sec. 1985				-18.460				-18.469				-18.482			
													-9				-22	
021E0008	207360	513700	sec. 1985				-18.791				-18.789							
												2						
021E0012	209150	514470	sec. 1985				-17.059				-17.062				-17.065			
												-4					-6	
021E0017	202370	515920	sec. 1985				-18.369				-18.376				-18.381			
												-7					-12	
021E0018	202570	515080	sec. 1985				-18.209				-18.220				-18.227			
												-11					-18	
021E0019	205090	515710	sec. 1985				-19.316				-19.323				-19.330			

Meetregister Zuid-oost Drenthe 2010

Datum				15/07/1975	01/01/1980		01/01/1985		07/05/1990		12/10/1994		09/07/2000		01/01/2005		15/05/2010	
Eenheid				m	m	mm	m	mm	m	mm	m	mm	m	mm	m	mm	m	mm
Puntnr.	X (RD)	Y (RD)	Type	dH	dH	dLM	dH	dLM	dH	dLM	dH	dLM	dH	dLM	dH	dLM	dH	dLM
						dEM		dEM		dEM		dEM		dEM		dEM		dEM
												-7				-14		
021E0028	201320	517080	sec. 1985				-16.610				-16.615							
												-5						
021E0031	201360	517220	sec. 1985				-17.007				-17.010				-17.013			
												-3				-6		
021E0032	201380	517120	sec. 1985				-18.342				-18.349				-18.354			
												-7				-12		
021E0036	205130	517110	sec. 1985				-18.555				-18.567				-18.578			
												-12				-23		
021E0040	202420	518180	sec. 1985				-18.029				-18.045				-18.062			
												-16				-33		
021E0042	205240	518940	sec. 1985				-19.139				-19.152				-19.158			
												-13				-19		
021E0044	203200	519120	sec. 1985				-18.253				-18.255				-18.254			
												-2				-2		
021E0045	203280	519830	sec. 1985				-17.066				-17.068				-17.068			
												-2				-2		
021E0047	206160	519500	sec. 1985				-19.109				-19.125				-19.133			
												-16				-24		
021E0058	205520	521360	sec. 1985				-18.694				-18.706				-18.713			
												-12				-19		
021E0064	209520	521710	sec. 1985				-17.143				-17.144				-17.146			
												-2				-3		

Meetregister Zuid-oost Drenthe 2010

Datum				15/07/1975	01/01/1980		01/01/1985		07/05/1990		12/10/1994		09/07/2000		01/01/2005		15/05/2010	
Eenheid				m	m	mm	m	mm	m	mm	m	mm	m	mm	m	mm	m	mm
Puntnr.	X (RD)	Y (RD)	Type	dH	dH	dLM	dH	dLM	dH	dLM	dH	dLM	dH	dLM	dH	dLM	dH	dLM
						dEM		dEM		dEM		dEM		dEM		dEM		dEM
021E0069	206560	522420	sec. 1985				-19.002				-19.004							
												-3						
021E0078	207030	522990	sec. 1985				-17.671				-17.675				-17.680			
												-4				-9		
021E0080	208220	523620	sec. 1985				-17.592				-17.592							
												1						
021E0083	209260	523620	sec. 1985				-16.986				-16.986				-16.990			
												-1				-4		
021E0098	207580	512940	sec. 1985				-17.946				-17.944				-17.947			
												2				-1		
021E0099	203750	513150	sec. 1985				-19.178				-19.184				-19.195			
												-7				-18		
021E0107	208880	515260	sec. 1985				-17.709				-17.709				-17.710			
												0				-1		
021E0115	204080	518890	sec. 1985				-18.953				-18.963				-18.969			
												-10				-16		
021E0117	207880	518360	sec. 1985				-18.540				-18.548				-18.552			
												-8				-12		
021E0123	206860	520000	sec. 1985				-18.530								-18.545			
																-15		
021E0140	201980	517580	sec. 1985				-18.047				-18.057				-18.072			
												-10				-25		
021E0141	203830	520180	sec. 1985				-18.095				-18.100				-18.100			

Meetregister Zuid-oost Drenthe 2010

Datum				15/07/1975	01/01/1980		01/01/1985		07/05/1990		12/10/1994		09/07/2000		01/01/2005		15/05/2010	
Eenheid				m	m	mm	m	mm	m	mm	m	mm	m	mm	m	mm	m	mm
Puntnr.	X (RD)	Y (RD)	Type	dH	dH	dLM	dH	dLM	dH	dLM	dH	dLM	dH	dLM	dH	dLM	dH	dLM
						dEM		dEM		dEM		dEM		dEM		dEM		dEM
												-4				-5		
021E0144	204650	520540	sec. 1985				-18.451				-18.457				-18.461			
												-6				-10		
021E0146	207940	523230	sec. 1985				-17.878				-17.878							
												0						
021E0148	201760	516920	sec. 1985				-16.497				-16.502				-16.505			
												-5				-8		
021E0149	208700	524450	sec. 1985				-17.181				-17.180				-17.182			
												0				-1		
021E0159	208590	517520	sec. 1985				-19.611				-19.612				-19.574			
												0				37		
021E0160	206380	518740	sec. 1985				-19.271				-19.284				-19.289			
												-13				-18		
021E0163	205260	513860	sec. 1985				-19.494				-19.497				-19.506			
												-4				-12		
021E0164	205200	514960	sec. 1985				-19.463				-19.470				-19.479			
												-8				-16		
021E0174	205860	513780	sec. 1985				-18.930				-18.933				-18.939			
												-3				-9		
021E0175	206340	513900	sec. 1985				-19.328				-19.334							
												-6						
021E0177	208420	513980	sec. 1985				-19.199				-19.199				-19.200			
												0				-1		

Meetregister Zuid-oost Drenthe 2010

Datum				15/07/1975	01/01/1980		01/01/1985		07/05/1990		12/10/1994		09/07/2000		01/01/2005		15/05/2010	
Eenheid				m	m	mm	m	mm	m	mm	m	mm	m	mm	m	mm	m	mm
Puntnr.	X (RD)	Y (RD)	Type	dH	dH	dLM	dH	dLM	dH	dLM	dH	dLM	dH	dLM	dH	dLM	dH	dLM
						dEM		dEM		dEM		dEM		dEM		dEM		dEM
021E0179	205230	514400	sec. 1985				-18.564				-18.565				-18.571			
												-2				-7		
021E0180	209320	522590	sec. 1985				-17.672				-17.674				-17.676			
												-2				-4		
021F0004	210000	517480	sec. 1985				-17.542				-17.544				-17.546			
												-2				-4		
021F0008	210360	517800	sec. 1985				-17.169				-17.167				-17.168			
												2				1		
021F0009	215690	517560	sec. 1985				-15.246				-15.247				-15.247			
												-1				-1		
021F0010	217040	517250	sec. 1985				-15.395				-15.398				-15.399			
												-3				-5		
021F0012	211110	518300	sec. 1985				-17.193				-17.192				-17.193			
												2				0		
021F0017	216250	518480	sec. 1985				-15.328				-15.330				-15.330			
												-2				-2		
021F0027	216150	520860	sec. 1985				-15.761				-15.772							
												-10						
021F0029	217480	520810	sec. 1985				-15.621				-15.633				-15.648			
												-12				-27		
021F0030	218780	520690	sec. 1985				-13.706				-13.715				-13.727			
												-9				-21		
021F0031	210480	521510	sec. 1985				-18.239				-18.240				-18.246			

Meetregister Zuid-oost Drenthe 2010

Datum				15/07/1975	01/01/1980		01/01/1985		07/05/1990		12/10/1994		09/07/2000		01/01/2005		15/05/2010	
Eenheid				m	m	mm	m	mm	m	mm	m	mm	m	mm	m	mm	m	mm
Puntnr.	X (RD)	Y (RD)	Type	dH	dH	dLM	dH	dLM	dH	dLM	dH	dLM	dH	dLM	dH	dLM	dH	dLM
						dEM		dEM		dEM		dEM		dEM		dEM		dEM
												-1				-7		
021F0036	214860	521050	sec. 1985				-16.481				-16.489				-16.497			
												-8				-15		
021F0037	219360	521600	sec. 1985				-15.487				-15.501				-15.521			
												-14				-34		
021F0044	219320	522700	sec. 1985				-15.796				-15.818							
												-22						
021F0048	218460	523400	sec. 1985				-15.832				-15.855				-15.884			
												-23				-52		
021F0049	218620	523100	sec. 1985				-15.996				-16.019				-16.048			
												-23				-52		
021F0059	216000	524410	sec. 1985				-16.924				-16.941							
												-16						
021F0066	218140	523840	sec. 1985				-15.350				-15.374							
												-24						
021F0070	219880	522700	sec. 1985				-14.854				-14.876				-14.902			
												-23				-49		
021F0073	214400	522810	sec. 1985				-16.036				-16.046							
												-10						
021F0078	213740	512750	sec. 1985				-16.760				-16.768				-16.771			
												-8				-11		
021F0079	215560	512960	sec. 1985				-16.316				-16.323							
												-7						

Meetregister Zuid-oost Drenthe 2010

Datum				15/07/1975	01/01/1980		01/01/1985		07/05/1990		12/10/1994		09/07/2000		01/01/2005		15/05/2010	
Eenheid				m	m	mm	m	mm	m	mm	m	mm	m	mm	m	mm	m	mm
Puntnr.	X (RD)	Y (RD)	Type	dH	dH	dLM	dH	dLM	dH	dLM	dH	dLM	dH	dLM	dH	dLM	dH	dLM
						dEM		dEM		dEM		dEM		dEM		dEM		dEM
021F0083	213870	513670	sec. 1985				-16.609				-16.615				-16.616			
												-6				-8		
021F0084	215000	513880	sec. 1985				-16.189				-16.199				-16.202			
												-9				-12		
021F0087	219100	513290	sec. 1985				-14.869								-14.874			
																-5		
021F0095	219740	514340	sec. 1985				-13.455				-13.457							
												-3						
021F0098	217360	515280	sec. 1985				-14.680				-14.684				-14.687			
												-5				-7		
021F0106	215220	517260	sec. 1985				-15.464				-15.465				-15.466			
												-2				-3		
021F0107	216350	517200	sec. 1985				-15.939				-15.941				-15.941			
												-2				-2		
021F0108	218060	517060	sec. 1985				-14.731				-14.734				-14.735			
												-3				-4		
021F0130	214470	520480	sec. 1985				-16.742								-16.761			
																-20		
021F0136	214150	523920	sec. 1985				-16.171				-16.175				-16.179			
												-3				-7		
021F0143	213190	524890	sec. 1985				-17.126				-17.128				-17.131			
												-2				-6		
021F0147	219500	521530	sec. 1985				-16.212				-16.222				-16.239			

Meetregister Zuid-oost Drenthe 2010

Datum				15/07/1975	01/01/1980		01/01/1985		07/05/1990		12/10/1994		09/07/2000		01/01/2005		15/05/2010	
Eenheid				m	m	mm	m	mm	m	mm	m	mm	m	mm	m	mm	m	mm
Puntnr.	X (RD)	Y (RD)	Type	dH	dH	dLM	dH	dLM	dH	dLM	dH	dLM	dH	dLM	dH	dLM	dH	dLM
						dEM		dEM		dEM		dEM		dEM		dEM		dEM
												-10				-27		
021F0152	211890	514460	sec. 1985				-16.990				-16.995				-16.998			
												-4				-7		
021F0154	214320	514380	sec. 1985				-16.112				-16.118				-16.118			
												-6				-6		
021F0159	217280	514470	sec. 1985				-15.311				-15.318				-15.320			
												-7				-9		
021F0160	217800	515880	sec. 1985				-14.991				-14.995				-14.997			
												-4				-6		
021F0165	218700	516500	sec. 1985				-14.712				-14.716				-14.718			
												-4				-6		
021F0166	218390	512770	sec. 1985				-15.744				-15.751				-15.752			
												-7				-8		
021F0167	219120	513700	sec. 1985				-14.520				-14.523				-14.523			
												-4				-4		
021F0170	217650	520830	sec. 1985				-15.218				-15.230				-15.246			
												-12				-29		
021F0171	217900	524210	sec. 1985				-15.990								-16.037			
																-47		
021F0172	210180	524660	sec. 1985				-10.059				-10.076				-10.092			
												-17				-33		
021F0173	216750	524750	sec. 1985				-16.054				-16.071				-16.089			
												-17				-36		

Meetregister Zuid-oost Drenthe 2010

Datum				15/07/1975	01/01/1980		01/01/1985		07/05/1990		12/10/1994		09/07/2000		01/01/2005		15/05/2010	
Eenheid				m	m	mm	m	mm	m	mm	m	mm	m	mm	m	mm	m	mm
Puntnr.	X (RD)	Y (RD)	Type	dH	dH	dLM	dH	dLM	dH	dLM	dH	dLM	dH	dLM	dH	dLM	dH	dLM
						dEM		dEM		dEM		dEM		dEM		dEM		dEM
021G0079	201210	504040	sec. 1985				-15.993				-15.994				-16.003			
												-1				-10		
021G0084	205610	504630	sec. 1985				-17.338				-17.341				-17.345			
												-3				-7		
021G0089	207230	504710	sec. 1985				-16.848				-16.853				-16.855			
												-5				-7		
021G0090	207480	504640	sec. 1985				-17.007				-17.009							
												-2						
021G0091	208390	504360	sec. 1985				-17.028				-17.031							
												-3						
021G0092	209150	504330	sec. 1985				-16.903				-16.907				-16.906			
												-4				-3		
021G0093	209600	504160	sec. 1985				-17.660				-17.662				-17.661			
												-2				-1		
021G0094	201490	505180	sec. 1985				-16.302				-16.305				-16.315			
												-4				-14		
021G0103	201840	506760	sec. 1985				-16.165				-16.167				-16.174			
												-3				-10		
021G0106	205560	506840	sec. 1985				-17.218				-17.216				-17.221			
												2				-3		
021G0110	202330	507250	sec. 1985				-16.080								-16.090			
																-9		
021G0128	202290	511440	sec. 1985				-16.011				-16.029				-16.050			

Meetregister Zuid-oost Drenthe 2010

Datum				15/07/1975	01/01/1980		01/01/1985		07/05/1990		12/10/1994		09/07/2000		01/01/2005		15/05/2010	
Eenheid				m	m	mm	m	mm	m	mm	m	mm	m	mm	m	mm	m	mm
Puntnr.	X (RD)	Y (RD)	Type	dH	dH	dLM	dH	dLM	dH	dLM	dH	dLM	dH	dLM	dH	dLM	dH	dLM
						dEM		dEM		dEM		dEM		dEM		dEM		dEM
												-18				-39		
021G0130	203300	511900	sec. 1985				-18.478				-18.484				-18.495			
												-6				-17		
021G0131	204170	511560	sec. 1985				-18.015				-18.014				-18.022			
												1				-7		
021G0132	205270	511140	sec. 1985				-18.939				-18.952				-18.978			
												-13				-40		
021G0134	207160	511260	sec. 1985				-18.676				-18.671				-18.675			
												4				0		
021G0135	208270	511340	sec. 1985				-18.534								-18.531			
																3		
021G0139	207800	512160	sec. 1985				-18.813				-18.810							
												3						
021G0140	207300	510310	sec. 1985				-18.934				-18.934							
												0						
021G0150	202560	503620	sec. 1985				-17.414				-17.413				-17.418			
												1				-4		
021G0151	202750	503780	sec. 1985				-16.581				-16.580				-16.585			
												0				-4		
021G0156	203920	504280	sec. 1985				-17.606				-17.610							
												-4						
021G0157	204400	504350	sec. 1985				-17.992				-17.997				-18.000			
												-4				-8		

Meetregister Zuid-oost Drenthe 2010

Datum				15/07/1975	01/01/1980		01/01/1985		07/05/1990		12/10/1994		09/07/2000		01/01/2005		15/05/2010	
Eenheid				m	m	mm	m	mm	m	mm	m	mm	m	mm	m	mm	m	mm
Puntnr.	X (RD)	Y (RD)	Type	dH	dH	dLM	dH	dLM	dH	dLM	dH	dLM	dH	dLM	dH	dLM	dH	dLM
						dEM		dEM		dEM		dEM		dEM		dEM		dEM
021G0160	206010	504780	sec. 1985				-17.389				-17.394				-17.397			
												-5				-7		
021G0164	200290	502720	sec. 1985				-14.537				-14.540				-14.546			
												-3				-9		
021G0166	207950	511610	sec. 1985				-18.447				-18.445				-18.446			
												3				1		
021G0174	200810	502530	sec. 1985				-17.454				-17.455				-17.461			
												-1				-7		
021G0178	201570	503040	sec. 1985				-17.572				-17.571							
												1						
021G0181	201830	503240	sec. 1985				-16.654				-16.655				-16.660			
												-1				-6		
021G0184	202120	503480	sec. 1985				-16.893				-16.891				-16.900			
												2				-8		
021G0193	206660	505990	sec. 1985				-17.581				-17.584				-17.585			
												-3				-4		
021G0200	201080	503620	sec. 1985				-9.560				-9.562				-9.569			
												-1				-8		
021G0201	201060	503660	sec. 1985				-9.558				-9.559				-9.566			
												0				-7		
021G0203	206730	504930	sec. 1985				-17.631				-17.636				-17.639			
												-4				-7		
021G0204	207130	505730	sec. 1985				-18.337				-18.338				-18.341			

Meetregister Zuid-oost Drenthe 2010

Datum				15/07/1975	01/01/1980		01/01/1985		07/05/1990		12/10/1994		09/07/2000		01/01/2005		15/05/2010	
Eenheid				m	m	mm	m	mm	m	mm	m	mm	m	mm	m	mm	m	mm
Puntnr.	X (RD)	Y (RD)	Type	dH	dH	dLM	dH	dLM	dH	dLM	dH	dLM	dH	dLM	dH	dLM	dH	dLM
						dEM		dEM		dEM		dEM		dEM		dEM		dEM
												-1				-4		
021G0222	202370	511850	sec. 1985				-18.079				-18.088				-18.097			
												-9				-18		
021G0225	201240	504520	sec. 1985				-16.389				-16.396				-16.411			
												-8				-22		
021G0227	201310	504850	sec. 1985				-16.864				-16.863				-16.889			
												1				-25		
021G0230	204640	503490	sec. 1985				-17.533				-17.538				-17.540			
												-5				-7		
021G0231	204590	502850	sec. 1985				-17.595				-17.599				-17.601			
												-4				-6		
021G0232	202880	512150	sec. 1985				-18.734				-18.744				-18.756			
												-10				-22		
021G0233	200300	503440	sec. 1985				-17.707								-17.712			
																-5		
021G0237	207400	502640	sec. 1985				-15.483				-15.488							
												-5						
021G0253	205700	502680	sec. 1985				-17.163				-17.165							
												-3						
021G0255	208440	502700	sec. 1985				-17.530				-17.537				-17.536			
												-6				-6		
021G0256	209240	502480	sec. 1985				-17.311				-17.315				-17.315			
												-5				-4		

Meetregister Zuid-oost Drenthe 2010

Datum				15/07/1975	01/01/1980		01/01/1985		07/05/1990		12/10/1994		09/07/2000		01/01/2005		15/05/2010	
Eenheid				m	m	mm	m	mm	m	mm	m	mm	m	mm	m	mm	m	mm
Puntnr.	X (RD)	Y (RD)	Type	dH	dH	dLM	dH	dLM	dH	dLM	dH	dLM	dH	dLM	dH	dLM	dH	dLM
						dEM		dEM		dEM		dEM		dEM		dEM		dEM
021G0257	209900	502180	sec. 1985				-17.431				-17.435				-17.434			
												-3				-3		
021G0258	207500	505580	sec. 1985				-17.703				-17.707							
												-4						
021G0259	208280	505830	sec. 1985				-17.867				-17.869							
												-2						
021G0260	209240	506160	sec. 1985				-18.347				-18.353				-18.354			
												-6				-6		
021G0261	209940	506800	sec. 1985				-19.624				-19.627				-19.627			
												-2				-3		
021G0262	206180	506280	sec. 1985				-17.693				-17.693				-17.693			
												0				0		
021G0264	208600	507510	sec. 1985				-18.562				-18.569							
												-7						
021G0265	207880	509020	sec. 1985				-18.314				-18.331							
												-17						
021G0266	207440	509840	sec. 1985				-18.596				-18.599				-18.600			
												-3				-4		
021G0268	205120	508500	sec. 1985				-17.083				-17.086				-17.089			
												-3				-6		
021G0269	208970	511340	sec. 1985				-18.108				-18.111				-18.113			
												-2				-5		
021G0270	205120	507510	sec. 1985				-16.830				-16.831				-16.833			

Meetregister Zuid-oost Drenthe 2010

Datum				15/07/1975	01/01/1980		01/01/1985		07/05/1990		12/10/1994		09/07/2000		01/01/2005		15/05/2010	
Eenheid				m	m	mm	m	mm	m	mm	m	mm	m	mm	m	mm	m	mm
Puntnr.	X (RD)	Y (RD)	Type	dH	dH	dLM	dH	dLM	dH	dLM	dH	dLM	dH	dLM	dH	dLM	dH	dLM
						dEM		dEM		dEM		dEM		dEM		dEM		dEM
												-1				-3		
021G0271	209540	511050	sec. 1985				-17.623				-17.627				-17.666			
												-4				-43		
021H0005	213520	501880	sec. 1985				-15.661				-15.663				-15.662			
												-2				-1		
021H0006	214240	501640	sec. 1985				-15.015				-15.017				-15.015			
												-2				0		
021H0007	214240	501630	sec. 1985				-15.897				-15.900				-15.900			
												-3				-3		
021H0009	216310	501360	sec. 1985				-14.864				-14.861				-14.860			
												3				4		
021H0010	216940	501600	sec. 1985				-15.049				-15.047				-15.048			
												2				1		
021H0021	214200	502340	sec. 1985				-15.373								-15.373			
																1		
021H0023	218370	502240	sec. 1985				-13.595				-13.595				-13.594			
												1				1		
021H0024	218910	502400	sec. 1985				-13.854				-13.855				-13.855			
												-1				-1		
021H0026	219600	502720	sec. 1985				-14.390				-14.389				-14.388			
												1				2		
021H0028	210970	503810	sec. 1985				-15.314				-15.319				-15.321			
												-6				-7		

Meetregister Zuid-oost Drenthe 2010

Datum				15/07/1975	01/01/1980		01/01/1985		07/05/1990		12/10/1994		09/07/2000		01/01/2005		15/05/2010	
Eenheid				m	m	mm	m	mm	m	mm	m	mm	m	mm	m	mm	m	mm
Puntnr.	X (RD)	Y (RD)	Type	dH	dH	dLM	dH	dLM	dH	dLM	dH	dLM	dH	dLM	dH	dLM	dH	dLM
						dEM		dEM		dEM		dEM		dEM		dEM		dEM
021H0040	210860	504400	sec. 1985				-17.673				-17.675				-17.674			
												-3				-2		
021H0042	213290	504790	sec. 1985				-16.567				-16.568							
												-1						
021H0049	219480	504950	sec. 1985				-14.569				-14.574				-14.572			
												-5				-3		
021H0051	215310	505020	sec. 1985				-15.751				-15.754				-15.753			
												-3				-2		
021H0056	214480	508920	sec. 1985				-16.783				-16.788							
												-5						
021H0057	216360	509840	sec. 1985				-15.836				-15.843				-15.843			
												-7				-7		
021H0065	215590	512020	sec. 1985				-15.712				-15.725				-15.729			
												-13				-17		
021H0066	216300	511960	sec. 1985				-15.746				-15.752				-15.752			
												-5				-6		
021H0067	217190	511980	sec. 1985				-15.385				-15.394				-15.394			
												-9				-8		
021H0071	218410	512040	sec. 1985				-15.075				-15.082				-15.083			
												-7				-7		
021H0072	219400	512260	sec. 1985				-14.193				-14.203				-14.205			
												-10				-12		
021H0077	219980	512380	sec. 1985				-14.200				-14.206				-14.205			

Meetregister Zuid-oost Drenthe 2010

Datum				15/07/1975	01/01/1980		01/01/1985		07/05/1990		12/10/1994		09/07/2000		01/01/2005		15/05/2010	
Eenheid				m	m	mm	m	mm	m	mm	m	mm	m	mm	m	mm	m	mm
Puntnr.	X (RD)	Y (RD)	Type	dH	dH	dLM	dH	dLM	dH	dLM	dH	dLM	dH	dLM	dH	dLM	dH	dLM
						dEM		dEM		dEM		dEM		dEM		dEM		dEM
												-6				-5		
021H0084	211160	503390	sec. 1985				-16.626								-16.630			
																-4		
021H0086	214360	504920	sec. 1985				-16.520				-16.522				-16.521			
												-2				-1		
021H0087	216460	505160	sec. 1985				-15.860				-15.862				-15.860			
												-3				-1		
021H0088	217720	505360	sec. 1985				-14.891				-14.895				-14.894			
												-4				-3		
021H0089	212200	504570	sec. 1985				-17.069				-17.072				-17.075			
												-3				-7		
021H0090	212990	508340	sec. 1985				-17.579				-17.581				-17.581			
												-2				-2		
021H0095	210400	502300	sec. 1985				-17.126				-17.127							
												-1						
021H0097	210800	501650	sec. 1985				-16.860				-16.863				-16.863			
												-3				-3		
021H0098	210680	511400	sec. 1985				-18.285								-18.287			
																-2		
021H0102	211000	507440	sec. 1985				-17.412				-17.415							
												-3						
021H0103	212140	507940	sec. 1985				-17.397				-17.398							
												-1						

Meetregister Zuid-oost Drenthe 2010

Datum				15/07/1975	01/01/1980		01/01/1985		07/05/1990		12/10/1994		09/07/2000		01/01/2005		15/05/2010	
Eenheid				m	m	mm	m	mm	m	mm	m	mm	m	mm	m	mm	m	mm
Puntnr.	X (RD)	Y (RD)	Type	dH	dH	dLM	dH	dLM	dH	dLM	dH	dLM	dH	dLM	dH	dLM	dH	dLM
						dEM		dEM		dEM		dEM		dEM		dEM		dEM
021H0104	212580	508780	sec. 1985				-17.351				-17.353				-17.353			
												-2				-2		
021H0105	212260	509840	sec. 1985				-17.242				-17.245				-17.245			
												-4				-4		
021H0106	211940	510600	sec. 1985				-17.667				-17.671				-17.671			
												-5				-5		
021H0107	212070	501480	sec. 1985				-15.849				-15.850				-15.850			
												-2				-1		
021H0108	212800	501600	sec. 1985				-14.840				-14.841				-14.839			
												-1				1		
021H0111	213610	508600	sec. 1985				-16.644				-16.647				-16.649			
												-3				-5		
021H0112	215310	509250	sec. 1985				-16.106				-16.110				-16.110			
												-4				-5		
021H0113	217060	510230	sec. 1985				-15.422				-15.431				-15.429			
												-9				-7		
021H0115	219040	510460	sec. 1985				-15.217				-15.227				-15.226			
												-10				-9		
021H0116	219890	510540	sec. 1985				-15.236				-15.245				-15.243			
												-8				-7		
021H0117	219380	509300	sec. 1985				-15.108				-15.116							
												-8						
021H0118	219660	508710	sec. 1985				-14.630				-14.637				-14.635			

Meetregister Zuid-oost Drenthe 2010

Datum				15/07/1975	01/01/1980		01/01/1985		07/05/1990		12/10/1994		09/07/2000		01/01/2005		15/05/2010	
Eenheid				m	m	mm	m	mm	m	mm	m	mm	m	mm	m	mm	m	mm
Puntnr.	X (RD)	Y (RD)	Type	dH	dH	dLM	dH	dLM	dH	dLM	dH	dLM	dH	dLM	dH	dLM	dH	dLM
						dEM		dEM		dEM		dEM		dEM		dEM		dEM
												-7				-6		
021H0119	219950	507740	sec. 1985				-13.750				-13.757				-13.756			
												-8				-6		
021H0120	214260	503970	sec. 1985				-15.946				-15.948				-15.946			
												-2				0		
021H0121	214350	503050	sec. 1985				-15.857				-15.858				-15.856			
												-1				1		
021H0122	218580	505130	sec. 1985				-14.957				-14.961				-14.959			
												-4				-2		
021H0127	211700	511460	sec. 1985				-16.418				-16.426				-16.426			
												-8				-9		
021H0128	214350	502250	sec. 1985				-13.181				-13.205				-13.204			
												-24				-23		
021H0129	216260	501520	sec. 1985				-13.887				-13.886				-13.885			
												1				2		
022A0001	220540	512510	sec. 1985				-13.931				-13.935				-13.936			
												-5				-5		
022A0002	221360	512680	sec. 1985				-13.407				-13.412				-13.411			
												-5				-4		
022A0003	222140	512820	sec. 1985				-12.483				-12.486				-12.487			
												-3				-4		
022A0004	223020	512960	sec. 1985				-11.987				-11.987				-11.987			
												-1				0		

Meetregister Zuid-oost Drenthe 2010

Datum				15/07/1975	01/01/1980		01/01/1985		07/05/1990		12/10/1994		09/07/2000		01/01/2005		15/05/2010	
Eenheid				m	m	mm	m	mm	m	mm	m	mm	m	mm	m	mm	m	mm
Puntnr.	X (RD)	Y (RD)	Type	dH	dH	dLM	dH	dLM	dH	dLM	dH	dLM	dH	dLM	dH	dLM	dH	dLM
						dEM		dEM		dEM		dEM		dEM		dEM		dEM
022A0018	227350	513010	sec. 1985				-11.457				-11.463		-11.461	3	-11.459	1	-11.468	-8
												-6		-4		-3		-11
022A0024	223570	514640	sec. 1985				-12.755				-12.753				-12.750			
												2				5		
022A0025	224310	514790	sec. 1985				-12.429				-12.431				-12.428			
												-2				1		
022A0035	223820	515440	sec. 1985				-13.049				-13.053				-13.050			
												-4				-1		
022A0036	224470	515350	sec. 1985				-12.644				-12.647				-12.643			
												-3				1		
022A0043	224640	516640	sec. 1985				-11.530				-11.533				-11.530			
												-3				-1		
022A0045	220270	517830	sec. 1985				-13.915				-13.920				-13.923			
												-5				-8		
022A0046	221070	517170	sec. 1985				-14.173				-14.175				-14.176			
												-2				-4		
022A0047	221630	517300	sec. 1985				-13.297				-13.300				-13.299			
												-2				-2		
022A0048	225480	517920	sec. 1985				-8.793								-8.793			
																0		
022A0050	228120	516940	sec. 1985				-11.634				-11.642				-11.638			
												-8				-4		
022A0056	225640	519070	sec. 1985				-6.867				-6.872				-6.871			

Meetregister Zuid-oost Drenthe 2010

Datum				15/07/1975	01/01/1980		01/01/1985		07/05/1990		12/10/1994		09/07/2000		01/01/2005		15/05/2010	
Eenheid				m	m	mm	m	mm	m	mm	m	mm	m	mm	m	mm	m	mm
Puntnr.	X (RD)	Y (RD)	Type	dH	dH	dLM	dH	dLM	dH	dLM	dH	dLM	dH	dLM	dH	dLM	dH	dLM
						dEM		dEM		dEM		dEM		dEM		dEM		dEM
												-5				-4		
022A0058	222510	520930	sec. 1985				-13.016				-13.023							
												-8						
022A0059	225540	520370	sec. 1985				-9.767				-9.770				-9.773			
												-3				-7		
022A0060	229520	521330	sec. 1985				-6.564				-6.567				-6.563			
												-3				1		
022A0065	225460	522430	sec. 1985				-8.402				-8.412				-8.434			
												-10				-32		
022A0070	225740	523760	sec. 1985				-8.135				-8.143				-8.154			
												-8				-19		
022A0072	228700	523280	sec. 1985				-7.485				-7.490							
												-4						
022A0076	223830	524910	sec. 1985				-12.098				-12.120				-12.153			
												-23				-55		
022A0077	224470	524410	sec. 1985				-12.328				-12.346				-12.368			
												-18				-40		
022A0081	228540	524420	sec. 1985				-6.971				-6.972				-6.970			
												-2				1		
022A0086	221000	512660	sec. 1985				-13.685				-13.689				-13.688			
												-4				-4		
022A0089	220280	514960	sec. 1985				-14.019				-14.023							
												-3						

Meetregister Zuid-oost Drenthe 2010

Datum				15/07/1975	01/01/1980		01/01/1985		07/05/1990		12/10/1994		09/07/2000		01/01/2005		15/05/2010	
Eenheid				m	m	mm	m	mm	m	mm	m	mm	m	mm	m	mm	m	mm
Puntnr.	X (RD)	Y (RD)	Type	dH	dH	dLM	dH	dLM	dH	dLM	dH	dLM	dH	dLM	dH	dLM	dH	dLM
						dEM		dEM		dEM		dEM		dEM		dEM		dEM
022A0095	222080	519170	sec. 1985				-13.967				-13.972				-13.975			
												-5				-8		
022A0096	221430	519580	sec. 1985				-14.509				-14.520				-14.527			
												-11				-18		
022A0099	222400	520220	sec. 1985				-13.438				-13.448							
												-9						
022A0106	224600	520440	sec. 1985				-10.798								-10.807			
																-9		
022A0114	222770	522570	sec. 1985				-13.674				-13.697				-13.738			
												-23				-65		
022A0116	224730	524350	sec. 1985				-12.102				-12.114				-12.134			
												-12				-32		
022A0117	221930	522640	sec. 1985				-14.341				-14.368							
												-27						
022A0123	229950	512570	sec. 1985				-12.203				-12.211							
												-8						
022A0124	227670	513720	sec. 1985				-10.398				-11.656				-11.653			
												-1258				-1255		
022A0125	220680	515400	sec. 1985				-13.722				-13.725				-13.724			
												-3				-2		
022A0126	229000	522190	sec. 1985				-6.857				-6.862				-6.857			
												-4				0		
022A0127	229510	521570	sec. 1985				-6.799				-6.803				-6.799			

Meetregister Zuid-oost Drenthe 2010

Datum				15/07/1975	01/01/1980		01/01/1985		07/05/1990		12/10/1994		09/07/2000		01/01/2005		15/05/2010	
Eenheid				m	m	mm	m	mm	m	mm	m	mm	m	mm	m	mm	m	mm
Puntnr.	X (RD)	Y (RD)	Type	dH	dH	dLM	dH	dLM	dH	dLM	dH	dLM	dH	dLM	dH	dLM	dH	dLM
						dEM		dEM		dEM		dEM		dEM		dEM		dEM
												-4				-1		
022A0128	225400	522970	sec. 1985				-9.793				-9.803				-9.824			
												-11				-31		
022A0130	225490	521150	sec. 1985				-8.319				-8.327				-8.341			
												-8				-22		
022A0133	221400	523450	sec. 1985				-12.825				-12.851				-12.888			
												-26				-63		
022A0134	228830	519600	sec. 1985				-7.481				-7.486				-7.482			
												-5				-1		
022A0137	228930	516590	sec. 1985				-11.531				-11.539				-11.536			
												-7				-5		
022A0138	228910	514910	sec. 1985				-12.282				-12.290				-12.288			
												-7				-6		
022A0139	228340	514420	sec. 1985				-11.659				-11.665				-11.661			
												-6				-2		
022A0140	229220	518700	sec. 1985				-10.572				-10.579							
												-7						
022A0144	222700	515880	sec. 1985				-13.300				-13.302				-13.300			
												-2				0		
022A0145	222090	516650	sec. 1985				-13.287				-13.289				-13.287			
												-2				0		
022A0147	223900	520450	sec. 1985				-12.902				-12.910				-12.917			
												-8				-15		

Meetregister Zuid-oost Drenthe 2010

Datum				15/07/1975	01/01/1980		01/01/1985		07/05/1990		12/10/1994		09/07/2000		01/01/2005		15/05/2010	
Eenheid				m	m	mm	m	mm	m	mm	m	mm	m	mm	m	mm	m	mm
Puntnr.	X (RD)	Y (RD)	Type	dH	dH	dLM	dH	dLM	dH	dLM	dH	dLM	dH	dLM	dH	dLM	dH	dLM
						dEM		dEM		dEM		dEM		dEM		dEM		dEM
022A0148	225680	519780	sec. 1985				-5.685				-5.688				-5.687			
												-3				-2		
022A0149	223080	522060	sec. 1985				-12.757				-12.773				-12.802			
												-16				-45		
022A0150	225140	517410	sec. 1985				-8.327				-8.329				-8.327			
												-2				-1		
022A0151	224610	515980	sec. 1985				-14.276				-14.279				-14.276			
												-3				0		
022A0160	229200	515850	sec. 1985				-12.388				-12.396				-12.393			
												-8				-5		
022A0161	225410	520780	sec. 1985				-10.427				-10.433				-10.442			
												-6				-15		
022A0162	228880	520400	sec. 1985				-6.795				-6.799				-6.797			
												-4				-2		
022A0163	229700	520610	sec. 1985				-6.236				-6.239				-6.236			
												-3				0		
022A0164	222680	518680	sec. 1985				-13.882				-13.888				-13.890			
												-6				-8		
022B0006	231730	513900	sec. 1985				-10.522				-10.529		-10.531	-2	-10.532	-1	-10.542	-10
												-7		-9		-10		-20
022B0007	232190	513940	sec. 1985				-10.525				-10.538		-10.542	-4	-10.545	-3	-10.557	-12
												-13		-17		-20		-32
022B0010	234660	513230	sec. 1985				-10.240				-10.242		-10.248	-5	-10.246	1		

Meetregister Zuid-oost Drenthe 2010

Datum				15/07/1975	01/01/1980		01/01/1985		07/05/1990		12/10/1994		09/07/2000		01/01/2005		15/05/2010	
Eenheid				m	m	mm	m	mm	m	mm	m	mm	m	mm	m	mm	m	mm
Puntnr.	X (RD)	Y (RD)	Type	dH	dH	dLM	dH	dLM	dH	dLM	dH	dLM	dH	dLM	dH	dLM	dH	dLM
						dEM		dEM		dEM		dEM		dEM		dEM		dEM
												-3		-8		-6		
022B0019	233160	514040	sec. 1985				-10.268				-10.274		-10.276	-3	-10.277	0	-10.289	-13
												-6		-9		-9		-22
022B0022	233380	514120	sec. 1985				-10.846				-10.848		-10.849	-2	-10.847	3	-10.858	-11
												-2		-4		-1		-12
022B0025	233580	514140	sec. 1985				-10.685				-10.688		-10.691	-3	-10.690	0	-10.705	-14
												-3		-6		-5		-20
022B0026	233950	514100	sec. 1985				-9.974				-9.981		-9.985	-4	-9.985	1	-9.996	-11
												-7		-11		-10		-22
022B0027	234510	514220	sec. 1985				-10.390				-10.395		-10.399	-5	-10.398	1	-10.410	-12
												-4		-9		-8		-20
022B0039	232660	517760	sec. 1985				-7.663				-7.667							
												-4						
022B0040	233050	517310	sec. 1985				-7.883				-7.889				-7.888			
												-6				-5		
022B0045	232340	518960	sec. 1985				-7.741				-7.745				-7.743			
												-5				-2		
022B0053	239660	519150	sec. 1985				-8.286		-8.295	-10			-8.319		-8.309	10	-8.322	-13
										-10				-34		-23		-36
022B0054	232360	520300	sec. 1985				-8.756				-8.758				-8.755			
												-2				1		
022B0055	238130	520620	sec. 1985				-7.185				-7.196				-7.204			
												-10				-18		

Meetregister Zuid-oost Drenthe 2010

Datum				15/07/1975	01/01/1980		01/01/1985		07/05/1990		12/10/1994		09/07/2000		01/01/2005		15/05/2010	
Eenheid				m	m	mm	m	mm	m	mm	m	mm	m	mm	m	mm	m	mm
Puntnr.	X (RD)	Y (RD)	Type	dH	dH	dLM	dH	dLM	dH	dLM	dH	dLM	dH	dLM	dH	dLM	dH	dLM
						dEM		dEM		dEM		dEM		dEM		dEM		dEM
022B0057	230970	520960	sec. 1985				-8.605				-8.608							
												-4						
022B0058	232320	521410	sec. 1985				-8.120				-8.126							
												-6						
022B0061	237670	522190	sec. 1985				-7.176				-7.183				-7.186			
												-7				-10		
022B0067	237940	518820	sec. 1985				-7.598		-7.607	-8	-7.609	-2						
										-8		-11						
022B0071	234380	521080	sec. 1985				-7.006				-7.011				-7.013			
												-5				-8		
022B0076	237680	522790	sec. 1985				-7.019				-7.029				-7.033			
												-11				-15		
022B0077	230750	524510	sec. 1985				-7.337				-7.352				-7.362			
												-15				-25		
022B0078	231880	524330	sec. 1985				-6.745				-6.748				-6.746			
												-3				-1		
022B0091	232920	521160	sec. 1985				-7.653				-7.660							
												-7						
022B0093	237680	523830	sec. 1985				-6.508				-6.512				-6.512			
												-4				-4		
022B0107	237630	524470	sec. 1985				-5.233				-5.236				-5.237			
												-3				-4		
022B0111	231650	514510	sec. 1985				-11.340				-11.356				-11.363			

Meetregister Zuid-oost Drenthe 2010

Datum				15/07/1975	01/01/1980		01/01/1985		07/05/1990		12/10/1994		09/07/2000		01/01/2005		15/05/2010	
Eenheid				m	m	mm	m	mm	m	mm	m	mm	m	mm	m	mm	m	mm
Puntnr.	X (RD)	Y (RD)	Type	dH	dH	dLM	dH	dLM	dH	dLM	dH	dLM	dH	dLM	dH	dLM	dH	dLM
						dEM		dEM		dEM		dEM		dEM		dEM		dEM
												-16				-23		
022B0112	230920	513420	sec. 1985				-11.365				-11.371				-11.370			
												-6				-5		
022B0113	238820	517960	sec. 1985				-8.446								-10.352			
																-1906		
022B0114	237140	515340	sec. 1985				-8.050				-8.059				-8.065			
												-10				-15		
022B0116	239580	517440	sec. 1985				-9.552								-9.582			
																-30		
022B0117	237960	519740	sec. 1985				-8.294								-8.300			
																-6		
022B0120	238180	512820	sec. 1985				-9.694		-9.704	-10	-9.707	-3	-9.715	-8	-9.715	-1	-9.727	-12
										-10		-13		-21		-21		-33
022B0121	237610	521370	sec. 1985				-7.308				-7.318				-7.325			
												-10				-18		
022B0122	231480	515100	sec. 1985				-12.125				-12.155							
												-30						
022B0124	232000	517120	sec. 1985				-8.169				-8.177							
												-8						
022B0125	231550	515550	sec. 1985				-11.597				-11.605				-11.605			
												-8				-8		
022B0127	232470	522490	sec. 1985				-7.541				-7.544				-7.551			
												-3				-10		

Meetregister Zuid-oost Drenthe 2010

Datum				15/07/1975	01/01/1980		01/01/1985		07/05/1990		12/10/1994		09/07/2000		01/01/2005		15/05/2010	
Eenheid				m	m	mm	m	mm	m	mm	m	mm	m	mm	m	mm	m	mm
Puntnr.	X (RD)	Y (RD)	Type	dH	dH	dLM	dH	dLM	dH	dLM	dH	dLM	dH	dLM	dH	dLM	dH	dLM
						dEM		dEM		dEM		dEM		dEM		dEM		dEM
022B0148	232410	523650	sec. 1985				-7.105				-7.107				-7.106			
												-2				-1		
022B0151	236630	521190	sec. 1985				-7.650				-7.658				-7.662			
												-8				-12		
022B0152	231310	518400	sec. 1985				-8.026				-8.032				-8.029			
												-6				-3		
022B0153	231250	518320	sec. 1985				-8.334								-8.282			
																53		
022B0155	233460	521130	sec. 1985				-7.990				-8.001				-8.007			
												-10				-17		
022B0156	235580	521080	sec. 1985				-7.247				-7.270							
												-23						
022B0157	230350	518440	sec. 1985				-8.633				-8.640							
												-7						
022B0158	230350	520610	sec. 1985				-7.285				-7.288							
												-4						
022B0161	232260	520960	sec. 1985				-8.916				-8.920				-8.920			
												-4				-3		
022B0162	232320	518280	sec. 1985				-7.177				-7.182				-7.179			
												-5				-3		
022B0163	232440	524380	sec. 1985				-6.766				-6.769				-6.767			
												-3				-2		
022B0165	235110	524850	sec. 1985				-6.746				-6.748				-6.748			

Meetregister Zuid-oost Drenthe 2010

Datum				15/07/1975	01/01/1980		01/01/1985		07/05/1990		12/10/1994		09/07/2000		01/01/2005		15/05/2010	
Eenheid				m	m	mm	m	mm	m	mm	m	mm	m	mm	m	mm	m	mm
Puntnr.	X (RD)	Y (RD)	Type	dH	dH	dLM	dH	dLM	dH	dLM	dH	dLM	dH	dLM	dH	dLM	dH	dLM
						dEM		dEM		dEM		dEM		dEM		dEM		dEM
												-2				-2		
022C0008	227570	500590	sec. 1985				-11.210				-11.214							
												-4						
022C0012	225680	501120	sec. 1985				-12.406				-12.405				-12.406			
												1				1		
022C0013	225760	501320	sec. 1985				-12.254				-12.253							
												1						
022C0014	220230	502980	sec. 1985				-14.228				-14.229							
												-1						
022C0015	223020	502270	sec. 1985				-13.652				-13.651				-13.652			
												0				-1		
022C0017	225220	501980	sec. 1985				-12.788				-12.789				-12.791			
												-1				-3		
022C0019	220560	503010	sec. 1985				-13.129				-13.131							
												-2						
022C0020	223150	503030	sec. 1985				-13.917				-13.919				-13.920			
												-2				-4		
022C0022	225250	503850	sec. 1985				-13.396				-13.400				-13.403			
												-5				-7		
022C0023	225410	503640	sec. 1985				-12.980				-12.982				-12.982			
												-2				-2		
022C0027	229900	503910	sec. 1985				-12.285				-12.285				-12.285			
												0				0		

Meetregister Zuid-oost Drenthe 2010

Datum				15/07/1975	01/01/1980		01/01/1985		07/05/1990		12/10/1994		09/07/2000		01/01/2005		15/05/2010	
Eenheid				m	m	mm	m	mm	m	mm	m	mm	m	mm	m	mm	m	mm
Puntnr.	X (RD)	Y (RD)	Type	dH	dH	dLM	dH	dLM	dH	dLM	dH	dLM	dH	dLM	dH	dLM	dH	dLM
						dEM		dEM		dEM		dEM		dEM		dEM		dEM
022C0029	221120	504810	sec. 1985				-14.128				-14.132				-14.132			
												-4				-4		
022C0030	222090	504960	sec. 1985				-13.230				-13.236				-13.237			
												-7				-7		
022C0037	225370	504050	sec. 1985				-12.307				-12.309				-12.310			
												-2				-3		
022C0040	226050	504380	sec. 1985				-12.129				-12.131				-12.129			
												-2				0		
022C0041	226960	504840	sec. 1985				-12.903				-12.905				-12.904			
												-2				0		
022C0043	229940	504540	sec. 1985				-12.249				-12.249				-12.248			
												0				1		
022C0046	224500	505430	sec. 1985				-12.795				-12.800				-12.799			
												-5				-5		
022C0058	224230	506150	sec. 1985				-12.466				-12.470				-12.467			
												-3				-1		
022C0062	226580	506450	sec. 1985				-11.967				-11.963				-11.960			
												4				7		
022C0063	227710	506550	sec. 1985				-12.053				-12.052				-12.051			
												1				2		
022C0064	228510	506360	sec. 1985				-12.188				-12.184				-12.185			
												4				3		
022C0065	229140	506930	sec. 1985				-11.871				-11.871				-11.867			

Meetregister Zuid-oost Drenthe 2010

Datum				15/07/1975	01/01/1980		01/01/1985		07/05/1990		12/10/1994		09/07/2000		01/01/2005		15/05/2010	
Eenheid				m	m	mm	m	mm	m	mm	m	mm	m	mm	m	mm	m	mm
Puntnr.	X (RD)	Y (RD)	Type	dH	dH	dLM	dH	dLM	dH	dLM	dH	dLM	dH	dLM	dH	dLM	dH	dLM
						dEM		dEM		dEM		dEM		dEM		dEM		dEM
												0				3		
022C0066	229330	506590	sec. 1985				-11.344				-11.341				-11.342			
												3				2		
022C0067	223720	507490	sec. 1985				-12.923				-12.925				-12.923			
												-2				0		
022C0068	223800	507060	sec. 1985				-12.760				-12.762				-12.760			
												-2				0		
022C0077	223380	508990	sec. 1985				-12.828				-12.830				-12.832			
												-2				-4		
022C0082	225840	508900	sec. 1985				-12.171				-12.170				-12.168			
												1				3		
022C0085	228960	508680	sec. 1985				-12.519				-12.516				-12.518			
												2				0		
022C0087	223270	509520	sec. 1985				-13.098				-13.098				-13.097			
												-1				1		
022C0088	223320	509720	sec. 1985				-13.308				-13.310				-13.308			
												-2				-1		
022C0094	228810	509510	sec. 1985				-11.716				-11.715							
												1						
022C0095	220930	510480	sec. 1985				-14.369				-14.377				-14.376			
												-8				-7		
022C0096	222160	510720	sec. 1985				-13.899				-13.906				-13.910			
												-7				-11		

Meetregister Zuid-oost Drenthe 2010

Datum				15/07/1975	01/01/1980		01/01/1985		07/05/1990		12/10/1994		09/07/2000		01/01/2005		15/05/2010	
Eenheid				m	m	mm	m	mm	m	mm	m	mm	m	mm	m	mm	m	mm
Puntnr.	X (RD)	Y (RD)	Type	dH	dH	dLM	dH	dLM	dH	dLM	dH	dLM	dH	dLM	dH	dLM	dH	dLM
						dEM		dEM		dEM		dEM		dEM		dEM		dEM
022C0097	222540	510790	sec. 1985				-13.918								-13.919			
																	-1	
022C0099	223280	510880	sec. 1985				-13.342				-13.344				-13.343			
												-2					-1	
022C0102	225390	510400	sec. 1985				-12.265				-12.270				-12.271			
												-5					-7	
022C0103	226130	510520	sec. 1985				-11.208				-11.212				-11.210			
												-4					-2	
022C0104	226790	510720	sec. 1985				-11.812				-11.818				-11.817			
												-5					-4	
022C0108	229810	510610	sec. 1985				-12.103				-12.105				-12.106			
												-3					-3	
022C0111	223280	511240	sec. 1985				-13.378				-13.383				-13.383			
												-5					-5	
022C0115	226780	511290	sec. 1985				-12.287				-12.295				-12.293			
												-8					-6	
022C0116	227460	511370	sec. 1985				-11.982								-11.985			
																	-3	
022C0117	228390	511500	sec. 1985				-11.987								-11.989			
																	-2	
022C0120	223070	512340	sec. 1985				-12.550				-12.550				-12.550			
												0					0	
022C0126	229020	512230	sec. 1985				-11.576				-11.579				-11.578			

Meetregister Zuid-oost Drenthe 2010

Datum				15/07/1975	01/01/1980		01/01/1985		07/05/1990		12/10/1994		09/07/2000		01/01/2005		15/05/2010	
Eenheid				m	m	mm	m	mm	m	mm	m	mm	m	mm	m	mm	m	mm
Puntnr.	X (RD)	Y (RD)	Type	dH	dH	dLM	dH	dLM	dH	dLM	dH	dLM	dH	dLM	dH	dLM	dH	dLM
						dEM		dEM		dEM		dEM		dEM		dEM		dEM
												-3				-2		
022C0129	224440	505890	sec. 1985				-12.565				-12.568				-12.566			
												-3				-1		
022C0130	223460	508140	sec. 1985				-13.178								-13.170			
																8		
022C0131	228710	506500	sec. 1985				-12.056				-12.052				-12.052			
												4				4		
022C0133	225420	500630	sec. 1985				-13.623				-13.622				-13.622			
												1				1		
022C0134	222460	501980	sec. 1985				-13.344				-13.345				-13.345			
												-1				-1		
022C0135	221580	502100	sec. 1985				-13.353				-13.354				-13.357			
												-1				-4		
022C0136	220820	502260	sec. 1985				-14.168				-14.170				-14.169			
												-2				-1		
022C0139	220200	504940	sec. 1985				-13.020								-13.022			
																-2		
022C0140	220600	505880	sec. 1985				-13.804				-13.809				-13.807			
												-5				-2		
022C0141	220320	506700	sec. 1985				-13.410				-13.416				-13.416			
												-6				-6		
022C0145	226820	505970	sec. 1985				-12.796				-12.794				-12.793			
												2				3		

Meetregister Zuid-oost Drenthe 2010

Datum				15/07/1975	01/01/1980		01/01/1985		07/05/1990		12/10/1994		09/07/2000		01/01/2005		15/05/2010	
Eenheid				m	m	mm	m	mm	m	mm	m	mm	m	mm	m	mm	m	mm
Puntnr.	X (RD)	Y (RD)	Type	dH	dH	dLM	dH	dLM	dH	dLM	dH	dLM	dH	dLM	dH	dLM	dH	dLM
						dEM		dEM		dEM		dEM		dEM		dEM		dEM
022C0146	226310	507740	sec. 1985				-12.040				-12.037				-12.036			
												4				4		
022C0147	228700	510440	sec. 1985				-12.376				-12.382							
												-6						
022C0148	227830	511420	sec. 1985				-12.332								-12.336			
																-4		
022C0150	229170	507810	sec. 1985				-10.984				-10.981				-10.983			
												3				2		
022D0001	231150	500420	sec. 1985				-11.801				-11.800				-11.801			
												2				1		
022D0002	231280	500900	sec. 1985				-11.135				-11.135				-11.135			
												0				0		
022D0027	237560	501480	sec. 1985				-10.088				-10.089				-10.088			
												-2				-1		
022D0034	231010	502590	sec. 1985				-11.912								-11.629			
																283		
022D0048	231810	503280	sec. 1985				-11.478				-11.478				-11.480			
												0				-2		
022D0050	232360	503640	sec. 1985				-11.936				-11.941				-11.946			
												-6				-10		
022D0053	234340	503070	sec. 1985				-10.334				-10.335				-10.336			
												-2				-2		
022D0068	230920	505270	sec. 1985				-12.133				-12.133				-12.132			

Meetregister Zuid-oost Drenthe 2010

Datum				15/07/1975	01/01/1980		01/01/1985		07/05/1990		12/10/1994		09/07/2000		01/01/2005		15/05/2010	
Eenheid				m	m	mm	m	mm	m	mm	m	mm	m	mm	m	mm	m	mm
Puntnr.	X (RD)	Y (RD)	Type	dH	dH	dLM	dH	dLM	dH	dLM	dH	dLM	dH	dLM	dH	dLM	dH	dLM
						dEM		dEM		dEM		dEM		dEM		dEM		dEM
												1				1		
022D0084	239700	504560	sec. 1985				-8.136				-8.141				-8.141			
												-5				-5		
022D0086	230420	505100	sec. 1985				-11.959				-11.965				-11.969			
												-6				-10		
022D0094	238710	505050	sec. 1985				-8.585				-8.590				-8.590			
												-5				-6		
022D0095	239160	505730	sec. 1985				-9.768				-9.775				-9.775			
												-7				-7		
022D0102	239450	506400	sec. 1985				-9.856				-9.859				-9.857			
												-3				-1		
022D0103	239610	506840	sec. 1985				-8.787				-8.791				-8.788			
												-4				-1		
022D0104	230090	507030	sec. 1985				-11.202								-11.202			
																1		
022D0115	239720	507350	sec. 1985				-9.451				-9.453				-9.450			
												-2				1		
022D0120	236710	508370	sec. 1985				-10.309				-10.309							
												0						
022D0131	232520	509610	sec. 1985				-10.594				-10.595				-10.594			
												0				1		
022D0132	233230	510010	sec. 1985				-10.506				-10.509				-10.508			
												-2				-1		

Meetregister Zuid-oost Drenthe 2010

Datum				15/07/1975	01/01/1980		01/01/1985		07/05/1990		12/10/1994		09/07/2000		01/01/2005		15/05/2010	
Eenheid				m	m	mm	m	mm	m	mm	m	mm	m	mm	m	mm	m	mm
Puntnr.	X (RD)	Y (RD)	Type	dH	dH	dLM	dH	dLM	dH	dLM	dH	dLM	dH	dLM	dH	dLM	dH	dLM
						dEM		dEM		dEM		dEM		dEM		dEM		dEM
022D0140	239170	509960	sec. 1985				-9.386				-9.389				-9.388			
												-3				-2		
022D0144	230980	510430	sec. 1985				-11.867				-11.873				-11.876			
												-6				-9		
022D0145	231630	510930	sec. 1985				-11.080				-11.080				-11.079			
												0				2		
022D0149	233760	510440	sec. 1985				-9.325				-9.329							
												-4						
022D0154	237140	510220	sec. 1985				-10.267				-10.269		-10.274	-5	-10.270	4	-10.279	-9
												-2		-7		-3		-12
022D0155	237650	510580	sec. 1985				-12.522		-12.526	-3	-12.525	0						
										-3		-3						
022D0160	238320	510460	sec. 1985				-7.312		-7.315	-3	-7.314	1	-7.317	-3	-7.314	3	-7.322	-8
										-3		-3		-5		-2		-10
022D0164	238870	510380	sec. 1985				-9.461		-9.465	-5	-9.464	2	-9.467	-3	-9.465	2	-9.474	-9
										-5		-3		-6		-4		-13
022D0171	234140	511180	sec. 1985				-10.240								-10.245			
																-4		
022D0175	236930	510840	sec. 1985				-10.117				-10.120							
												-3						
022D0176	238690	511320	sec. 1985				-10.178		-10.183	-6	-10.183	1	-10.188	-5	-10.184	4	-10.192	-8
										-6		-5		-10		-7		-14
022D0181	235380	512380	sec. 1985				-9.981				-9.983		-9.988	-5	-9.985	3	-9.994	-10

Meetregister Zuid-oost Drenthe 2010

Datum				15/07/1975	01/01/1980		01/01/1985		07/05/1990		12/10/1994		09/07/2000		01/01/2005		15/05/2010	
Eenheid				m	m	mm	m	mm	m	mm	m	mm	m	mm	m	mm	m	mm
Puntnr.	X (RD)	Y (RD)	Type	dH	dH	dLM	dH	dLM	dH	dLM	dH	dLM	dH	dLM	dH	dLM	dH	dLM
						dEM		dEM		dEM		dEM		dEM		dEM		dEM
												-2		-7		-4		-14
022D0184	231510	502880	sec. 1985				-11.906				-11.905				-11.844			
												0				62		
022D0196	235480	503000	sec. 1985				-9.667				-9.671				-9.671			
												-4				-4		
022D0199	235080	504260	sec. 1985				-9.748				-9.751				-9.751			
												-3				-3		
022D0200	239740	508140	sec. 1985				-8.015				-8.020							
												-4						
022D0201	232250	510140	sec. 1985				-11.417				-11.419				-11.419			
												-1				-1		
022D0202	235050	511160	sec. 1985				-10.360				-10.364				-10.365			
												-4				-5		
022D0203	238120	512100	sec. 1985				-9.364		-9.370	-5	-9.370	-1	-9.375	-5	-9.373	2	-9.382	-8
										-5		-6		-11		-9		-17
022D0204	230780	507120	sec. 1985				-11.151				-11.150				-11.151			
												1				0		
022D0205	231500	507400	sec. 1985				-10.706				-10.704				-10.704			
												2				2		
022D0206	232440	507760	sec. 1985				-10.097				-10.098				-10.098			
												-1				-1		
022D0207	233400	508300	sec. 1985				-9.962				-9.966				-9.966			
												-4				-5		

Meetregister Zuid-oost Drenthe 2010

Datum				15/07/1975	01/01/1980		01/01/1985		07/05/1990		12/10/1994		09/07/2000		01/01/2005		15/05/2010	
Eenheid				m	m	mm	m	mm	m	mm	m	mm	m	mm	m	mm	m	mm
Puntnr.	X (RD)	Y (RD)	Type	dH	dH	dLM	dH	dLM	dH	dLM	dH	dLM	dH	dLM	dH	dLM	dH	dLM
						dEM		dEM		dEM		dEM		dEM		dEM		dEM
022D0208	234120	508680	sec. 1985				-9.527				-9.529				-9.529			
												-3				-2		
022D0209	233700	509200	sec. 1985				-10.316				-10.320				-10.320			
												-4				-4		
022D0210	236840	509020	sec. 1985				-10.340				-10.340				-10.341			
												-1				-1		
022D0211	237310	509800	sec. 1985				-8.163				-8.164				-8.165			
												-1				-2		
022D0212	236020	507560	sec. 1985				-9.977				-9.977				-9.981			
												0				-4		
022D0213	235780	506560	sec. 1985				-10.554				-10.553				-10.552			
												2				2		
022D0214	235090	505940	sec. 1985				-10.653				-10.654				-10.652			
												-1				1		
022D0215	234540	505110	sec. 1985				-10.920				-10.921				-10.920			
												-2				0		
022D0216	231500	506730	sec. 1985				-11.870				-11.866				-11.866			
												4				4		
022D0217	231500	505910	sec. 1985				-11.705				-11.701				-11.702			
												4				4		
022D0218	233480	503280	sec. 1985				-10.888				-10.889				-10.890			
												0				-2		
022D0219	230280	502720	sec. 1985				-11.720				-11.719				-11.719			

Meetregister Zuid-oost Drenthe 2010

Datum				15/07/1975	01/01/1980		01/01/1985		07/05/1990		12/10/1994		09/07/2000		01/01/2005		15/05/2010	
Eenheid				m	m	mm	m	mm	m	mm	m	mm	m	mm	m	mm	m	mm
Puntnr.	X (RD)	Y (RD)	Type	dH	dH	dLM	dH	dLM	dH	dLM	dH	dLM	dH	dLM	dH	dLM	dH	dLM
						dEM		dEM		dEM		dEM		dEM		dEM		dEM
												1				1		
022D0220	235120	501360	sec. 1985				-10.819				-10.822				-10.819			
												-3				0		
022D0221	234480	501920	sec. 1985				-10.954				-10.956				-10.954			
												-2				0		
022D0222	230310	510110	sec. 1985				-12.094				-12.101				-12.103			
												-7				-9		
022D0223	235640	501140	sec. 1985				-10.090				-10.094				-10.093			
												-5				-3		
022D0224	239330	500330	sec. 1985				-7.975				-7.980				-7.977			
												-5				-2		
022D0226	238090	501270	sec. 1985				-10.284				-10.287				-10.286			
												-3				-2		
022D0227	238670	500830	sec. 1985				-9.494				-9.499				-9.499			
												-5				-5		
022E0030	244840	514600	sec. 1985				-8.909				-8.916				-8.915			
												-8				-7		
022E0044	244600	515100	sec. 1985				-8.492				-8.500				-8.503			
												-8				-11		
022E0075	243420	519100	sec. 1985				-9.278				-9.294							
												-16						
022E0096	241220	522960	sec. 1985				-8.282		-8.290	-7	-8.290	0	-8.295	-5			-8.296	
										-7		-7		-13				-14

Meetregister Zuid-oost Drenthe 2010

Datum				15/07/1975	01/01/1980		01/01/1985		07/05/1990		12/10/1994		09/07/2000		01/01/2005		15/05/2010	
Eenheid				m	m	mm	m	mm	m	mm	m	mm	m	mm	m	mm	m	mm
Puntnr.	X (RD)	Y (RD)	Type	dH	dH	dLM	dH	dLM	dH	dLM	dH	dLM	dH	dLM	dH	dLM	dH	dLM
						dEM		dEM		dEM		dEM		dEM		dEM		dEM
022E0102	243030	523340	sec. 1985				-7.329		-7.337	-8	-7.337	1	-7.342	-5	-7.342	0		
										-8		-8		-13		-13		
022E0151	240470	520600	sec. 1985				-8.433		-8.443	-11	-8.443	0	-8.452	-8	-8.449	3	-8.459	-10
										-11		-11		-19		-17		-27
022E0152	240780	521330	sec. 1985				-8.126		-8.135	-10	-8.136	0	-8.142	-7	-8.140	2	-8.151	-11
										-10		-10		-17		-15		-26
022E0153	241530	520210	sec. 1985				-8.857		-8.866	-9	-8.866	-1	-8.874	-8	-8.872	2	-8.882	-10
										-9		-9		-17		-15		-25
022E0158	242280	523100	sec. 1985				-7.918		-7.925	-7	-7.924	1	-7.927	-3	-7.926	1	-7.931	-5
										-7		-6		-9		-9		-13
022E0159	242350	524370	sec. 1985				-6.464				-6.471				-6.476			
												-7				-12		
022E0166	240420	516400	sec. 1985				-10.418				-10.430				-10.439			
												-12				-21		
022E0167	243220	519550	sec. 1985				-8.917		-8.923	-5	-8.924	-2	-8.931	-7	-8.928	3	-8.938	-10
										-5		-7		-13		-11		-21
022E0168	245120	513580	sec. 1985				-8.662				-8.668				-8.668			
												-6				-6		
022E0169	240860	514650	sec. 1985				-8.653		-8.664	-11	-8.662	1	-8.668	-6	-8.670	-1	-8.679	-9
										-11		-10		-16		-17		-27
022E0170	241360	514420	sec. 1985				-8.833		-8.843	-10	-8.839	4	-8.842	-2	-8.841	1	-8.850	-9
										-10		-6		-9		-7		-17
022E0171	244660	513080	sec. 1985				-8.666				-8.670				-8.669			

Meetregister Zuid-oost Drenthe 2010

Datum				15/07/1975	01/01/1980		01/01/1985		07/05/1990		12/10/1994		09/07/2000		01/01/2005		15/05/2010	
Eenheid				m	m	mm	m	mm	m	mm	m	mm	m	mm	m	mm	m	mm
Puntnr.	X (RD)	Y (RD)	Type	dH	dH	dLM	dH	dLM	dH	dLM	dH	dLM	dH	dLM	dH	dLM	dH	dLM
						dEM		dEM		dEM		dEM		dEM		dEM		dEM
												-4				-4		
022E0172	243820	512920	sec. 1985				-8.675		-8.686	-11	-8.680	6			-8.679		-8.687	-9
										-11		-5				-4		-12
022E0175	244960	519500	sec. 1985				-8.967		-8.974	-7	-8.974	0	-8.979	-6	-8.982	-3	-8.990	-8
										-7		-7		-13		-15		-23
022E0182	249740	523610	sec. 1985				-9.742		-9.748	-7	-9.746	3	-9.752	-6	-9.751	1	-9.760	-9
										-7		-4		-10		-9		-18
022F0073	256750	521720	sec. 1985				-6.985		-6.988	-3								
										-3								
022F0079	251050	524330	sec. 1985				-6.365		-6.372	-8	-6.372	1						
										-8		-7						
022F0080	255440	522120	sec. 1985				-6.045		-6.049	-5	-6.052	-3	-6.056	-4	-6.062	-6	-6.069	-7
										-5		-7		-11		-18		-25
022F0081	255020	524250	sec. 1985				-4.300		-4.303	-4	-4.306	-3	-4.307	-1	-4.313	-6	-4.316	-3
										-4		-6		-7		-13		-16
022F0082	258500	524010	sec. 1985				-5.623		-5.624	0	-5.625	-1	-5.624	1	-5.628	-3	-5.629	-2
										0		-2		-1		-4		-6
022F0083	259590	524260	sec. 1985				-3.274		-3.279	-4	-3.282	-4	-3.286	-4				
										-4		-8		-12				
022F0084	257430	522680	sec. 1985				-5.848		-5.850	-2	-5.851	-2	-5.852	-1	-5.856	-4	-5.859	-3
										-2		-3		-4		-8		-11
022F0095	255100	523940	sec. 1985				-3.969		-3.973	-4	-3.976	-3	-3.977	-2	-3.982	-5	-3.985	-2
										-4		-6		-8		-13		-15

Meetregister Zuid-oost Drenthe 2010

Datum				15/07/1975	01/01/1980		01/01/1985		07/05/1990		12/10/1994		09/07/2000		01/01/2005		15/05/2010	
Eenheid				m	m	mm	m	mm	m	mm	m	mm	m	mm	m	mm	m	mm
Puntnr.	X (RD)	Y (RD)	Type	dH	dH	dLM	dH	dLM	dH	dLM	dH	dLM	dH	dLM	dH	dLM	dH	dLM
						dEM		dEM		dEM		dEM		dEM		dEM		dEM
022F0096	257690	522800	sec. 1985				-6.069		-6.072	-3	-6.076	-4	-6.078	-3	-6.083	-5	-6.089	-6
										-3		-7		-9		-14		-20
022G0001	240530	500200	sec. 1985				-4.434				-4.439				-4.435			
												-5				-1		
022G0002	240890	500660	sec. 1985				-3.159				-3.164							
												-5						
022G0003	241030	500820	sec. 1985				-3.338				-3.344				-3.342			
												-6				-3		
022G0012	241540	501260	sec. 1985				-4.165				-4.168				-4.165			
												-3				0		
022G0014	242100	501600	sec. 1985				0.370				0.365				0.366			
												-5				-4		
022G0019	242230	502520	sec. 1985				-3.627				-3.634				-3.635			
												-7				-8		
022G0020	243120	502490	sec. 1985				1.065				1.064				1.068			
												-1				3		
022G0022	240980	503580	sec. 1985				-6.859				-6.864				-6.863			
												-4				-4		
022G0023	241820	503020	sec. 1985				-5.374				-5.379				-5.378			
												-4				-3		
022G0029	240320	504040	sec. 1985				-7.634				-7.641				-7.641			
												-7				-7		
022G0033	243790	504980	sec. 1985				-2.922				-2.925							

Meetregister Zuid-oost Drenthe 2010

Datum				15/07/1975	01/01/1980		01/01/1985		07/05/1990		12/10/1994		09/07/2000		01/01/2005		15/05/2010	
Eenheid				m	m	mm	m	mm	m	mm	m	mm	m	mm	m	mm	m	mm
Puntnr.	X (RD)	Y (RD)	Type	dH	dH	dLM	dH	dLM	dH	dLM	dH	dLM	dH	dLM	dH	dLM	dH	dLM
						dEM		dEM		dEM		dEM		dEM		dEM		dEM
												-3						
022G0034	243860	504120	sec. 1985				-1.236				-1.234				-1.224			
												2				13		
022G0042	243100	505460	sec. 1985				-4.973				-4.985				-4.993			
												-11				-19		
022G0055	242720	507000	sec. 1985				-5.479				-5.481				-5.480			
												-2				-1		
022G0060	241740	508200	sec. 1985				-7.302				-7.304				-7.304			
												-2				-1		
022G0066	243890	508410	sec. 1985				-7.198				-7.209				-7.208			
												-10				-10		
022G0073	240880	509760	sec. 1985				-9.284		-9.290	-6	-9.287	3	-9.288	-1	-9.285	4	-9.293	-8
										-6		-3		-4		0		-8
022G0080	245080	509240	sec. 1985				-6.644				-6.652				-6.650			
												-8				-6		
022G0081	245470	509700	sec. 1985				-6.039				-6.048				-6.046			
												-9				-7		
022G0085	246820	509740	sec. 1985				-6.042				-6.050				-6.049			
												-8				-6		
022G0102	246530	510400	sec. 1985				-6.500				-6.506				-6.506			
												-6				-6		
022G0112	245920	511060	sec. 1985				-7.797				-7.804				-7.805			
												-8				-9		

Meetregister Zuid-oost Drenthe 2010

Datum				15/07/1975	01/01/1980		01/01/1985		07/05/1990		12/10/1994		09/07/2000		01/01/2005		15/05/2010	
Eenheid				m	m	mm	m	mm	m	mm	m	mm	m	mm	m	mm	m	mm
Puntnr.	X (RD)	Y (RD)	Type	dH	dH	dLM	dH	dLM	dH	dLM	dH	dLM	dH	dLM	dH	dLM	dH	dLM
						dEM		dEM		dEM		dEM		dEM		dEM		dEM
022G0128	243180	506310	sec. 1985				-5.446				-5.451				-5.450			
												-5				-5		
022G0129	242330	507690	sec. 1985				-5.919				-5.921				-5.920			
												-3				-1		
022G0130	241500	509000	sec. 1985				-7.832				-7.834				-7.835			
												-2				-3		
022G0131	240180	509860	sec. 1985				-9.250		-9.257	-8	-9.255	3	-9.255	-1	-9.254	1	-9.261	-7
										-8		-5		-6		-4		-11
022G0132	247200	509960	sec. 1985				-6.506				-6.513				-6.512			
												-7				-5		
022G0133	245100	511570	sec. 1985				-7.904				-7.911				-7.911			
												-7				-7		
022G0134	242830	502110	sec. 1985				-1.431				-1.434				-1.430			
												-3				1		
022G0135	246230	509740	sec. 1985				-6.858				-6.868				-6.866			
												-9				-8		
023A0041	263980	523480	sec. 1985				-2.968				-2.966				-2.965			
												2				3		
023A0044	260560	519070	sec. 1985				-4.867		-4.864	2					-4.856		-4.854	2
										2						11		13
023A0045	261450	519740	sec. 1985				-4.281		-4.284	-3	-4.283	1						
										-3		-1						
023A0046	263200	521690	sec. 1985				-3.022		-3.019	2	-3.018	1	-3.019	-1	-3.018	2	-3.016	2

Meetregister Zuid-oost Drenthe 2010

Datum				15/07/1975	01/01/1980		01/01/1985		07/05/1990		12/10/1994		09/07/2000		01/01/2005		15/05/2010	
Eenheid				m	m	mm	m	mm	m	mm	m	mm	m	mm	m	mm	m	mm
Puntnr.	X (RD)	Y (RD)	Type	dH	dH	dLM	dH	dLM	dH	dLM	dH	dLM	dH	dLM	dH	dLM	dH	dLM
						dEM		dEM		dEM		dEM		dEM		dEM		dEM
										2		3		2		4		6
023A0047	263910	521190	sec. 1985			-2.046		-2.042	4	-2.043	0	-2.046	-3	-2.043	3	-2.041	2	
									4		4		1		3		5	
023A0048	265410	518130	sec. 1985			-2.317		-2.317	0	-2.318	-2	-2.320	-2	-2.319	1	-2.320	0	
									0		-2		-4		-3		-3	
023A0049	264080	518660	sec. 1985			-2.805		-2.806	0	-2.807	-1	-2.805	1	-2.807	-2	-2.805	1	
									0		-1		0		-2		0	
023A0050	266940	523410	sec. 1985			-4.121				-4.118								
											4							
023A0051	262390	524640	sec. 1985			0.495		0.494	-1	0.493	-1			0.492		0.491	-1	
									-1		-2				-3		-4	
023A0052	263980	521970	sec. 1985			-1.394		-1.391	3	-1.391	0							
									3		3							
023A0053	266700	518380	sec. 1985			-2.302		-2.301	1	-2.301	0	-2.304	-3					
									1		1		-2					
023A0058	260400	519120	sec. 1985			-5.052		-5.053	-1	-5.049	5	-5.047	1					
									-1		4		5					
028A0184	229760	498940	sec. 1985			-11.865				-11.865				-11.868				
											0			-2				
028A0194	228390	498830	sec. 1985			-12.693				-12.698				-12.700				
											-4				-6			
028A0228	228970	498950	sec. 1985			-12.526				-12.527				-12.529				
											-2				-4			

Meetregister Zuid-oost Drenthe 2010

Datum				15/07/1975	01/01/1980		01/01/1985		07/05/1990		12/10/1994		09/07/2000		01/01/2005		15/05/2010	
Eenheid				m	m	mm	m	mm	m	mm	m	mm	m	mm	m	mm	m	mm
Puntnr.	X (RD)	Y (RD)	Type	dH	dH	dLM	dH	dLM	dH	dLM	dH	dLM	dH	dLM	dH	dLM	dH	dLM
						dEM		dEM		dEM		dEM		dEM		dEM		dEM
028A0229	228130	499060	sec. 1985				-13.602				-13.610							
												-8						
028B0254	230800	499550	sec. 1985				-12.328				-12.327				-12.327			
											1				1			
028E0080	240080	499860	sec. 1985				-5.036				-5.041							
												-5						
028E0084	240080	499910	sec. 1985				-3.093				-3.098							
												-5						
017G0189	244860	527370	sec. 1990						-7.384		-7.383	1						
												1						
017G0190	245800	526160	sec. 1990						-6.742		-6.740	2						
												2						
017H0179	250760	536480	sec. 1990				-0.493		-0.497	-4	-0.503	-6	-0.512	-9	-0.518	-6		
												-4	-10	-19			-25	
017H0180	254640	534680	sec. 1990				-1.945		-1.951	-5	-1.959	-8						
												-5	-13					
017H0181	259220	533380	sec. 1990				2.101		2.098	-3	2.093	-6	2.087	-6	2.082	-5		
												-3	-9	-14			-19	
017H0182	251680	530540	sec. 1990				-2.185		-2.188	-3	-2.192	-4	-2.198	-5	-2.201	-3		
												-3	-7	-12			-15	
017H0190	255050	532380	sec. 1990				0.392		0.389	-3	0.382	-7	0.377	-4	0.373	-5		
												-3	-10	-15			-19	
017H0201	251780	537400	sec. 1990				-0.125		-0.131	-6	-0.136	-5	-0.145	-9	-0.150	-5		

Meetregister Zuid-oost Drenthe 2010

Datum				15/07/1975	01/01/1980		01/01/1985		07/05/1990		12/10/1994		09/07/2000		01/01/2005		15/05/2010	
Eenheid				m	m	mm	m	mm	m	mm	m	mm	m	mm	m	mm	m	mm
Puntnr.	X (RD)	Y (RD)	Type	dH	dH	dLM	dH	dLM	dH	dLM	dH	dLM	dH	dLM	dH	dLM	dH	dLM
						dEM		dEM		dEM		dEM		dEM		dEM		dEM
												-6		-11		-20		-25
018A0016	269100	543880	sec. 1990						-7.486		-7.500	-14	-7.501	-1	-7.506	-6	-7.510	-3
												-14		-15		-20		-24
018A0017	269090	543080	sec. 1990						-7.300		-7.314	-14	-7.315	-1				
												-14		-15				
018A0023	268420	544300	sec. 1990						-7.478		-7.492	-14	-7.490	2	-7.497	-7	-7.499	-2
												-14		-12		-19		-21
018A0025	268620	544530	sec. 1990						-7.020		-7.035	-15	-7.032	3	-7.040	-9	-7.043	-3
												-15		-12		-20		-23
018A0109	268700	541690	sec. 1990						-6.749		-6.767	-18	-6.775	-7	-6.785	-10	-6.789	-4
												-18		-25		-35		-40
018A0110	269160	542090	sec. 1990						-6.818		-6.832	-15	-6.837	-5				
												-15		-19				
018A0121	266300	540150	sec. 1990						-6.120		-6.174	-55	-6.208	-33	-6.230	-22	-6.239	-10
												-55		-88		-110		-120
018A0123	267280	540750	sec. 1990						-6.840		-6.882	-43	-6.906	-24				
												-43		-67				
018A0149	268340	541420	sec. 1990						-6.756		-6.776	-21	-6.788	-11	-6.798	-11	-6.804	-6
												-21		-32		-42		-48
018A0153	268020	538450	sec. 1990						-5.643		-5.673	-30	-5.688	-16	-5.703	-14	-5.710	-7
												-30		-46		-60		-68
018A0160	265440	538130	sec. 1990						-4.587		-4.625	-39	-4.648	-23	-4.668	-20	-4.677	-9
												-39		-61		-81		-91

Meetregister Zuid-oost Drenthe 2010

Datum				15/07/1975	01/01/1980		01/01/1985		07/05/1990		12/10/1994		09/07/2000		01/01/2005		15/05/2010	
Eenheid				m	m	mm	m	mm	m	mm	m	mm	m	mm	m	mm	m	mm
Puntnr.	X (RD)	Y (RD)	Type	dH	dH	dLM	dH	dLM	dH	dLM	dH	dLM	dH	dLM	dH	dLM	dH	dLM
						dEM		dEM		dEM		dEM		dEM		dEM		dEM
018A0163	265580	539060	sec. 1990						-4.948		-4.997	-49	-5.028	-31	-5.051	-23	-5.062	-11
												-49		-80		-103		-113
018C0044	265640	537300	sec. 1990						-5.012		-5.036	-24	-5.049	-13	-5.064	-15	-5.072	-8
												-24		-37		-52		-60
018C0121	268160	537010	sec. 1990						-4.845		-4.861	-15	-4.865	-5	-4.876	-10	-4.878	-3
												-15		-20		-30		-33
018C0152	261100	535380	sec. 1990						-5.792		-5.801	-9	-5.814	-13				
												-9		-22				
018C0153	264080	534940	sec. 1990						-5.575		-5.586	-11	-5.588	-2	-5.596	-8	-5.600	-4
												-11		-13		-22		-26
018C0154	264840	536310	sec. 1990						-5.292		-5.307	-15	-5.312	-5	-5.323	-11	-5.328	-5
												-15		-20		-31		-36
018C0155	264880	534330	sec. 1990						-4.100		-4.109	-9	-4.111	-3	-4.118	-7	-4.122	-3
												-9		-11		-18		-22
018C0156	263920	531960	sec. 1990						-3.492		-3.502	-10	-3.505	-3	-3.515	-11		
												-10		-13		-24		
018C0157	263070	528640	sec. 1990						2.357		2.356	-1			2.349			
												-1				-8		
018C0158	262930	527030	sec. 1990						1.160		1.160	1			1.156		1.154	-2
												1				-4		-6
018C0159	260130	533670	sec. 1990						5.799		5.794	-5	5.787	-7				
												-5		-12				
018C0160	266250	535550	sec. 1990						-4.405		-4.417	-12	-4.420	-3	-4.423	-3	-4.426	-3

Meetregister Zuid-oost Drenthe 2010

Datum				15/07/1975	01/01/1980		01/01/1985		07/05/1990		12/10/1994		09/07/2000		01/01/2005		15/05/2010	
Eenheid				m	m	mm	m	mm	m	mm	m	mm	m	mm	m	mm	m	mm
Puntnr.	X (RD)	Y (RD)	Type	dH	dH	dLM	dH	dLM	dH	dLM	dH	dLM	dH	dLM	dH	dLM	dH	dLM
						dEM		dEM		dEM		dEM		dEM		dEM		dEM
												-12		-15		-18		-21
022B0130	235120	514930	sec. 1990						-10.432		-10.430	1	-10.436	-6	-10.436	1	-10.447	-12
												1		-5		-4		-16
022B0131	234700	515390	sec. 1990						-10.272		-10.270	2	-10.273	-3	-10.275	-2	-10.286	-11
												2		-1		-3		-14
022B0147	237270	513990	sec. 1990						-9.911		-9.913	-2	-9.920	-7	-9.921	-1	-9.931	-10
												-2		-9		-10		-20
022B0159	237900	513590	sec. 1990						-10.422		-10.424	-3	-10.431	-7	-10.432	-1	-10.442	-10
												-3		-10		-11		-20
022B0181	234920	516460	sec. 1990						-9.807		-9.810	-2	-9.815	-5	-9.817	-2	-9.829	-12
												-2		-7		-9		-21
022B0182	237080	518380	sec. 1990						-8.226		-8.227	-2	-8.235	-7	-8.235	-1	-8.247	-12
												-2		-9		-10		-21
022B0183	236230	514380	sec. 1990						-9.670		-9.669	2	-9.675	-6	-9.675	0	-9.685	-10
												2		-5		-4		-15
022D0242	239560	510510	sec. 1990						-3.535		-3.536	0	-3.538	-2	-3.540	-2	-3.550	-11
												0		-2		-4		-15
022E0003	241970	512540	sec. 1990						-8.650		-8.646	4	-8.648	-2	-8.646	2	-8.654	-8
												4		2		4		-4
022E0162	244530	522830	sec. 1990						-6.617		-6.617	0	-6.621	-5	-6.623	-2	-6.630	-7
												0		-4		-6		-13
022E0177	240180	518570	sec. 1990						-9.277		-9.282	-5	-9.289	-7	-9.289	0	-9.302	-13
												-5		-13		-12		-25

Meetregister Zuid-oost Drenthe 2010

Datum				15/07/1975	01/01/1980		01/01/1985		07/05/1990		12/10/1994		09/07/2000		01/01/2005		15/05/2010	
Eenheid				m	m	mm	m	mm	m	mm	m	mm	m	mm	m	mm	m	mm
Puntnr.	X (RD)	Y (RD)	Type	dH	dH	dLM	dH	dLM	dH	dLM	dH	dLM	dH	dLM	dH	dLM	dH	dLM
						dEM		dEM		dEM		dEM		dEM		dEM		dEM
022E0180	243710	521120	sec. 1990						-7.836		-7.836	-1	-7.841	-5	-7.839	2	-7.848	-10
												-1		-5		-3		-13
022E0190	242450	520160	sec. 1990						-8.391		-8.392	-1	-8.398	-6	-8.395	3		
												-1		-6		-4		
022E0191	241020	522020	sec. 1990						-8.009		-8.009	1	-8.014	-5	-8.011	2	-8.018	-7
												1		-4		-2		-9
022E0192	245180	521580	sec. 1990						-8.006		-8.006	0	-8.012	-7	-8.012	1	-8.021	-9
												0		-7		-6		-15
022E0193	246080	523960	sec. 1990						-8.998		-8.997	2						
												2						
022E0199	243610	517920	sec. 1990						-8.927		-8.925	3	-8.931	-6			-8.940	
												3		-4				-13
022E0200	243500	514000	sec. 1990						-9.316		-9.312	4	-9.315	-3	-9.313	3	-9.323	-10
												4		1		4		-7
022E0201	243790	513420	sec. 1990						-9.263		-9.258	5	-9.261	-3	-9.257	4	-9.267	-10
												5		2		7		-4
022E0203	245800	524560	sec. 1990						-6.718		-6.716	1	-6.724	-8				
												1		-7				
022F0072	259560	519630	sec. 1990						-5.981		-5.982	-1						
												-1						
022F0075	256470	519210	sec. 1990						-7.868		-7.862	6	-7.862	0	-7.868	-6	-7.873	-6
												6		6		0		-5
022F0076	257990	521000	sec. 1990						-6.544		-6.542	2						

Meetregister Zuid-oost Drenthe 2010

Datum				15/07/1975	01/01/1980		01/01/1985		07/05/1990		12/10/1994		09/07/2000		01/01/2005		15/05/2010	
Eenheid				m	m	mm	m	mm	m	mm	m	mm	m	mm	m	mm	m	mm
Puntnr.	X (RD)	Y (RD)	Type	dH	dH	dLM	dH	dLM	dH	dLM	dH	dLM	dH	dLM	dH	dLM	dH	dLM
						dEM		dEM		dEM		dEM		dEM		dEM		dEM
												2						
022F0077	252580	519250	sec. 1990						-8.741		-8.743	-1						
												-1						
022F0089	253140	522240	sec. 1990						-6.485		-6.489	-5	-6.497	-8	-6.509	-12	-6.518	-10
												-5		-13		-24		-34
022F0091	252110	520840	sec. 1990						-6.623		-6.626	-3	-6.632	-5	-6.640	-8	-6.646	-7
												-3		-9		-16		-23
022F0092	259290	521140	sec. 1990						-7.436		-7.432	4					-7.452	
												4						-16
022F0093	258440	521600	sec. 1990						-7.331		-7.342	-11	-7.357	-15				
												-11		-26				
022F0097	252230	522320	sec. 1990						-10.004		-10.006	-1						
												-1						
022F0098	251500	522820	sec. 1990						-7.530		-7.531	-1	-7.538	-7	-7.543	-5	-7.548	-5
												-1		-8		-13		-18
022F0102	259290	521200	sec. 1990						-5.207		-5.203	5						
												5						
022F0103	258730	521510	sec. 1990						-5.670		-5.671	-2						
												-2						
022F0104	258140	521750	sec. 1990						-5.004		-5.021	-18						
												-18						
022F0106	253950	520650	sec. 1990						-7.055		-7.056	-1						
												-1						

Meetregister Zuid-oost Drenthe 2010

Datum				15/07/1975	01/01/1980		01/01/1985		07/05/1990		12/10/1994		09/07/2000		01/01/2005		15/05/2010	
Eenheid				m	m	mm	m	mm	m	mm	m	mm	m	mm	m	mm	m	mm
Puntnr.	X (RD)	Y (RD)	Type	dH	dH	dLM	dH	dLM	dH	dLM	dH	dLM	dH	dLM	dH	dLM	dH	dLM
						dEM		dEM		dEM		dEM		dEM		dEM		dEM
022F0108	257050	519360	sec. 1990						-7.217		-7.205	12						
												12						
022F0110	254800	522190	sec. 1990						-6.803		-6.808	-6						
												-6						
022F0112	257100	522330	sec. 1990						-5.908		-5.910	-2	-5.910	0				
												-2		-2				
022F0113	259640	520940	sec. 1990						-4.947		-4.951	-4	-4.959	-8				
												-4		-12				
022F0114	259650	520940	sec. 1990						-4.761		-4.810	-49	-4.835	-25				
												-49		-74				
022F0115	259200	521160	sec. 1990						-5.025		-5.022	4	-5.033	-11				
												4		-7				
022F0116	256120	520180	sec. 1990						-6.972		-6.974	-2						
												-2						
022F0117	256220	519220	sec. 1990						-7.612		-7.617	-5						
												-5						
022F0118	258820	520520	sec. 1990						-6.205		-6.230	-25						
												-25						
022F0119	250650	520070	sec. 1990						-8.243		-8.244	0	-8.252	-8	-8.255	-4	-8.260	-5
												0		-9		-12		-17
022F0120	257820	520590	sec. 1990						-6.353		-6.343	10						
												10						
022F0121	251920	521730	sec. 1990						-6.403		-6.406	-4	-6.412	-6	-6.419	-7	-6.426	-7

Meetregister Zuid-oost Drenthe 2010

Datum				15/07/1975	01/01/1980		01/01/1985		07/05/1990		12/10/1994		09/07/2000		01/01/2005		15/05/2010	
Eenheid				m	m	mm	m	mm	m	mm	m	mm	m	mm	m	mm	m	mm
Puntnr.	X (RD)	Y (RD)	Type	dH	dH	dLM	dH	dLM	dH	dLM	dH	dLM	dH	dLM	dH	dLM	dH	dLM
						dEM		dEM		dEM		dEM		dEM		dEM		dEM
												-4		-10		-17		-23
022G0089	240490	510380	sec. 1990						-9.406		-9.403	3	-9.403	0				
												3		3				
022G0104	241030	511880	sec. 1990						-9.869		-9.867	2	-9.868	-1	-9.868	0	-9.877	-9
												2		1		1		-8
022G0143	240610	510440	sec. 1990						-9.193		-9.189	3	-9.190	-1	-9.189	1	-9.196	-8
												3		3		4		-4
022G0144	240260	511220	sec. 1990						-9.852		-9.848	4	-9.847	1	-9.847	1	-9.855	-9
												4		4		5		-4
022G0146	243020	512460	sec. 1990						-8.979		-8.974	5	-8.976	-3	-8.974	3	-8.981	-8
												5		3		5		-2
023A0059	264320	521610	sec. 1990						-1.861		-1.862	-1	-1.863	-1	-1.862	1	-1.860	2
												-1		-2		0		1
023A0061	260580	519480	sec. 1990						-4.754		-4.749	5						
												5						
023A0062	261330	520420	sec. 1990						-4.164		-4.161	3						
												3						
023A0063	260690	520480	sec. 1990						-5.091		-5.089	3						
												3						
000A1042	204197	533519	sec. 1994								-13.469				-13.472			
																-3		
000A1043	204208	533541	sec. 1994								-13.564				-13.567			
																-3		

Meetregister Zuid-oost Drenthe 2010

Datum				15/07/1975	01/01/1980		01/01/1985		07/05/1990		12/10/1994		09/07/2000		01/01/2005		15/05/2010	
Eenheid				m	m	mm	m	mm	m	mm	m	mm	m	mm	m	mm	m	mm
Puntnr.	X (RD)	Y (RD)	Type	dH	dH	dLM	dH	dLM	dH	dLM	dH	dLM	dH	dLM	dH	dLM	dH	dLM
						dEM		dEM		dEM		dEM		dEM		dEM		dEM
000A2040	273210	552510	sec. 1994								-11.343				-11.343			
																0		
000A2070	194100	551560	sec. 1994								-18.536				-18.548			
																-12		
000A2470	220010	550010	sec. 1994								-9.338				-9.341			
																-3		
000A2598	180100	533300	sec. 1994								-23.368				-23.369			
																0		
000A2629	224970	512840	sec. 1994								-13.602		-13.600	2	-13.601	0	-13.607	-6
														2		1		-5
000A2631	238460	537810	sec. 1994								-3.618		-3.621	-2	-3.618	2	-3.617	2
														-2		0		2
000A2734	195160	519110	sec. 1994								-16.672				-16.673			
																0		
000A3300	225940	537540	sec. 1994								-6.006				-6.004			
																2		
000A4031	172350	513020	sec. 1994								-16.789				-16.793			
																-4		
000A4047	191510	507241	sec. 1994								-14.822				-14.826			
																-5		
000B0200	275670	552180	sec. 1994								-11.654				-11.648			
																6		
011D0003	196980	550270	sec. 1994								-17.022				-17.031			

Meetregister Zuid-oost Drenthe 2010

Datum				15/07/1975	01/01/1980		01/01/1985		07/05/1990		12/10/1994		09/07/2000		01/01/2005		15/05/2010	
Eenheid				m	m	mm	m	mm	m	mm	m	mm	m	mm	m	mm	m	mm
Puntnr.	X (RD)	Y (RD)	Type	dH	dH	dLM	dH	dLM	dH	dLM	dH	dLM	dH	dLM	dH	dLM	dH	dLM
						dEM		dEM		dEM		dEM		dEM		dEM		dEM
																	-9	
011D0005	198090	550560	sec. 1994								-16.673				-16.681			
																	-8	
011D0007	192250	551010	sec. 1994								-17.564				-17.577			
																	-13	
011D0008	192990	551410	sec. 1994								-18.653				-18.668			
																	-15	
011D0009	194100	551580	sec. 1994								-17.946				-17.958			
																	-12	
011D0010	195380	551330	sec. 1994								-17.207				-17.219			
																	-12	
011D0012	199920	551640	sec. 1994								-14.994				-15.002			
																	-8	
011D0143	198630	550840	sec. 1994								-15.333				-15.341			
																	-8	
011D0151	196580	551900	sec. 1994								-17.949				-17.966			
																	-17	
011D0173	194000	551550	sec. 1994								-17.612				-17.624			
																	-12	
011D0174	193010	550020	sec. 1994								-17.260				-17.271			
																	-11	
011D0194	197100	551210	sec. 1994								-17.738				-17.749			
																	-11	

Meetregister Zuid-oost Drenthe 2010

Datum				15/07/1975	01/01/1980		01/01/1985		07/05/1990		12/10/1994		09/07/2000		01/01/2005		15/05/2010	
Eenheid				m	m	mm	m	mm	m	mm	m	mm	m	mm	m	mm	m	mm
Puntnr.	X (RD)	Y (RD)	Type	dH	dH	dLM	dH	dLM	dH	dLM	dH	dLM	dH	dLM	dH	dLM	dH	dLM
						dEM		dEM		dEM		dEM		dEM		dEM		dEM
011D0207	195930	551630	sec. 1994								-17.085				-17.096			
																-11		
011D0212	192700	550540	sec. 1994								-18.233				-18.244			
																-12		
011D0218	197380	550440	sec. 1994								-17.131				-17.140			
																-9		
011G0001	204360	550820	sec. 1994								-16.631				-16.635			
																-5		
011G0003	204940	550450	sec. 1994								-13.031				-13.035			
																-4		
011G0004	205430	550780	sec. 1994								-16.179				-16.187			
																-8		
011G0005	205560	550900	sec. 1994								-14.933				-14.936			
																-3		
011G0011	209740	550080	sec. 1994								-14.469				-14.473			
																-4		
011G0013	206250	551500	sec. 1994								-15.547				-15.554			
																-7		
011G0018	200760	552350	sec. 1994								-16.080				-16.086			
																-5		
011G0021	207460	552600	sec. 1994								-15.848				-15.861			
																-13		
011G0022	207820	552920	sec. 1994								-14.982				-14.987			

Meetregister Zuid-oost Drenthe 2010

Datum				15/07/1975	01/01/1980		01/01/1985		07/05/1990		12/10/1994		09/07/2000		01/01/2005		15/05/2010	
Eenheid				m	m	mm	m	mm	m	mm	m	mm	m	mm	m	mm	m	mm
Puntnr.	X (RD)	Y (RD)	Type	dH	dH	dLM	dH	dLM	dH	dLM	dH	dLM	dH	dLM	dH	dLM	dH	dLM
						dEM		dEM		dEM		dEM		dEM		dEM		dEM
																	-5	
011G0026	201750	553110	sec. 1994								-16.564				-16.569			
																	-5	
011G0030	208970	553880	sec. 1994								-14.251				-14.256			
																	-5	
011G0121	204370	550020	sec. 1994								-15.315				-15.317			
																	-2	
011G0130	201210	551380	sec. 1994								-18.119				-18.125			
																	-6	
011G0131	200300	551900	sec. 1994								-16.266				-16.272			
																	-7	
011G0195	203760	551700	sec. 1994								-14.848				-14.853			
																	-5	
011G0196	206900	552050	sec. 1994								-16.143				-16.152			
																	-8	
011G0219	209570	553280	sec. 1994								-14.301				-14.304			
																	-4	
011G0221	204800	550320	sec. 1994								-15.513				-15.515			
																	-2	
011G0234	203250	550580	sec. 1994								-16.954				-16.961			
																	-7	
011G0235	202630	550220	sec. 1994								-17.208				-17.216			
																	-8	

Meetregister Zuid-oost Drenthe 2010

Datum				15/07/1975	01/01/1980		01/01/1985		07/05/1990		12/10/1994		09/07/2000		01/01/2005		15/05/2010	
Eenheid				m	m	mm	m	mm	m	mm	m	mm	m	mm	m	mm	m	mm
Puntnr.	X (RD)	Y (RD)	Type	dH	dH	dLM	dH	dLM	dH	dLM	dH	dLM	dH	dLM	dH	dLM	dH	dLM
						dEM		dEM		dEM		dEM		dEM		dEM		dEM
011H0004	213270	550970	sec. 1994								-11.779				-11.769			
																11		
011H0006	214270	550960	sec. 1994								-11.184				-11.186			
																-2		
011H0008	211840	551610	sec. 1994								-13.738				-13.750			
																-12		
011H0009	212280	551080	sec. 1994								-12.277				-12.282			
																-5		
011H0015	215850	551860	sec. 1994								-10.577				-10.586			
																-9		
011H0018	211070	552480	sec. 1994								-12.668				-12.674			
																-6		
011H0163	215650	550460	sec. 1994								-9.238				-9.239			
																0		
011H0167	210500	550790	sec. 1994								-13.981				-13.985			
																-4		
011H0168	215290	551400	sec. 1994								-10.215				-10.222			
																-7		
011H0181	210120	552690	sec. 1994								-13.114				-13.118			
																-4		
012C0004	225120	550400	sec. 1994								-6.158				-6.164			
																-6		
012C0006	225450	550920	sec. 1994								-6.578				-6.587			

Meetregister Zuid-oost Drenthe 2010

Datum				15/07/1975	01/01/1980		01/01/1985		07/05/1990		12/10/1994		09/07/2000		01/01/2005		15/05/2010	
Eenheid				m	m	mm	m	mm	m	mm	m	mm	m	mm	m	mm	m	mm
Puntnr.	X (RD)	Y (RD)	Type	dH	dH	dLM	dH	dLM	dH	dLM	dH	dLM	dH	dLM	dH	dLM	dH	dLM
						dEM		dEM		dEM		dEM		dEM		dEM		dEM
																	-9	
012C0007	228660	550710	sec. 1994								-4.433				-4.443			
																	-10	
012C0008	228860	550560	sec. 1994								-5.545				-5.557			
																	-12	
012C0009	229480	550190	sec. 1994								-4.061				-4.065			
																	-5	
012C0010	221370	551610	sec. 1994								-7.598				-7.613			
																	-15	
012C0011	222700	551520	sec. 1994								-7.503				-7.515			
																	-12	
012C0012	223350	551420	sec. 1994								-5.864				-5.872			
																	-9	
012C0017	225830	551510	sec. 1994								-6.116				-6.131			
																	-15	
012C0030	226260	552060	sec. 1994								-5.435				-5.455			
																	-20	
012C0094	220350	550460	sec. 1994								-7.830				-7.834			
																	-4	
012C0096	220540	552100	sec. 1994								-8.653				-8.662			
																	-9	
012C0125	226190	551900	sec. 1994								-4.623				-4.639			
																	-17	

Meetregister Zuid-oost Drenthe 2010

Datum				15/07/1975	01/01/1980		01/01/1985		07/05/1990		12/10/1994		09/07/2000		01/01/2005		15/05/2010	
Eenheid				m	m	mm	m	mm	m	mm	m	mm	m	mm	m	mm	m	mm
Puntnr.	X (RD)	Y (RD)	Type	dH	dH	dLM	dH	dLM	dH	dLM	dH	dLM	dH	dLM	dH	dLM	dH	dLM
						dEM		dEM		dEM		dEM		dEM		dEM		dEM
012C0128	222000	551540	sec. 1994								-8.000				-8.012			
																-12		
012C0129	224040	551000	sec. 1994								-7.793				-7.801			
																-8		
012C0140	227090	551600	sec. 1994								-4.320				-4.335			
																-15		
012D0003	235600	550060	sec. 1994								-3.278				-3.288			
																-11		
012D0004	236660	550660	sec. 1994								-4.618				-4.630			
																-12		
012D0006	237140	550960	sec. 1994								-4.461				-4.472			
																-11		
012D0010	239510	550600	sec. 1994								-3.195				-3.200			
																-5		
012D0015	237100	551220	sec. 1994								-5.117				-5.128			
																-11		
012D0147	238610	550920	sec. 1994								-4.175				-4.182			
																-7		
012D0182	237380	551300	sec. 1994								-5.278				-5.289			
																-11		
012D0183	238200	551070	sec. 1994								-5.349				-5.358			
																-9		
012G0001	240200	550500	sec. 1994								-3.117				-3.121			

Meetregister Zuid-oost Drenthe 2010

Datum				15/07/1975	01/01/1980		01/01/1985		07/05/1990		12/10/1994		09/07/2000		01/01/2005		15/05/2010	
Eenheid				m	m	mm	m	mm	m	mm	m	mm	m	mm	m	mm	m	mm
Puntnr.	X (RD)	Y (RD)	Type	dH	dH	dLM	dH	dLM	dH	dLM	dH	dLM	dH	dLM	dH	dLM	dH	dLM
						dEM		dEM		dEM		dEM		dEM		dEM		dEM
																	-4	
012G0007	242320	551180	sec. 1994								-1.820				-1.822			
																	-2	
012G0008	244260	551720	sec. 1994								-1.657				-1.659			
																	-3	
012G0065	240100	550470	sec. 1994								-3.176				-3.181			
																	-5	
012G0066	242340	551180	sec. 1994								-2.545				-2.548			
																	-3	
012G0172	241480	550860	sec. 1994								-1.691				-1.696			
																	-5	
012G0174	247690	550080	sec. 1994								-0.892				-0.895			
																	-3	
012G0175	246800	550410	sec. 1994								-1.264				-1.266			
																	-2	
012G0177	245090	551260	sec. 1994								-1.606				-1.607			
																	-1	
012G0184	245660	550860	sec. 1994								-1.138				-1.139			
																	-1	
012G0188	246650	550500	sec. 1994								-0.558				-0.559			
																	-2	
012G0189	241510	550490	sec. 1994								-0.924				-0.926			
																	-3	

Meetregister Zuid-oost Drenthe 2010

Datum				15/07/1975	01/01/1980		01/01/1985		07/05/1990		12/10/1994		09/07/2000		01/01/2005		15/05/2010	
Eenheid				m	m	mm	m	mm	m	mm	m	mm	m	mm	m	mm	m	mm
Puntnr.	X (RD)	Y (RD)	Type	dH	dH	dLM	dH	dLM	dH	dLM	dH	dLM	dH	dLM	dH	dLM	dH	dLM
						dEM		dEM		dEM		dEM		dEM		dEM		dEM
012G0204	243270	551450	sec. 1994								-3.166				-3.191			
																-25		
012H0005	255390	550790	sec. 1994								-11.431				-11.440			
																-9		
012H0011	258670	553140	sec. 1994								-10.987				-10.993			
																-6		
012H0061	255600	550010	sec. 1994								-10.812				-10.820			
																-8		
012H0062	259190	550200	sec. 1994								-9.587				-9.590			
																-4		
012H0111	259120	553550	sec. 1994								-12.458				-12.463			
																-4		
012H0115	256140	551300	sec. 1994								-10.946				-10.950			
																-5		
012H0129	252810	550200	sec. 1994								-9.138				-9.143			
																-5		
012H0154	258770	550950	sec. 1994								-11.385				-11.387			
																-2		
012H0178	253810	550430	sec. 1994								-12.626				-12.631			
																-5		
013C0005	268860	550680	sec. 1994								-9.616				-9.618			
																-2		
013C0006	263340	551880	sec. 1994								-9.477				-9.479			

Meetregister Zuid-oost Drenthe 2010

Datum				15/07/1975	01/01/1980		01/01/1985		07/05/1990		12/10/1994		09/07/2000		01/01/2005		15/05/2010	
Eenheid				m	m	mm	m	mm	m	mm	m	mm	m	mm	m	mm	m	mm
Puntnr.	X (RD)	Y (RD)	Type	dH	dH	dLM	dH	dLM	dH	dLM	dH	dLM	dH	dLM	dH	dLM	dH	dLM
						dEM		dEM		dEM		dEM		dEM		dEM		dEM
																-2		
013C0013	269820	551380	sec. 1994								-9.314				-9.313			
																1		
013C0014	262640	552860	sec. 1994								-10.229				-10.231			
																-2		
013C0020	262040	553680	sec. 1994								-9.924				-9.927			
																-2		
013C0023	265970	553160	sec. 1994								-11.556				-11.559			
																-3		
013C0024	266840	553340	sec. 1994								-11.710				-11.713			
																-4		
013C0026	260780	554790	sec. 1994								-12.058				-12.062			
																-4		
013C0106	264180	550730	sec. 1994								-9.021				-9.024			
																-3		
013C0107	263760	551240	sec. 1994								-10.442				-10.443			
																-1		
013C0115	263800	551180	sec. 1994								-9.653				-9.655			
																-2		
013C0129	264980	554400	sec. 1994								-11.660				-11.663			
																-3		
013C0130	265680	553610	sec. 1994								-12.167				-12.168			
																-1		

Meetregister Zuid-oost Drenthe 2010

Datum				15/07/1975	01/01/1980		01/01/1985		07/05/1990		12/10/1994		09/07/2000		01/01/2005		15/05/2010	
Eenheid				m	m	mm	m	mm	m	mm	m	mm	m	mm	m	mm	m	mm
Puntnr.	X (RD)	Y (RD)	Type	dH	dH	dLM	dH	dLM	dH	dLM	dH	dLM	dH	dLM	dH	dLM	dH	dLM
						dEM		dEM		dEM		dEM		dEM		dEM		dEM
013C0131	267580	553350	sec. 1994								-11.583				-11.585			
																-2		
013C0132	268160	552440	sec. 1994								-11.088				-11.090			
																-2		
013C0133	268260	551800	sec. 1994								-10.582				-10.584			
																-2		
013C0163	269210	550090	sec. 1994								-9.512				-9.513			
																-2		
013C0178	264670	550050	sec. 1994								-9.242				-9.244			
																-2		
013C0205	263140	550750	sec. 1994								-9.558				-9.562			
																-3		
013C0206	263580	551080	sec. 1994								-9.171				-9.175			
																-4		
013C0208	260310	554390	sec. 1994								-11.816				-11.819			
																-3		
013C0213	265960	553340	sec. 1994								-11.664				-11.666			
																-2		
013C0214	268920	550770	sec. 1994								-9.158				-9.162			
																-3		
013C0220	267840	552880	sec. 1994								-11.277				-11.279			
																-2		
013C0221	268510	551310	sec. 1994								-10.091				-10.093			

Meetregister Zuid-oost Drenthe 2010

Datum				15/07/1975	01/01/1980		01/01/1985		07/05/1990		12/10/1994		09/07/2000		01/01/2005		15/05/2010	
Eenheid				m	m	mm	m	mm	m	mm	m	mm	m	mm	m	mm	m	mm
Puntnr.	X (RD)	Y (RD)	Type	dH	dH	dLM	dH	dLM	dH	dLM	dH	dLM	dH	dLM	dH	dLM	dH	dLM
						dEM		dEM		dEM		dEM		dEM		dEM		dEM
																	-2	
013C0222	263330	552960	sec. 1994								-10.635				-10.634			
																	0	
013D0005	274240	551300	sec. 1994								-10.138				-10.136			
																	2	
013D0006	271280	552130	sec. 1994								-10.491				-10.490			
																	2	
013D0008	273190	552500	sec. 1994								-10.185				-10.187			
																	-2	
013D0009	273280	552550	sec. 1994								-9.947				-9.947			
																	-1	
013D0087	270570	551670	sec. 1994								-10.409				-10.408			
																	1	
013D0123	273580	550540	sec. 1994								-9.857				-9.854			
																	3	
013D0133	273380	552360	sec. 1994								-9.180				-9.179			
																	1	
013D0140	274460	552280	sec. 1994								-11.915				-11.911			
																	4	
013D0146	275690	552150	sec. 1994								-10.850				-10.843			
																	7	
015G0001	169810	525100	sec. 1994								-22.900				-22.902			
																	-2	

Meetregister Zuid-oost Drenthe 2010

Datum				15/07/1975	01/01/1980		01/01/1985		07/05/1990		12/10/1994		09/07/2000		01/01/2005		15/05/2010	
Eenheid				m	m	mm	m	mm	m	mm	m	mm	m	mm	m	mm	m	mm
Puntnr.	X (RD)	Y (RD)	Type	dH	dH	dLM	dH	dLM	dH	dLM	dH	dLM	dH	dLM	dH	dLM	dH	dLM
						dEM		dEM		dEM		dEM		dEM		dEM		dEM
015G0002	169870	528200	sec. 1994								-22.699				-22.704			
																-5		
015G0004	169870	527410	sec. 1994								-23.169				-23.174			
																-5		
015G0005	169900	529300	sec. 1994								-22.952				-22.955			
																-3		
015G0006	169910	530420	sec. 1994								-23.003				-23.006			
																-3		
015G0008	169820	525630	sec. 1994								-23.047				-23.051			
																-4		
015H0004	171970	526480	sec. 1994								-23.076				-23.078			
																-2		
015H0005	174300	526310	sec. 1994								-22.815				-22.818			
																-3		
015H0007	177320	526330	sec. 1994								-25.093				-25.100			
																-7		
015H0008	179390	526420	sec. 1994								-22.079				-22.083			
																-4		
015H0009	179800	526780	sec. 1994								-22.341				-22.344			
																-2		
015H0017	179760	529000	sec. 1994								-22.192				-22.195			
																-3		
015H0022	172460	530450	sec. 1994								-23.262				-23.264			

Meetregister Zuid-oost Drenthe 2010

Datum				15/07/1975	01/01/1980		01/01/1985		07/05/1990		12/10/1994		09/07/2000		01/01/2005		15/05/2010	
Eenheid				m	m	mm	m	mm	m	mm	m	mm	m	mm	m	mm	m	mm
Puntnr.	X (RD)	Y (RD)	Type	dH	dH	dLM	dH	dLM	dH	dLM	dH	dLM	dH	dLM	dH	dLM	dH	dLM
						dEM		dEM		dEM		dEM		dEM		dEM		dEM
																	-2	
015H0024	175540	530400	sec. 1994								-20.110				-20.112			
																	-2	
015H0026	170240	531180	sec. 1994								-22.687				-22.690			
																	-3	
015H0027	176580	531240	sec. 1994								-22.455				-22.462			
																	-7	
015H0028	178930	531270	sec. 1994								-22.370				-22.372			
																	-2	
015H0029	179350	531510	sec. 1994								-21.866				-21.869			
																	-2	
015H0030	179470	531080	sec. 1994								-22.204				-22.208			
																	-3	
015H0036	179080	532580	sec. 1994								-21.968				-21.970			
																	-3	
015H0048	178420	535360	sec. 1994								-20.174				-20.177			
																	-3	
015H0049	179440	536060	sec. 1994								-22.631				-22.635			
																	-5	
015H0053	178420	535300	sec. 1994								-19.825				-19.828			
																	-3	
015H0054	179820	530940	sec. 1994								-22.389				-22.391			
																	-2	

Meetregister Zuid-oost Drenthe 2010

Datum				15/07/1975	01/01/1980		01/01/1985		07/05/1990		12/10/1994		09/07/2000		01/01/2005		15/05/2010	
Eenheid				m	m	mm	m	mm	m	mm	m	mm	m	mm	m	mm	m	mm
Puntnr.	X (RD)	Y (RD)	Type	dH	dH	dLM	dH	dLM	dH	dLM	dH	dLM	dH	dLM	dH	dLM	dH	dLM
						dEM		dEM		dEM		dEM		dEM		dEM		dEM
015H0055	178680	534450	sec. 1994								-22.168				-22.171			
																-3		
015H0056	179620	530300	sec. 1994								-21.873				-21.875			
																-2		
015H0059	171520	530520	sec. 1994								-22.686				-22.688			
																-2		
015H0060	173190	530500	sec. 1994								-22.330				-22.333			
																-3		
015H0061	173800	531160	sec. 1994								-22.850				-22.852			
																-2		
015H0075	170890	526430	sec. 1994								-22.824				-22.829			
																-6		
015H0076	172430	526460	sec. 1994								-22.914				-22.917			
																-2		
015H0077	173460	526350	sec. 1994								-22.956				-22.959			
																-4		
015H0078	174880	526400	sec. 1994								-23.015				-23.018			
																-3		
015H0079	178240	526370	sec. 1994								-22.841				-22.845			
																-4		
015H0080	179770	526460	sec. 1994								-22.509				-22.512			
																-4		
015H0081	172460	527480	sec. 1994								-23.037				-23.038			

Meetregister Zuid-oost Drenthe 2010

Datum				15/07/1975	01/01/1980		01/01/1985		07/05/1990		12/10/1994		09/07/2000		01/01/2005		15/05/2010	
Eenheid				m	m	mm	m	mm	m	mm	m	mm	m	mm	m	mm	m	mm
Puntnr.	X (RD)	Y (RD)	Type	dH	dH	dLM	dH	dLM	dH	dLM	dH	dLM	dH	dLM	dH	dLM	dH	dLM
						dEM		dEM		dEM		dEM		dEM		dEM		dEM
																-1		
015H0082	175560	527540	sec. 1994								-22.963				-22.966			
																-3		
015H0083	172470	528490	sec. 1994								-22.836				-22.837			
																-1		
015H0084	175570	528340	sec. 1994								-22.978				-22.979			
																-1		
015H0085	172720	529490	sec. 1994								-22.848				-22.851			
																-4		
015H0086	175580	529200	sec. 1994								-22.857				-22.858			
																-1		
015H0087	179640	530100	sec. 1994								-22.253				-22.255			
																-2		
015H0088	175000	531300	sec. 1994								-22.727				-22.729			
																-2		
015H0089	177790	531270	sec. 1994								-22.508				-22.511			
																-3		
015H0090	174940	525540	sec. 1994								-20.131				-20.134			
																-4		
015H0092	179510	535320	sec. 1994								-22.200				-22.203			
																-4		
015H0115	179200	535880	sec. 1994								-16.169				-16.173			
																-4		

Meetregister Zuid-oost Drenthe 2010

Datum				15/07/1975	01/01/1980		01/01/1985		07/05/1990		12/10/1994		09/07/2000		01/01/2005		15/05/2010	
Eenheid				m	m	mm	m	mm	m	mm	m	mm	m	mm	m	mm	m	mm
Puntnr.	X (RD)	Y (RD)	Type	dH	dH	dLM	dH	dLM	dH	dLM	dH	dLM	dH	dLM	dH	dLM	dH	dLM
						dEM		dEM		dEM		dEM		dEM		dEM		dEM
015H0123	177470	525470	sec. 1994								-22.207				-22.212			
																-5		
015H0124	176390	526300	sec. 1994								-22.903				-22.905			
																-3		
015H0125	175550	531060	sec. 1994								-22.982				-22.984			
																-2		
015H0126	175820	526400	sec. 1994								-22.783				-22.799			
																-16		
015H0127	175600	526740	sec. 1994								-23.118				-23.121			
																-4		
015H0128	178980	533480	sec. 1994								-22.289				-22.292			
																-3		
015H0129	174940	525520	sec. 1994								-20.015				-20.019			
																-4		
016A0004	187880	538400	sec. 1994								-17.961				-17.966			
																-5		
016A0007	185840	539520	sec. 1994								-19.041				-19.065			
																-24		
016A0012	188100	540000	sec. 1994								-19.164				-19.171			
																-7		
016A0018	187910	541840	sec. 1994								-19.416				-19.424			
																-8		
016A0041	188820	546000	sec. 1994								-18.629				-18.642			

Meetregister Zuid-oost Drenthe 2010

Datum				15/07/1975	01/01/1980		01/01/1985		07/05/1990		12/10/1994		09/07/2000		01/01/2005		15/05/2010	
Eenheid				m	m	mm	m	mm	m	mm	m	mm	m	mm	m	mm	m	mm
Puntnr.	X (RD)	Y (RD)	Type	dH	dH	dLM	dH	dLM	dH	dLM	dH	dLM	dH	dLM	dH	dLM	dH	dLM
						dEM		dEM		dEM		dEM		dEM		dEM		dEM
																-14		
016A0042	189440	546150	sec. 1994								-17.479				-17.489			
																-10		
016A0060	188240	544800	sec. 1994								-18.868				-18.885			
																-17		
016A0064	186460	542700	sec. 1994								-19.762				-19.786			
																-25		
016A0066	187040	543400	sec. 1994								-18.903				-18.933			
																-30		
016A0102	188370	545600	sec. 1994								-18.043				-18.058			
																-15		
016A0130	189930	541930	sec. 1994								-19.634				-19.653			
																-20		
016A0142	187900	537640	sec. 1994								-19.848				-19.851			
																-3		
016A0147	185200	539080	sec. 1994								-19.083				-19.092			
																-9		
016A0148	185600	539650	sec. 1994								-18.748				-18.752			
																-5		
016A0151	185800	540670	sec. 1994								-18.813				-18.830			
																-17		
016A0153	188880	540730	sec. 1994								-19.657				-19.712			
																-56		

Meetregister Zuid-oost Drenthe 2010

Datum				15/07/1975	01/01/1980		01/01/1985		07/05/1990		12/10/1994		09/07/2000		01/01/2005		15/05/2010	
Eenheid				m	m	mm	m	mm	m	mm	m	mm	m	mm	m	mm	m	mm
Puntnr.	X (RD)	Y (RD)	Type	dH	dH	dLM	dH	dLM	dH	dLM	dH	dLM	dH	dLM	dH	dLM	dH	dLM
						dEM		dEM		dEM		dEM		dEM		dEM		dEM
016A0154	186350	541520	sec. 1994								-19.212				-19.239			
																-27		
016A0157	189380	543680	sec. 1994								-19.297				-19.310			
																-12		
016A0158	188140	544020	sec. 1994								-18.876				-18.887			
																-11		
016A0160	184350	537550	sec. 1994								-18.698				-18.724			
																-26		
016A0167	187490	543970	sec. 1994								-18.486				-18.500			
																-13		
016A0172	188660	540330	sec. 1994								-18.425				-18.433			
																-8		
016A0173	187920	539450	sec. 1994								-19.184				-19.191			
																-7		
016A0174	189500	541350	sec. 1994								-18.505				-18.516			
																-11		
016A0178	186140	542050	sec. 1994								-18.903				-18.910			
																-7		
016A0179	189760	544070	sec. 1994								-19.158				-19.171			
																-13		
016B0001	196380	537680	sec. 1994								-16.140				-16.143			
																-3		
016B0009	197020	538040	sec. 1994								-16.339				-16.344			

Meetregister Zuid-oost Drenthe 2010

Datum				15/07/1975	01/01/1980		01/01/1985		07/05/1990		12/10/1994		09/07/2000		01/01/2005		15/05/2010	
Eenheid				m	m	mm	m	mm	m	mm	m	mm	m	mm	m	mm	m	mm
Puntnr.	X (RD)	Y (RD)	Type	dH	dH	dLM	dH	dLM	dH	dLM	dH	dLM	dH	dLM	dH	dLM	dH	dLM
						dEM		dEM		dEM		dEM		dEM		dEM		dEM
																	-5	
016B0010	197070	538100	sec. 1994								-16.928				-16.932			
																	-4	
016B0016	191980	538960	sec. 1994								-18.316				-18.323			
																	-7	
016B0023	198300	539060	sec. 1994								-17.109				-17.120			
																	-11	
016B0025	198910	539840	sec. 1994								-17.013				-17.024			
																	-11	
016B0026	199020	539740	sec. 1994								-17.484				-17.495			
																	-11	
016B0028	199480	539100	sec. 1994								-14.814				-14.828			
																	-15	
016B0032	194800	540080	sec. 1994								-17.962				-17.969			
																	-8	
016B0040	192620	541820	sec. 1994								-17.722				-17.728			
																	-6	
016B0041	193020	541220	sec. 1994								-17.882				-17.890			
																	-8	
016B0047	191600	542860	sec. 1994								-19.143				-19.182			
																	-39	
016B0049	194670	542340	sec. 1994								-17.467				-17.473			
																	-6	

Meetregister Zuid-oost Drenthe 2010

Datum				15/07/1975	01/01/1980		01/01/1985		07/05/1990		12/10/1994		09/07/2000		01/01/2005		15/05/2010	
Eenheid				m	m	mm	m	mm	m	mm	m	mm	m	mm	m	mm	m	mm
Puntnr.	X (RD)	Y (RD)	Type	dH	dH	dLM	dH	dLM	dH	dLM	dH	dLM	dH	dLM	dH	dLM	dH	dLM
						dEM		dEM		dEM		dEM		dEM		dEM		dEM
016B0053	195780	543000	sec. 1994								-17.477				-17.482			
																-5		
016B0054	196340	543450	sec. 1994								-16.183				-16.185			
																-3		
016B0055	196880	543620	sec. 1994								-17.726				-17.728			
																-3		
016B0056	193080	544320	sec. 1994								-18.597				-18.606			
																-9		
016B0057	196280	544500	sec. 1994								-17.211				-17.215			
																-4		
016B0059	197600	544220	sec. 1994								-18.240				-18.247			
																-7		
016B0060	198320	544640	sec. 1994								-17.786				-17.788			
																-2		
016B0062	196140	545700	sec. 1994								-18.380				-18.394			
																-14		
016B0065	190310	546530	sec. 1994								-18.805				-18.816			
																-11		
016B0067	196920	546740	sec. 1994								-17.636				-17.642			
																-6		
016B0068	197260	546030	sec. 1994								-18.227				-18.235			
																-8		
016B0069	198700	546660	sec. 1994								-17.127				-17.133			

Meetregister Zuid-oost Drenthe 2010

Datum				15/07/1975	01/01/1980		01/01/1985		07/05/1990		12/10/1994		09/07/2000		01/01/2005		15/05/2010	
Eenheid				m	m	mm	m	mm	m	mm	m	mm	m	mm	m	mm	m	mm
Puntnr.	X (RD)	Y (RD)	Type	dH	dH	dLM	dH	dLM	dH	dLM	dH	dLM	dH	dLM	dH	dLM	dH	dLM
						dEM		dEM		dEM		dEM		dEM		dEM		dEM
																	-6	
016B0070	190820	547380	sec. 1994								-18.333				-18.343			
																	-10	
016B0074	199800	547020	sec. 1994								-17.745				-17.751			
																	-5	
016B0075	191080	548250	sec. 1994								-18.575				-18.585			
																	-10	
016B0078	192130	549900	sec. 1994								-17.403				-17.412			
																	-8	
016B0079	193400	549580	sec. 1994								-17.570				-17.589			
																	-19	
016B0083	196120	549950	sec. 1994								-16.630				-16.642			
																	-12	
016B0093	193700	541640	sec. 1994								-18.519				-18.524			
																	-5	
016B0100	194220	542010	sec. 1994								-17.533				-17.538			
																	-4	
016B0119	199050	544730	sec. 1994								-16.225				-16.229			
																	-4	
016B0124	198080	546280	sec. 1994								-17.957				-17.963			
																	-5	
016B0125	199340	546800	sec. 1994								-17.367				-17.372			
																	-4	

Meetregister Zuid-oost Drenthe 2010

Datum				15/07/1975	01/01/1980		01/01/1985		07/05/1990		12/10/1994		09/07/2000		01/01/2005		15/05/2010	
Eenheid				m	m	mm	m	mm	m	mm	m	mm	m	mm	m	mm	m	mm
Puntnr.	X (RD)	Y (RD)	Type	dH	dH	dLM	dH	dLM	dH	dLM	dH	dLM	dH	dLM	dH	dLM	dH	dLM
						dEM		dEM		dEM		dEM		dEM		dEM		dEM
016B0137	191130	547930	sec. 1994								-18.139				-18.155			
																-15		
016B0139	191050	549040	sec. 1994								-17.964				-17.973			
																-9		
016B0142	191620	545240	sec. 1994								-19.068				-19.078			
																-10		
016B0144	191990	543320	sec. 1994								-19.111				-19.123			
																-12		
016B0145	190160	543510	sec. 1994								-20.119				-20.130			
																-11		
016B0146	192560	544070	sec. 1994								-19.070				-19.081			
																-11		
016B0150	194750	545000	sec. 1994								-18.869				-18.877			
																-8		
016B0151	195320	545570	sec. 1994								-18.895				-18.901			
																-5		
016B0155	193450	549590	sec. 1994								-17.698				-17.711			
																-13		
016B0158	192620	546590	sec. 1994								-19.162				-19.167			
																-5		
016B0159	194030	547930	sec. 1994								-18.862				-18.874			
																-13		
016B0160	196630	547560	sec. 1994								-19.255				-19.271			

Meetregister Zuid-oost Drenthe 2010

Datum				15/07/1975	01/01/1980		01/01/1985		07/05/1990		12/10/1994		09/07/2000		01/01/2005		15/05/2010	
Eenheid				m	m	mm	m	mm	m	mm	m	mm	m	mm	m	mm	m	mm
Puntnr.	X (RD)	Y (RD)	Type	dH	dH	dLM	dH	dLM	dH	dLM	dH	dLM	dH	dLM	dH	dLM	dH	dLM
						dEM		dEM		dEM		dEM		dEM		dEM		dEM
																	-17	
016B0163	191260	540220	sec. 1994								-19.144				-19.150			
																	-6	
016B0167	196710	542820	sec. 1994								-16.691				-16.695			
																	-4	
016B0168	191100	538370	sec. 1994								-18.234				-18.248			
																	-14	
016B0170	199930	545120	sec. 1994								-17.926				-17.927			
																	-1	
016B0171	199520	540240	sec. 1994								-16.727				-16.736			
																	-9	
016B0172	194410	540730	sec. 1994								-18.328				-18.336			
																	-8	
016B0174	196580	549150	sec. 1994								-18.475				-18.484			
																	-9	
016B0175	191470	549740	sec. 1994								-17.694				-17.706			
																	-12	
016B0176	193340	547240	sec. 1994								-19.019				-19.029			
																	-10	
016B0177	192020	545900	sec. 1994								-19.252				-19.259			
																	-8	
016B0179	193800	544880	sec. 1994								-18.441				-18.454			
																	-13	

Meetregister Zuid-oost Drenthe 2010

Datum				15/07/1975	01/01/1980		01/01/1985		07/05/1990		12/10/1994		09/07/2000		01/01/2005		15/05/2010	
Eenheid				m	m	mm	m	mm	m	mm	m	mm	m	mm	m	mm	m	mm
Puntnr.	X (RD)	Y (RD)	Type	dH	dH	dLM	dH	dLM	dH	dLM	dH	dLM	dH	dLM	dH	dLM	dH	dLM
						dEM		dEM		dEM		dEM		dEM		dEM		dEM
016B0180	190230	541500	sec. 1994								-19.516				-19.536			
																-20		
016B0183	191800	540480	sec. 1994								-20.294				-20.298			
																-4		
016B0184	192400	540920	sec. 1994								-18.296				-18.302			
																-6		
016B0186	198180	540800	sec. 1994								-19.153				-19.168			
																-15		
016B0187	197270	538230	sec. 1994								-14.854				-14.858			
																-4		
016B0189	195160	545330	sec. 1994								-18.432				-18.440			
																-7		
016B0190	196080	543360	sec. 1994								-14.097				-14.101			
																-4		
016B0195	193700	549130	sec. 1994								-15.786				-15.798			
																-12		
016B0196	190390	544600	sec. 1994								-19.641				-19.656			
																-14		
016B0197	193760	548600	sec. 1994								-18.645				-18.655			
																-10		
016B0199	191340	540960	sec. 1994								-19.663				-19.668			
																-5		
016B0200	195670	547340	sec. 1994								-18.601				-18.607			

Meetregister Zuid-oost Drenthe 2010

Datum				15/07/1975	01/01/1980		01/01/1985		07/05/1990		12/10/1994		09/07/2000		01/01/2005		15/05/2010	
Eenheid				m	m	mm	m	mm	m	mm	m	mm	m	mm	m	mm	m	mm
Puntnr.	X (RD)	Y (RD)	Type	dH	dH	dLM	dH	dLM	dH	dLM	dH	dLM	dH	dLM	dH	dLM	dH	dLM
						dEM		dEM		dEM		dEM		dEM		dEM		dEM
																-6		
016B0202	190780	549600	sec. 1994								-18.586				-18.597			
																-12		
016B0204	197680	538720	sec. 1994								-16.473				-16.480			
																-8		
016B0205	190640	541250	sec. 1994								-19.612				-19.619			
																-7		
016B0206	191740	538880	sec. 1994								-19.353				-19.358			
																-5		
016B0207	196760	548390	sec. 1994								-19.123				-19.130			
																-7		
016C0002	185620	525960	sec. 1994								-22.065				-22.069			
																-4		
016C0005	187410	525900	sec. 1994								-21.789				-21.791			
																-2		
016C0007	189460	525560	sec. 1994								-21.647				-21.648			
																-1		
016C0008	182260	526580	sec. 1994								-22.166				-22.170			
																-4		
016C0011	186030	526560	sec. 1994								-22.090				-22.095			
																-5		
016C0013	186340	527100	sec. 1994								-22.011				-22.016			
																-5		

Meetregister Zuid-oost Drenthe 2010

Datum				15/07/1975	01/01/1980		01/01/1985		07/05/1990		12/10/1994		09/07/2000		01/01/2005		15/05/2010	
Eenheid				m	m	mm	m	mm	m	mm	m	mm	m	mm	m	mm	m	mm
Puntnr.	X (RD)	Y (RD)	Type	dH	dH	dLM	dH	dLM	dH	dLM	dH	dLM	dH	dLM	dH	dLM	dH	dLM
						dEM		dEM		dEM		dEM		dEM		dEM		dEM
016C0017	183160	528140	sec. 1994								-22.169				-22.172			
																-3		
016C0023	184080	529720	sec. 1994								-21.975				-21.977			
																-3		
016C0024	189800	529680	sec. 1994								-19.302				-19.306			
																-4		
016C0034	180650	531030	sec. 1994								-22.309				-22.311			
																-2		
016C0035	182700	531340	sec. 1994								-21.922				-21.923			
																-2		
016C0036	185500	531900	sec. 1994								-21.282				-21.284			
																-2		
016C0039	188400	532000	sec. 1994								-19.753				-19.805			
																-52		
016C0040	188500	531820	sec. 1994								-18.570				-18.594			
																-23		
016C0042	188530	531760	sec. 1994								-17.061				-17.074			
																-13		
016C0043	188610	531660	sec. 1994								-16.782				-16.799			
																-17		
016C0045	189350	531060	sec. 1994								-19.295				-19.299			
																-4		
016C0046	189440	531020	sec. 1994								-17.461				-17.466			

Meetregister Zuid-oost Drenthe 2010

Datum				15/07/1975	01/01/1980		01/01/1985		07/05/1990		12/10/1994		09/07/2000		01/01/2005		15/05/2010	
Eenheid				m	m	mm	m	mm	m	mm	m	mm	m	mm	m	mm	m	mm
Puntnr.	X (RD)	Y (RD)	Type	dH	dH	dLM	dH	dLM	dH	dLM	dH	dLM	dH	dLM	dH	dLM	dH	dLM
						dEM		dEM		dEM		dEM		dEM		dEM		dEM
																-6		
016C0049	185900	532520	sec. 1994								-19.662				-19.661			
																1		
016C0053	188310	532080	sec. 1994								-18.553				-18.557			
																-4		
016C0057	185650	533520	sec. 1994								-17.015				-17.022			
																-7		
016C0062	189270	534520	sec. 1994								-19.191				-19.210			
																-19		
016C0063	185750	535510	sec. 1994								-17.336				-17.370			
																-34		
016C0065	184120	536790	sec. 1994								-16.485				-16.491			
																-6		
016C0070	187200	537360	sec. 1994								-19.910				-19.914			
																-4		
016C0079	187570	533590	sec. 1994								-18.152				-18.152			
																-1		
016C0089	184120	536800	sec. 1994								-18.413				-18.419			
																-6		
016C0091	182700	535680	sec. 1994								-18.238				-18.244			
																-6		
016C0104	188520	537000	sec. 1994								-19.347				-19.352			
																-5		

Meetregister Zuid-oost Drenthe 2010

Datum				15/07/1975	01/01/1980		01/01/1985		07/05/1990		12/10/1994		09/07/2000		01/01/2005		15/05/2010	
Eenheid				m	m	mm	m	mm	m	mm	m	mm	m	mm	m	mm	m	mm
Puntnr.	X (RD)	Y (RD)	Type	dH	dH	dLM	dH	dLM	dH	dLM	dH	dLM	dH	dLM	dH	dLM	dH	dLM
						dEM		dEM		dEM		dEM		dEM		dEM		dEM
016C0105	181180	526520	sec. 1994								-19.625				-19.631			
																-6		
016C0107	183450	528740	sec. 1994								-22.290				-22.296			
																-6		
016C0109	181620	531130	sec. 1994								-22.139				-22.142			
																-3		
016C0111	185080	531260	sec. 1994								-21.992				-21.993			
																-2		
016C0113	181620	533840	sec. 1994								-21.848				-21.850			
																-1		
016C0114	185750	533200	sec. 1994								-18.645				-18.704			
																-59		
016C0119	188800	525380	sec. 1994								-21.965				-21.968			
																-3		
016C0120	187160	526840	sec. 1994								-22.103				-22.106			
																-3		
016C0121	186340	528990	sec. 1994								-22.368				-22.374			
																-6		
016C0122	186760	528090	sec. 1994								-22.149				-22.160			
																-10		
016C0123	187670	528480	sec. 1994								-22.112				-22.116			
																-4		
016C0124	189480	528890	sec. 1994								-21.047				-21.049			

Meetregister Zuid-oost Drenthe 2010

Datum				15/07/1975	01/01/1980		01/01/1985		07/05/1990		12/10/1994		09/07/2000		01/01/2005		15/05/2010	
Eenheid				m	m	mm	m	mm	m	mm	m	mm	m	mm	m	mm	m	mm
Puntnr.	X (RD)	Y (RD)	Type	dH	dH	dLM	dH	dLM	dH	dLM	dH	dLM	dH	dLM	dH	dLM	dH	dLM
						dEM		dEM		dEM		dEM		dEM		dEM		dEM
																-3		
016C0126	188820	530480	sec. 1994								-19.824				-19.827			
																-4		
016C0127	189350	530050	sec. 1994								-19.652				-19.656			
																-4		
016C0128	187980	532330	sec. 1994								-16.736				-16.751			
																-15		
016C0129	185050	530190	sec. 1994								-22.273				-22.277			
																-4		
016C0130	189690	534880	sec. 1994								-19.141				-19.145			
																-4		
016C0139	181980	526060	sec. 1994								-22.205				-22.209			
																-4		
016C0143	182020	532340	sec. 1994								-21.483				-21.484			
																-1		
016C0144	180120	534710	sec. 1994								-22.168				-22.170			
																-3		
016C0154	187200	532920	sec. 1994								-18.395				-18.396			
																-2		
016C0155	184520	536540	sec. 1994								-18.595				-18.601			
																-6		
016C0157	185500	534160	sec. 1994								-16.125				-16.162			
																-37		

Meetregister Zuid-oost Drenthe 2010

Datum				15/07/1975	01/01/1980		01/01/1985		07/05/1990		12/10/1994		09/07/2000		01/01/2005		15/05/2010	
Eenheid				m	m	mm	m	mm	m	mm	m	mm	m	mm	m	mm	m	mm
Puntnr.	X (RD)	Y (RD)	Type	dH	dH	dLM	dH	dLM	dH	dLM	dH	dLM	dH	dLM	dH	dLM	dH	dLM
						dEM		dEM		dEM		dEM		dEM		dEM		dEM
016C0158	182630	527360	sec. 1994								-22.309				-22.315			
																-5		
016C0159	182250	534540	sec. 1994								-20.825				-20.859			
																-35		
016C0161	185300	536920	sec. 1994								-19.243				-19.267			
																-25		
016C0162	189130	536760	sec. 1994								-19.591				-19.644			
																-53		
016C0163	187430	525010	sec. 1994								-21.971				-21.973			
																-2		
016C0164	187030	527420	sec. 1994								-22.176				-22.180			
																-4		
016C0167	181620	533840	sec. 1994								-21.666				-21.667			
																-1		
016C0171	180820	533700	sec. 1994								-21.978				-21.979			
																-1		
016C0172	180230	526570	sec. 1994								-22.241				-22.244			
																-4		
016C0173	185320	525480	sec. 1994								-22.200				-22.206			
																-5		
016C0174	186640	527550	sec. 1994								-21.924				-21.930			
																-7		
016D0003	194010	526030	sec. 1994								-19.513				-19.517			

Meetregister Zuid-oost Drenthe 2010

Datum				15/07/1975	01/01/1980		01/01/1985		07/05/1990		12/10/1994		09/07/2000		01/01/2005		15/05/2010	
Eenheid				m	m	mm	m	mm	m	mm	m	mm	m	mm	m	mm	m	mm
Puntnr.	X (RD)	Y (RD)	Type	dH	dH	dLM	dH	dLM	dH	dLM	dH	dLM	dH	dLM	dH	dLM	dH	dLM
						dEM		dEM		dEM		dEM		dEM		dEM		dEM
																-5		
016D0005	192140	526550	sec. 1994							-19.239					-19.245			
																-6		
016D0010	193750	526480	sec. 1994							-17.006					-17.010			
																-3		
016D0011	193000	527880	sec. 1994							-17.088					-17.093			
																-6		
016D0012	193320	527240	sec. 1994							-17.343					-17.348			
																-5		
016D0013	191620	528120	sec. 1994							-19.199					-19.203			
																-4		
016D0014	192020	528740	sec. 1994							-19.461					-19.502			
																-41		
016D0020	196640	528760	sec. 1994							-19.861					-19.868			
																-7		
016D0021	198500	528140	sec. 1994							-19.794					-19.804			
																-11		
016D0023	191020	529780	sec. 1994							-17.373					-17.385			
																-12		
016D0025	191560	529260	sec. 1994							-17.826					-17.837			
																-12		
016D0026	194180	529850	sec. 1994							-19.095					-19.112			
																-18		

Meetregister Zuid-oost Drenthe 2010

Datum				15/07/1975	01/01/1980		01/01/1985		07/05/1990		12/10/1994		09/07/2000		01/01/2005		15/05/2010	
Eenheid				m	m	mm	m	mm	m	mm	m	mm	m	mm	m	mm	m	mm
Puntnr.	X (RD)	Y (RD)	Type	dH	dH	dLM	dH	dLM	dH	dLM	dH	dLM	dH	dLM	dH	dLM	dH	dLM
						dEM		dEM		dEM		dEM		dEM		dEM		dEM
016D0028	197880	529400	sec. 1994								-19.882				-19.887			
																-5		
016D0029	190480	530340	sec. 1994								-19.363				-19.405			
																-42		
016D0030	190720	530100	sec. 1994								-18.883				-18.892			
																-10		
016D0032	199090	530160	sec. 1994								-19.755				-19.760			
																-5		
016D0034	195680	531330	sec. 1994								-19.287				-19.286			
																0		
016D0037	195240	532240	sec. 1994								-19.518				-19.523			
																-4		
016D0039	197840	532430	sec. 1994								-19.796				-19.800			
																-4		
016D0041	199340	533960	sec. 1994								-19.373				-19.378			
																-5		
016D0042	190980	535820	sec. 1994								-17.637				-17.649			
																-11		
016D0043	192340	535760	sec. 1994								-18.981				-18.984			
																-3		
016D0045	195440	536760	sec. 1994								-17.068				-17.076			
																-7		
016D0047	196140	536660	sec. 1994								-16.104				-16.110			

Meetregister Zuid-oost Drenthe 2010

Datum				15/07/1975	01/01/1980		01/01/1985		07/05/1990		12/10/1994		09/07/2000		01/01/2005		15/05/2010	
Eenheid				m	m	mm	m	mm	m	mm	m	mm	m	mm	m	mm	m	mm
Puntnr.	X (RD)	Y (RD)	Type	dH	dH	dLM	dH	dLM	dH	dLM	dH	dLM	dH	dLM	dH	dLM	dH	dLM
						dEM		dEM		dEM		dEM		dEM		dEM		dEM
																-6		
016D0052	198660	536180	sec. 1994								-15.131				-15.136			
																-6		
016D0056	194660	537060	sec. 1994								-17.454				-17.460			
																-6		
016D0057	195420	537320	sec. 1994								-17.336				-17.340			
																-4		
016D0058	195640	537380	sec. 1994								-16.287				-16.291			
																-4		
016D0067	195090	525210	sec. 1994								-18.834				-18.838			
																-4		
016D0072	193170	527500	sec. 1994								-19.250				-19.255			
																-4		
016D0073	193520	526960	sec. 1994								-18.548				-18.552			
																-4		
016D0076	195240	528280	sec. 1994								-18.933				-18.970			
																-37		
016D0077	193560	529130	sec. 1994								-18.803				-18.812			
																-9		
016D0079	195920	528360	sec. 1994								-18.793				-18.845			
																-53		
016D0080	193260	534440	sec. 1994								-19.120				-19.125			
																-5		

Meetregister Zuid-oost Drenthe 2010

Datum				15/07/1975	01/01/1980		01/01/1985		07/05/1990		12/10/1994		09/07/2000		01/01/2005		15/05/2010	
Eenheid				m	m	mm	m	mm	m	mm	m	mm	m	mm	m	mm	m	mm
Puntnr.	X (RD)	Y (RD)	Type	dH	dH	dLM	dH	dLM	dH	dLM	dH	dLM	dH	dLM	dH	dLM	dH	dLM
						dEM		dEM		dEM		dEM		dEM		dEM		dEM
016D0081	195270	534700	sec. 1994								-18.826				-18.829			
																-2		
016D0088	192940	527890	sec. 1994								-17.653				-17.658			
																-6		
016D0095	195900	535260	sec. 1994								-14.455				-14.457			
																-2		
016D0099	198300	535340	sec. 1994								-13.112				-13.116			
																-5		
016D0112	191510	537240	sec. 1994								-19.410				-19.414			
																-4		
016D0118	190370	535460	sec. 1994								-18.766				-18.768			
																-3		
016D0119	193740	526800	sec. 1994								-17.247				-17.262			
																-15		
016D0120	199970	531140	sec. 1994								-19.654				-19.656			
																-2		
016D0121	190320	536660	sec. 1994								-17.928				-17.942			
																-14		
016D0122	190780	537320	sec. 1994								-18.206				-18.217			
																-11		
016D0123	190610	525940	sec. 1994								-21.105				-21.107			
																-2		
016D0124	191410	526090	sec. 1994								-20.258				-20.259			

Meetregister Zuid-oost Drenthe 2010

Datum				15/07/1975	01/01/1980		01/01/1985		07/05/1990		12/10/1994		09/07/2000		01/01/2005		15/05/2010	
Eenheid				m	m	mm	m	mm	m	mm	m	mm	m	mm	m	mm	m	mm
Puntnr.	X (RD)	Y (RD)	Type	dH	dH	dLM	dH	dLM	dH	dLM	dH	dLM	dH	dLM	dH	dLM	dH	dLM
						dEM		dEM		dEM		dEM		dEM		dEM		dEM
																	-2	
016D0125	192460	526450	sec. 1994								-19.405				-19.409			
																	-4	
016D0126	193040	528120	sec. 1994								-18.598				-18.604			
																	-6	
016D0127	195750	535980	sec. 1994								-14.681				-14.685			
																	-4	
016D0128	194400	537310	sec. 1994								-17.462				-17.468			
																	-6	
016D0129	192390	537180	sec. 1994								-18.821				-18.826			
																	-4	
016D0132	195150	532830	sec. 1994								-18.133				-18.132			
																	1	
016D0133	196390	531660	sec. 1994								-21.592				-21.592			
																	0	
016D0134	197130	532010	sec. 1994								-21.838				-21.840			
																	-1	
016D0135	198700	532810	sec. 1994								-19.647				-19.652			
																	-5	
016D0136	199360	532770	sec. 1994								-19.956				-19.959			
																	-4	
016D0137	194840	530000	sec. 1994								-21.824				-21.837			
																	-14	

Meetregister Zuid-oost Drenthe 2010

Datum				15/07/1975	01/01/1980		01/01/1985		07/05/1990		12/10/1994		09/07/2000		01/01/2005		15/05/2010	
Eenheid				m	m	mm	m	mm	m	mm	m	mm	m	mm	m	mm	m	mm
Puntnr.	X (RD)	Y (RD)	Type	dH	dH	dLM	dH	dLM	dH	dLM	dH	dLM	dH	dLM	dH	dLM	dH	dLM
						dEM		dEM		dEM		dEM		dEM		dEM		dEM
016D0141	199600	531580	sec. 1994								-18.938				-18.943			
																-5		
016D0143	199940	528270	sec. 1994								-19.411				-19.415			
																-5		
016D0148	197560	525940	sec. 1994								-18.639				-18.678			
																-38		
016D0150	199100	526080	sec. 1994								-19.242				-19.252			
																-10		
016D0151	199920	526140	sec. 1994								-19.408				-19.409			
																-2		
016D0153	196980	525140	sec. 1994								-18.940				-18.941			
																-1		
016D0155	192000	527320	sec. 1994								-18.964				-18.970			
																-6		
016D0161	198100	528750	sec. 1994								-19.689				-19.693			
																-4		
016D0162	197840	536190	sec. 1994								-16.627				-16.636			
																-9		
016D0163	194360	533840	sec. 1994								-19.183				-19.184			
																-1		
016D0164	190620	535710	sec. 1994								-19.593				-19.603			
																-9		
016D0165	193860	536960	sec. 1994								-17.875				-17.882			

Meetregister Zuid-oost Drenthe 2010

Datum				15/07/1975	01/01/1980		01/01/1985		07/05/1990		12/10/1994		09/07/2000		01/01/2005		15/05/2010	
Eenheid				m	m	mm	m	mm	m	mm	m	mm	m	mm	m	mm	m	mm
Puntnr.	X (RD)	Y (RD)	Type	dH	dH	dLM	dH	dLM	dH	dLM	dH	dLM	dH	dLM	dH	dLM	dH	dLM
						dEM		dEM		dEM		dEM		dEM		dEM		dEM
																	-7	
016D0167	190100	536400	sec. 1994								-16.960				-16.962			
																	-2	
016D0168	194000	534040	sec. 1994								-19.215				-19.253			
																	-38	
016D0171	196020	529920	sec. 1994								-18.554				-18.558			
																	-4	
016D0172	196010	529600	sec. 1994								-19.373				-19.384			
																	-10	
016D0173	193370	528830	sec. 1994								-20.353				-20.360			
																	-7	
016D0174	193840	530020	sec. 1994								-18.032				-18.044			
																	-12	
016D0175	199570	534780	sec. 1994								-12.048				-12.053			
																	-5	
016D0176	198490	529740	sec. 1994								-19.522				-19.527			
																	-5	
016D0177	199340	535340	sec. 1994								-17.136				-17.141			
																	-5	
016D0178	196720	536790	sec. 1994								-14.933				-14.940			
																	-7	
016E0001	200550	537700	sec. 1994								-10.653				-10.665			
																	-11	

Meetregister Zuid-oost Drenthe 2010

Datum				15/07/1975	01/01/1980		01/01/1985		07/05/1990		12/10/1994		09/07/2000		01/01/2005		15/05/2010	
Eenheid				m	m	mm	m	mm	m	mm	m	mm	m	mm	m	mm	m	mm
Puntnr.	X (RD)	Y (RD)	Type	dH	dH	dLM	dH	dLM	dH	dLM	dH	dLM	dH	dLM	dH	dLM	dH	dLM
						dEM		dEM		dEM		dEM		dEM		dEM		dEM
016E0007	205860	537780	sec. 1994								-17.471				-17.483			
																-12		
016E0012	200900	538100	sec. 1994								-10.337				-10.351			
																-14		
016E0014	201460	538360	sec. 1994								-9.520				-9.533			
																-13		
016E0018	204790	538460	sec. 1994								-15.985				-16.047			
																-62		
016E0019	204980	538310	sec. 1994								-16.905				-16.915			
																-10		
016E0023	206500	538200	sec. 1994								-17.094				-17.104			
																-11		
016E0031	202650	539100	sec. 1994								-13.326				-13.337			
																-11		
016E0040	207610	539160	sec. 1994								-15.457				-15.466			
																-9		
016E0041	208670	539810	sec. 1994								-14.884				-14.891			
																-6		
016E0042	208740	539660	sec. 1994								-14.875				-14.881			
																-6		
016E0043	200160	540660	sec. 1994								-16.423				-16.428			
																-5		
016E0048	203670	540640	sec. 1994								-15.330				-15.337			

Meetregister Zuid-oost Drenthe 2010

Datum				15/07/1975	01/01/1980		01/01/1985		07/05/1990		12/10/1994		09/07/2000		01/01/2005		15/05/2010	
Eenheid				m	m	mm	m	mm	m	mm	m	mm	m	mm	m	mm	m	mm
Puntnr.	X (RD)	Y (RD)	Type	dH	dH	dLM	dH	dLM	dH	dLM	dH	dLM	dH	dLM	dH	dLM	dH	dLM
						dEM		dEM		dEM		dEM		dEM		dEM		dEM
																	-7	
016E0052	207630	540770	sec. 1994								-14.500				-14.527			
																	-27	
016E0053	208160	540180	sec. 1994								-12.856				-12.862			
																	-6	
016E0054	209040	540210	sec. 1994								-14.802				-14.808			
																	-6	
016E0058	201560	541730	sec. 1994								-16.072				-16.074			
																	-2	
016E0059	203130	541380	sec. 1994								-16.770				-16.775			
																	-4	
016E0064	207540	541410	sec. 1994								-15.279				-15.282			
																	-3	
016E0068	202820	542400	sec. 1994								-17.299				-17.302			
																	-3	
016E0069	203520	542740	sec. 1994								-17.662				-17.673			
																	-11	
016E0083	206420	543460	sec. 1994								-14.094				-14.097			
																	-4	
016E0084	206680	543010	sec. 1994								-14.020				-14.023			
																	-4	
016E0085	207450	543570	sec. 1994								-14.543				-14.545			
																	-3	

Meetregister Zuid-oost Drenthe 2010

Datum				15/07/1975	01/01/1980		01/01/1985		07/05/1990		12/10/1994		09/07/2000		01/01/2005		15/05/2010	
Eenheid				m	m	mm	m	mm	m	mm	m	mm	m	mm	m	mm	m	mm
Puntnr.	X (RD)	Y (RD)	Type	dH	dH	dLM	dH	dLM	dH	dLM	dH	dLM	dH	dLM	dH	dLM	dH	dLM
						dEM		dEM		dEM		dEM		dEM		dEM		dEM
016E0091	205220	544500	sec. 1994								-15.605				-15.618			
																-13		
016E0092	205900	544780	sec. 1994								-16.018				-16.021			
																-3		
016E0093	206170	544020	sec. 1994								-14.905				-14.914			
																-10		
016E0098	208030	544040	sec. 1994								-14.259				-14.264			
																-5		
016E0100	208970	544620	sec. 1994								-13.334				-13.338			
																-4		
016E0101	209870	544590	sec. 1994								-12.499				-12.503			
																-5		
016E0102	201620	545170	sec. 1994								-17.279				-17.279			
																0		
016E0103	202150	545660	sec. 1994								-17.824				-17.823			
																1		
016E0107	205420	545420	sec. 1994								-16.628				-16.639			
																-11		
016E0110	206420	545680	sec. 1994								-14.845				-14.849			
																-4		
016E0115	209800	545000	sec. 1994								-13.116				-13.120			
																-4		
016E0118	205050	546020	sec. 1994								-14.932				-14.936			

Meetregister Zuid-oost Drenthe 2010

Datum				15/07/1975	01/01/1980		01/01/1985		07/05/1990		12/10/1994		09/07/2000		01/01/2005		15/05/2010	
Eenheid				m	m	mm	m	mm	m	mm	m	mm	m	mm	m	mm	m	mm
Puntnr.	X (RD)	Y (RD)	Type	dH	dH	dLM	dH	dLM	dH	dLM	dH	dLM	dH	dLM	dH	dLM	dH	dLM
						dEM		dEM		dEM		dEM		dEM		dEM		dEM
																-3		
016E0122	207160	546000	sec. 1994								-14.488				-14.492			
																-4		
016E0123	207590	546140	sec. 1994								-14.520				-14.526			
																-6		
016E0124	208380	546500	sec. 1994								-14.548				-14.553			
																-4		
016E0128	200520	547760	sec. 1994								-17.697				-17.703			
																-6		
016E0129	201480	547480	sec. 1994								-16.965				-16.970			
																-5		
016E0133	205540	547580	sec. 1994								-15.054				-15.059			
																-4		
016E0135	206480	547330	sec. 1994								-14.827				-14.831			
																-4		
016E0142	209700	547300	sec. 1994								-12.010				-12.015			
																-5		
016E0145	205700	548960	sec. 1994								-17.270				-17.273			
																-3		
016E0146	206120	548140	sec. 1994								-15.931				-15.938			
																-7		
016E0159	208760	549470	sec. 1994								-14.797				-14.801			
																-5		

Meetregister Zuid-oost Drenthe 2010

Datum				15/07/1975	01/01/1980		01/01/1985		07/05/1990		12/10/1994		09/07/2000		01/01/2005		15/05/2010	
Eenheid				m	m	mm	m	mm	m	mm	m	mm	m	mm	m	mm	m	mm
Puntnr.	X (RD)	Y (RD)	Type	dH	dH	dLM	dH	dLM	dH	dLM	dH	dLM	dH	dLM	dH	dLM	dH	dLM
						dEM		dEM		dEM		dEM		dEM		dEM		dEM
016E0160	209340	549860	sec. 1994								-13.679				-13.684			
																-5		
016E0170	200740	546090	sec. 1994								-17.510				-17.512			
																-2		
016E0174	201140	548140	sec. 1994								-17.322				-17.327			
																-6		
016E0175	202300	548850	sec. 1994								-17.653				-17.665			
																-12		
016E0178	203310	549340	sec. 1994								-17.704				-17.708			
																-4		
016E0180	209640	540910	sec. 1994								-12.934				-12.938			
																-4		
016E0181	204060	539060	sec. 1994								-8.983				-8.996			
																-12		
016E0183	207100	542030	sec. 1994								-12.292				-12.295			
																-3		
016E0184	204910	546760	sec. 1994								-14.929				-14.932			
																-3		
016E0186	200860	544520	sec. 1994								-18.143				-18.186			
																-43		
016E0187	202300	544040	sec. 1994								-17.356				-17.357			
																-1		
016E0188	202450	543110	sec. 1994								-17.947				-17.949			

Meetregister Zuid-oost Drenthe 2010

Datum				15/07/1975	01/01/1980		01/01/1985		07/05/1990		12/10/1994		09/07/2000		01/01/2005		15/05/2010	
Eenheid				m	m	mm	m	mm	m	mm	m	mm	m	mm	m	mm	m	mm
Puntnr.	X (RD)	Y (RD)	Type	dH	dH	dLM	dH	dLM	dH	dLM	dH	dLM	dH	dLM	dH	dLM	dH	dLM
						dEM		dEM		dEM		dEM		dEM		dEM		dEM
																	-2	
016E0190	201970	541680	sec. 1994								-16.531				-16.533			
																	-2	
016E0192	201580	547320	sec. 1994								-15.856				-15.862			
																	-6	
016E0195	203990	543120	sec. 1994								-17.326				-17.331			
																	-5	
016E0205	209320	548640	sec. 1994								-14.241				-14.246			
																	-5	
016E0209	208780	546780	sec. 1994								-14.909				-14.913			
																	-4	
016E0210	209530	538200	sec. 1994								-17.556				-17.556			
																	0	
016E0211	205660	545110	sec. 1994								-16.043				-16.048			
																	-5	
016E0212	201840	538640	sec. 1994								-8.579				-8.594			
																	-15	
016E0213	209280	538830	sec. 1994								-16.584				-16.584			
																	0	
016E0214	204680	543750	sec. 1994								-16.443				-16.445			
																	-2	
016E0215	201710	544080	sec. 1994								-16.143				-16.145			
																	-2	

Meetregister Zuid-oost Drenthe 2010

Datum				15/07/1975	01/01/1980		01/01/1985		07/05/1990		12/10/1994		09/07/2000		01/01/2005		15/05/2010	
Eenheid				m	m	mm	m	mm	m	mm	m	mm	m	mm	m	mm	m	mm
Puntnr.	X (RD)	Y (RD)	Type	dH	dH	dLM	dH	dLM	dH	dLM	dH	dLM	dH	dLM	dH	dLM	dH	dLM
						dEM		dEM		dEM		dEM		dEM		dEM		dEM
016E0217	201170	546600	sec. 1994								-18.004				-18.006			
																-2		
016E0218	202910	546240	sec. 1994								-16.399				-16.402			
																-4		
016E0219	201840	548560	sec. 1994								-18.368				-18.377			
																-9		
016E0220	203850	549710	sec. 1994								-16.011				-16.015			
																-3		
016E0221	205300	549880	sec. 1994								-16.185				-16.190			
																-5		
016E0222	207180	538820	sec. 1994								-15.651				-15.661			
																-10		
016F0008	214450	538540	sec. 1994								-13.609				-13.610			
																-1		
016F0009	214760	538620	sec. 1994								-12.924				-12.924			
																0		
016F0011	217020	538280	sec. 1994								-11.857				-11.857			
																0		
016F0017	212400	540300	sec. 1994								-13.916				-13.916			
																0		
016F0020	217500	540460	sec. 1994								-10.679				-10.680			
																-1		
016F0021	218400	540800	sec. 1994								-8.756				-8.759			

Meetregister Zuid-oost Drenthe 2010

Datum				15/07/1975	01/01/1980		01/01/1985		07/05/1990		12/10/1994		09/07/2000		01/01/2005		15/05/2010	
Eenheid				m	m	mm	m	mm	m	mm	m	mm	m	mm	m	mm	m	mm
Puntnr.	X (RD)	Y (RD)	Type	dH	dH	dLM	dH	dLM	dH	dLM	dH	dLM	dH	dLM	dH	dLM	dH	dLM
						dEM		dEM		dEM		dEM		dEM		dEM		dEM
																-3		
016F0023	219280	540380	sec. 1994								-10.768				-10.773			
																-6		
016F0024	210680	541440	sec. 1994								-12.483				-12.488			
																-5		
016F0027	213570	541260	sec. 1994								-12.237				-12.237			
																0		
016F0028	214870	541820	sec. 1994								-11.004				-11.006			
																-1		
016F0036	210610	543940	sec. 1994								-11.561				-11.569			
																-8		
016F0040	212800	544550	sec. 1994								-11.128				-11.127			
																0		
016F0044	213760	545520	sec. 1994								-11.595				-11.607			
																-12		
016F0045	217280	545240	sec. 1994								-9.373				-9.377			
																-3		
016F0046	210160	546000	sec. 1994								-12.478				-12.480			
																-3		
016F0052	210050	547450	sec. 1994								-14.406				-14.411			
																-6		
016F0057	218840	547400	sec. 1994								-8.936				-8.940			
																-5		

Meetregister Zuid-oost Drenthe 2010

Datum				15/07/1975	01/01/1980		01/01/1985		07/05/1990		12/10/1994		09/07/2000		01/01/2005		15/05/2010	
Eenheid				m	m	mm	m	mm	m	mm	m	mm	m	mm	m	mm	m	mm
Puntnr.	X (RD)	Y (RD)	Type	dH	dH	dLM	dH	dLM	dH	dLM	dH	dLM	dH	dLM	dH	dLM	dH	dLM
						dEM		dEM		dEM		dEM		dEM		dEM		dEM
016F0060	211280	548440	sec. 1994								-13.132				-13.142			
																-10		
016F0062	212640	548680	sec. 1994								-11.565				-11.568			
																-2		
016F0063	213280	548640	sec. 1994								-10.399				-10.404			
																-5		
016F0064	214200	548060	sec. 1994								-10.414				-10.426			
																-12		
016F0065	215430	548520	sec. 1994								-10.105				-10.110			
																-4		
016F0067	219940	548040	sec. 1994								-8.636				-8.640			
																-5		
016F0070	212020	549140	sec. 1994								-12.386				-12.390			
																-4		
016F0073	217600	541340	sec. 1994								-7.734				-7.734			
																1		
016F0076	210250	541580	sec. 1994								-11.697				-11.700			
																-4		
016F0077	217180	537950	sec. 1994								-12.393				-12.392			
																0		
016F0079	217910	541870	sec. 1994								-9.113				-9.117			
																-4		
016F0087	215580	538580	sec. 1994								-12.477				-12.477			

Meetregister Zuid-oost Drenthe 2010

Datum				15/07/1975	01/01/1980		01/01/1985		07/05/1990		12/10/1994		09/07/2000		01/01/2005		15/05/2010	
Eenheid				m	m	mm	m	mm	m	mm	m	mm	m	mm	m	mm	m	mm
Puntnr.	X (RD)	Y (RD)	Type	dH	dH	dLM	dH	dLM	dH	dLM	dH	dLM	dH	dLM	dH	dLM	dH	dLM
						dEM		dEM		dEM		dEM		dEM		dEM		dEM
																1		
016F0089	217730	539830	sec. 1994								-10.356				-10.357			
																-1		
016F0091	219750	541560	sec. 1994								-10.724				-10.730			
																-5		
016F0097	215300	547310	sec. 1994								-10.844				-10.848			
																-4		
016F0098	216800	545750	sec. 1994								-10.687				-10.692			
																-4		
016F0100	218080	546820	sec. 1994								-9.830				-9.833			
																-3		
016F0101	215670	542040	sec. 1994								-10.338				-10.340			
																-2		
016F0103	217600	544900	sec. 1994								-8.156				-8.160			
																-4		
016F0105	211460	543440	sec. 1994								-11.488				-11.495			
																-6		
016F0106	210780	542530	sec. 1994								-11.448				-11.452			
																-4		
016F0109	211630	538070	sec. 1994								-14.734				-14.731			
																2		
016F0110	212320	538280	sec. 1994								-14.627				-14.625			
																2		

Meetregister Zuid-oost Drenthe 2010

Datum				15/07/1975	01/01/1980		01/01/1985		07/05/1990		12/10/1994		09/07/2000		01/01/2005		15/05/2010	
Eenheid				m	m	mm	m	mm	m	mm	m	mm	m	mm	m	mm	m	mm
Puntnr.	X (RD)	Y (RD)	Type	dH	dH	dLM	dH	dLM	dH	dLM	dH	dLM	dH	dLM	dH	dLM	dH	dLM
						dEM		dEM		dEM		dEM		dEM		dEM		dEM
016F0111	213660	538530	sec. 1994								-13.821				-13.819			
																2		
016F0112	216190	538330	sec. 1994								-13.275				-13.275			
																0		
016F0113	215290	547910	sec. 1994								-10.101				-10.107			
																-6		
016F0114	215390	549850	sec. 1994								-9.539				-9.546			
																-7		
016F0116	211020	546470	sec. 1994								-11.407				-11.356			
																51		
016F0118	213830	543870	sec. 1994								-12.330				-12.330			
																-1		
016F0119	213530	543310	sec. 1994								-12.495				-12.497			
																-2		
016F0120	214300	541650	sec. 1994								-9.562				-9.564			
																-1		
016F0122	214030	541500	sec. 1994								-10.521				-10.521			
																0		
016F0123	216040	542160	sec. 1994								-10.600				-10.596			
																3		
016F0127	210940	537760	sec. 1994								-15.369				-15.368			
																1		
016F0128	210730	548070	sec. 1994								-12.968				-12.976			

Meetregister Zuid-oost Drenthe 2010

Datum				15/07/1975	01/01/1980		01/01/1985		07/05/1990		12/10/1994		09/07/2000		01/01/2005		15/05/2010	
Eenheid				m	m	mm	m	mm	m	mm	m	mm	m	mm	m	mm	m	mm
Puntnr.	X (RD)	Y (RD)	Type	dH	dH	dLM	dH	dLM	dH	dLM	dH	dLM	dH	dLM	dH	dLM	dH	dLM
						dEM		dEM		dEM		dEM		dEM		dEM		dEM
																	-7	
016F0129	210660	547120	sec. 1994								-12.803				-12.805			
																	-2	
016F0130	210390	545560	sec. 1994								-12.885				-12.886			
																	-1	
016F0132	213290	541290	sec. 1994								-11.674				-11.673			
																	2	
016F0133	210890	540420	sec. 1994								-15.558				-15.559			
																	-1	
016F0134	211630	540210	sec. 1994								-15.630				-15.630			
																	0	
016G0001	201660	525500	sec. 1994								-19.438				-19.446			
																	-8	
016G0009	201710	526300	sec. 1994								-18.961				-18.970			
																	-10	
016G0011	206120	526060	sec. 1994								-18.109				-18.112			
																	-3	
016G0012	206400	526280	sec. 1994								-18.560				-18.562			
																	-2	
016G0015	207740	526780	sec. 1994								-17.958				-17.962			
																	-4	
016G0019	202520	527520	sec. 1994								-19.689				-19.698			
																	-9	

Meetregister Zuid-oost Drenthe 2010

Datum				15/07/1975	01/01/1980		01/01/1985		07/05/1990		12/10/1994		09/07/2000		01/01/2005		15/05/2010	
Eenheid				m	m	mm	m	mm	m	mm	m	mm	m	mm	m	mm	m	mm
Puntnr.	X (RD)	Y (RD)	Type	dH	dH	dLM	dH	dLM	dH	dLM	dH	dLM	dH	dLM	dH	dLM	dH	dLM
						dEM		dEM		dEM		dEM		dEM		dEM		dEM
016G0023	207910	527700	sec. 1994								-17.776				-17.787			
																-11		
016G0024	200750	528490	sec. 1994								-18.994				-19.000			
																-5		
016G0025	201650	528360	sec. 1994								-19.363				-19.369			
																-6		
016G0026	204640	528100	sec. 1994								-18.783				-18.789			
																-6		
016G0028	205640	528360	sec. 1994								-18.379				-18.384			
																-6		
016G0029	206320	528680	sec. 1994								-18.368				-18.372			
																-5		
016G0030	206840	528820	sec. 1994								-18.956				-18.958			
																-2		
016G0040	207640	529300	sec. 1994								-18.311				-18.316			
																-5		
016G0043	204500	530860	sec. 1994								-19.327				-19.329			
																-2		
016G0046	208840	530030	sec. 1994								-17.863				-17.863			
																1		
016G0052	208080	531940	sec. 1994								-12.070				-12.070			
																-1		
016G0056	203500	532560	sec. 1994								-17.673				-17.677			

Meetregister Zuid-oost Drenthe 2010

Datum				15/07/1975	01/01/1980		01/01/1985		07/05/1990		12/10/1994		09/07/2000		01/01/2005		15/05/2010	
Eenheid				m	m	mm	m	mm	m	mm	m	mm	m	mm	m	mm	m	mm
Puntnr.	X (RD)	Y (RD)	Type	dH	dH	dLM	dH	dLM	dH	dLM	dH	dLM	dH	dLM	dH	dLM	dH	dLM
						dEM		dEM		dEM		dEM		dEM		dEM		dEM
																	-5	
016G0059	207100	532470	sec. 1994								-13.619				-13.619			
																0		
016G0060	207260	532410	sec. 1994								-13.941				-13.940			
																1		
016G0068	208920	532170	sec. 1994								-3.367				-3.369			
																-2		
016G0071	204080	533620	sec. 1994								-13.895				-13.899			
																-4		
016G0072	204220	533520	sec. 1994								-12.026				-12.038			
																-11		
016G0073	204220	533521	sec. 1994								-11.714				-11.729			
																-15		
016G0075	205230	533430	sec. 1994								-16.438				-16.439			
																-1		
016G0076	205820	533080	sec. 1994								-16.279				-16.280			
																-1		
016G0089	204570	534230	sec. 1994								-18.731				-18.738			
																-8		
016G0091	204570	534040	sec. 1994								-17.358				-17.366			
																-8		
016G0092	204860	535040	sec. 1994								-18.420				-18.434			
																-14		

Meetregister Zuid-oost Drenthe 2010

Datum				15/07/1975	01/01/1980		01/01/1985		07/05/1990		12/10/1994		09/07/2000		01/01/2005		15/05/2010	
Eenheid				m	m	mm	m	mm	m	mm	m	mm	m	mm	m	mm	m	mm
Puntnr.	X (RD)	Y (RD)	Type	dH	dH	dLM	dH	dLM	dH	dLM	dH	dLM	dH	dLM	dH	dLM	dH	dLM
						dEM		dEM		dEM		dEM		dEM		dEM		dEM
016G0093	204740	534720	sec. 1994								-18.327				-18.339			
																-12		
016G0100	208280	534820	sec. 1994								-16.994				-16.996			
																-2		
016G0107	202330	535240	sec. 1994								-2.235				-2.246			
																-11		
016G0109	203060	535240	sec. 1994								-15.774				-15.782			
																-7		
016G0116	204860	535240	sec. 1994								-18.416				-18.429			
																-13		
016G0117	204930	535490	sec. 1994								-18.146				-18.165			
																-19		
016G0128	201480	536140	sec. 1994								-6.107				-6.114			
																-8		
016G0137	205560	536610	sec. 1994								-17.501				-17.507			
																-6		
016G0138	205560	536640	sec. 1994								-17.775				-17.780			
																-6		
016G0146	208950	536530	sec. 1994								-16.035				-16.033			
																1		
016G0152	209700	537190	sec. 1994								-15.687				-15.685			
																2		
016G0153	209700	537190	sec. 1994								-15.624				-15.623			

Meetregister Zuid-oost Drenthe 2010

Datum				15/07/1975	01/01/1980		01/01/1985		07/05/1990		12/10/1994		09/07/2000		01/01/2005		15/05/2010	
Eenheid				m	m	mm	m	mm	m	mm	m	mm	m	mm	m	mm	m	mm
Puntnr.	X (RD)	Y (RD)	Type	dH	dH	dLM	dH	dLM	dH	dLM	dH	dLM	dH	dLM	dH	dLM	dH	dLM
						dEM		dEM		dEM		dEM		dEM		dEM		dEM
																2		
016G0155	202160	530840	sec. 1994								-19.408				-19.414			
																-6		
016G0167	200260	535020	sec. 1994								-9.437				-9.440			
																-3		
016G0168	200780	535380	sec. 1994								-6.269				-6.275			
																-6		
016G0169	201250	535680	sec. 1994								-5.343				-5.351			
																-7		
016G0172	200850	537160	sec. 1994								-12.455				-12.464			
																-9		
016G0174	206550	532670	sec. 1994								-10.146				-10.147			
																-2		
016G0175	209500	528480	sec. 1994								-17.538				-17.548			
																-10		
016G0181	204570	534230	sec. 1994								-18.346				-18.355			
																-9		
016G0183	208340	527860	sec. 1994								-17.778				-17.797			
																-19		
016G0184	206750	526430	sec. 1994								-18.355				-18.358			
																-3		
016G0185	206890	528110	sec. 1994								-19.241				-19.245			
																-3		

Meetregister Zuid-oost Drenthe 2010

Datum				15/07/1975	01/01/1980		01/01/1985		07/05/1990		12/10/1994		09/07/2000		01/01/2005		15/05/2010	
Eenheid				m	m	mm	m	mm	m	mm	m	mm	m	mm	m	mm	m	mm
Puntnr.	X (RD)	Y (RD)	Type	dH	dH	dLM	dH	dLM	dH	dLM	dH	dLM	dH	dLM	dH	dLM	dH	dLM
						dEM		dEM		dEM		dEM		dEM		dEM		dEM
016G0187	202380	528550	sec. 1994								-19.175				-19.190			
																-15		
016G0188	201850	529570	sec. 1994								-18.574				-18.578			
																-4		
016G0189	203840	533000	sec. 1994								-16.863				-16.867			
																-4		
016G0190	207450	527430	sec. 1994								-18.387				-18.391			
																-4		
016G0191	207020	528930	sec. 1994								-18.304				-18.310			
																-6		
016G0192	205880	525950	sec. 1994								-18.972				-18.977			
																-5		
016G0193	200800	526300	sec. 1994								-18.975				-18.979			
																-4		
016G0194	204180	529140	sec. 1994								-18.268				-18.272			
																-5		
016G0196	204360	532190	sec. 1994								-17.089				-17.088			
																0		
016G0197	206480	530160	sec. 1994								-19.072				-19.071			
																0		
016G0205	208310	529570	sec. 1994								-18.578				-18.585			
																-7		
016G0208	202690	534920	sec. 1994								-15.613				-15.621			

Meetregister Zuid-oost Drenthe 2010

Datum				15/07/1975	01/01/1980		01/01/1985		07/05/1990		12/10/1994		09/07/2000		01/01/2005		15/05/2010	
Eenheid				m	m	mm	m	mm	m	mm	m	mm	m	mm	m	mm	m	mm
Puntnr.	X (RD)	Y (RD)	Type	dH	dH	dLM	dH	dLM	dH	dLM	dH	dLM	dH	dLM	dH	dLM	dH	dLM
						dEM		dEM		dEM		dEM		dEM		dEM		dEM
																	-8	
016G0217	204750	529560	sec. 1994								-18.923				-18.923			
																	-1	
016G0218	205530	529830	sec. 1994								-19.291				-19.291			
																	0	
016G0220	207620	530760	sec. 1994								-18.963				-18.961			
																	2	
016G0222	204840	527560	sec. 1994								-18.915				-18.921			
																	-5	
016G0223	207200	526820	sec. 1994								-17.701				-17.705			
																	-4	
016G0224	201530	528260	sec. 1994								-18.033				-18.040			
																	-7	
016G0225	202780	532310	sec. 1994								-18.775				-18.780			
																	-5	
016G0227	202480	526370	sec. 1994								-18.643				-18.653			
																	-9	
016G0228	201720	528820	sec. 1994								-18.185				-18.193			
																	-8	
016G0229	202040	530570	sec. 1994								-19.119				-19.124			
																	-4	
016G0230	202160	531680	sec. 1994								-19.573				-19.576			
																	-4	

Meetregister Zuid-oost Drenthe 2010

Datum				15/07/1975	01/01/1980		01/01/1985		07/05/1990		12/10/1994		09/07/2000		01/01/2005		15/05/2010	
Eenheid				m	m	mm	m	mm	m	mm	m	mm	m	mm	m	mm	m	mm
Puntnr.	X (RD)	Y (RD)	Type	dH	dH	dLM	dH	dLM	dH	dLM	dH	dLM	dH	dLM	dH	dLM	dH	dLM
						dEM		dEM		dEM		dEM		dEM		dEM		dEM
016G0231	205420	526110	sec. 1994								-18.588				-18.593			
																-5		
016G0232	206250	525210	sec. 1994								-18.408				-18.436			
																-28		
016G0234	208780	536480	sec. 1994								-16.503				-16.505			
																-2		
016G0237	201760	535780	sec. 1994								-5.246				-5.254			
																-8		
016H0016	217860	526860	sec. 1994								-15.922				-15.948			
																-27		
016H0058	216020	531500	sec. 1994								-16.093				-16.116			
																-23		
016H0071	215140	533800	sec. 1994								-13.464				-13.469			
																-5		
016H0073	215320	533420	sec. 1994								-13.294				-13.301			
																-8		
016H0079	219130	533800	sec. 1994								-12.171				-12.174			
																-3		
016H0083	213280	534670	sec. 1994								-7.497				-7.496			
																1		
016H0089	218860	534800	sec. 1994								-12.781				-12.783			
																-3		
016H0097	216170	535490	sec. 1994								-12.960				-12.965			

Meetregister Zuid-oost Drenthe 2010

Datum				15/07/1975	01/01/1980		01/01/1985		07/05/1990		12/10/1994		09/07/2000		01/01/2005		15/05/2010	
Eenheid				m	m	mm	m	mm	m	mm	m	mm	m	mm	m	mm	m	mm
Puntnr.	X (RD)	Y (RD)	Type	dH	dH	dLM	dH	dLM	dH	dLM	dH	dLM	dH	dLM	dH	dLM	dH	dLM
						dEM		dEM		dEM		dEM		dEM		dEM		dEM
																-5		
016H0099	219320	535880	sec. 1994								-12.607				-12.610			
																-3		
016H0100	219520	535260	sec. 1994								-12.604				-12.606			
																-2		
016H0105	219120	536980	sec. 1994								-12.297				-12.298			
																-1		
016H0120	216940	535770	sec. 1994								-14.372				-14.374			
																-2		
016H0134	212010	528590	sec. 1994								-16.908				-16.911			
																-4		
016H0147	212470	528960	sec. 1994								-16.786				-16.787			
																-2		
016H0158	210200	530250	sec. 1994								-17.719				-17.721			
																-2		
016H0165	219060	534300	sec. 1994								-12.461				-12.475			
																-15		
016H0177	215050	534080	sec. 1994								-12.966				-12.971			
																-5		
016H0179	212090	531910	sec. 1994								-12.343				-12.343			
																0		
016H0180	211550	532910	sec. 1994								-9.597				-9.597			
																0		

Meetregister Zuid-oost Drenthe 2010

Datum				15/07/1975	01/01/1980		01/01/1985		07/05/1990		12/10/1994		09/07/2000		01/01/2005		15/05/2010	
Eenheid				m	m	mm	m	mm	m	mm	m	mm	m	mm	m	mm	m	mm
Puntnr.	X (RD)	Y (RD)	Type	dH	dH	dLM	dH	dLM	dH	dLM	dH	dLM	dH	dLM	dH	dLM	dH	dLM
						dEM		dEM		dEM		dEM		dEM		dEM		dEM
016H0181	210740	532750	sec. 1994								-11.580				-11.577			
																3		
016H0191	217660	536260	sec. 1994								-12.490				-12.492			
																-2		
016H0194	212310	532760	sec. 1994								-9.188				-9.188			
																1		
016H0196	210880	534040	sec. 1994								-9.717				-9.718			
																-1		
016H0207	217180	530650	sec. 1994								-14.612				-14.635			
																-24		
016H0214	210020	532410	sec. 1994								-7.664				-7.662			
																2		
016H0215	215940	534800	sec. 1994								-13.042				-13.048			
																-6		
016H0217	211270	525320	sec. 1994								-17.377				-17.386			
																-9		
016H0219	216980	537360	sec. 1994								-14.145				-14.217			
																-73		
016H0220	215440	534280	sec. 1994								-13.358				-13.373			
																-15		
016H0222	215520	533150	sec. 1994								-14.759				-14.769			
																-9		
016H0223	218560	530590	sec. 1994								-12.786				-12.803			

Meetregister Zuid-oost Drenthe 2010

Datum				15/07/1975	01/01/1980		01/01/1985		07/05/1990		12/10/1994		09/07/2000		01/01/2005		15/05/2010	
Eenheid				m	m	mm	m	mm	m	mm	m	mm	m	mm	m	mm	m	mm
Puntnr.	X (RD)	Y (RD)	Type	dH	dH	dLM	dH	dLM	dH	dLM	dH	dLM	dH	dLM	dH	dLM	dH	dLM
						dEM		dEM		dEM		dEM		dEM		dEM		dEM
																-17		
016H0224	218580	531300	sec. 1994								-14.221				-14.233			
																-13		
016H0225	218430	532060	sec. 1994								-13.529				-13.542			
																-13		
016H0226	219030	536240	sec. 1994								-12.798				-12.801			
																-3		
016H0227	218320	536990	sec. 1994								-12.406				-12.410			
																-4		
016H0228	214920	529480	sec. 1994								-16.563				-16.574			
																-11		
016H0229	216920	526240	sec. 1994								-16.240				-16.261			
																-21		
016H0231	210540	529380	sec. 1994								-17.709				-17.712			
																-3		
016H0232	212850	532740	sec. 1994								-9.982				-9.303			
																678		
017A0003	223980	537790	sec. 1994								-5.955				-5.953			
																1		
017A0009	220900	539080	sec. 1994								-9.221				-9.220			
																1		
017A0011	225900	539840	sec. 1994								-7.095				-7.096			
																-1		

Meetregister Zuid-oost Drenthe 2010

Datum				15/07/1975	01/01/1980		01/01/1985		07/05/1990		12/10/1994		09/07/2000		01/01/2005		15/05/2010	
Eenheid				m	m	mm	m	mm	m	mm	m	mm	m	mm	m	mm	m	mm
Puntnr.	X (RD)	Y (RD)	Type	dH	dH	dLM	dH	dLM	dH	dLM	dH	dLM	dH	dLM	dH	dLM	dH	dLM
						dEM		dEM		dEM		dEM		dEM		dEM		dEM
017A0013	227980	539630	sec. 1994								-5.545				-5.544			
																1		
017A0015	220170	540130	sec. 1994								-9.673				-9.676			
																-3		
017A0018	222880	540720	sec. 1994								-9.911				-9.912			
																-2		
017A0019	223160	540340	sec. 1994								-9.276				-9.280			
																-4		
017A0026	222980	541540	sec. 1994								-9.505				-9.508			
																-3		
017A0028	229570	541820	sec. 1994								-6.698				-6.699			
																-1		
017A0029	220140	542150	sec. 1994								-10.456				-10.458			
																-2		
017A0037	221220	543360	sec. 1994								-8.801				-8.801			
																0		
017A0038	221180	543320	sec. 1994								-8.298				-8.298			
																0		
017A0040	226040	543270	sec. 1994								-6.588				-6.590			
																-2		
017A0045	221320	544240	sec. 1994								-6.418				-6.419			
																0		
017A0065	222600	546420	sec. 1994								-6.817				-6.817			

Meetregister Zuid-oost Drenthe 2010

Datum				15/07/1975	01/01/1980		01/01/1985		07/05/1990		12/10/1994		09/07/2000		01/01/2005		15/05/2010	
Eenheid				m	m	mm	m	mm	m	mm	m	mm	m	mm	m	mm	m	mm
Puntnr.	X (RD)	Y (RD)	Type	dH	dH	dLM	dH	dLM	dH	dLM	dH	dLM	dH	dLM	dH	dLM	dH	dLM
						dEM		dEM		dEM		dEM		dEM		dEM		dEM
																1		
017A0071	227730	546710	sec. 1994								-3.187				-3.184			
																3		
017A0072	228700	546380	sec. 1994								-4.269				-4.267			
																2		
017A0075	221660	547100	sec. 1994								-6.467				-6.468			
																-2		
017A0078	223420	547580	sec. 1994								-6.314				-6.316			
																-2		
017A0093	224450	549360	sec. 1994								-5.431				-5.434			
																-3		
017A0095	224800	549760	sec. 1994								-6.216				-6.222			
																-6		
017A0099	229960	549960	sec. 1994								-4.201				-4.207			
																-6		
017A0102	223880	538100	sec. 1994								-7.276				-7.276			
																0		
017A0103	220620	539730	sec. 1994								-12.043				-12.044			
																-2		
017A0104	220140	542150	sec. 1994								-10.349				-10.349			
																0		
017A0107	224760	542540	sec. 1994								-8.158				-8.160			
																-3		

Meetregister Zuid-oost Drenthe 2010

Datum				15/07/1975	01/01/1980		01/01/1985		07/05/1990		12/10/1994		09/07/2000		01/01/2005		15/05/2010	
Eenheid				m	m	mm	m	mm	m	mm	m	mm	m	mm	m	mm	m	mm
Puntnr.	X (RD)	Y (RD)	Type	dH	dH	dLM	dH	dLM	dH	dLM	dH	dLM	dH	dLM	dH	dLM	dH	dLM
						dEM		dEM		dEM		dEM		dEM		dEM		dEM
017A0117	220450	540540	sec. 1994								-8.729				-8.731			
																-3		
017A0138	224990	542900	sec. 1994								-7.395				-7.396			
																-1		
017A0139	227290	542420	sec. 1994								-6.243				-6.244			
																0		
017A0140	226720	542740	sec. 1994								-6.776				-6.777			
																-1		
017A0141	227920	542030	sec. 1994								-7.030				-7.036			
																-6		
017A0147	225660	543430	sec. 1994								-7.437				-7.439			
																-3		
017A0152	224010	542110	sec. 1994								-7.315				-7.316			
																-1		
017A0155	227030	545020	sec. 1994								-5.826				-5.827			
																-1		
017A0157	228700	539400	sec. 1994								-4.659				-4.659			
																0		
017A0159	220520	549130	sec. 1994								-8.579				-8.582			
																-3		
017A0162	220010	549730	sec. 1994								-9.087				-9.093			
																-7		
017A0164	228390	538600	sec. 1994								-4.516				-4.518			

Meetregister Zuid-oost Drenthe 2010

Datum				15/07/1975	01/01/1980		01/01/1985		07/05/1990		12/10/1994		09/07/2000		01/01/2005		15/05/2010	
Eenheid				m	m	mm	m	mm	m	mm	m	mm	m	mm	m	mm	m	mm
Puntnr.	X (RD)	Y (RD)	Type	dH	dH	dLM	dH	dLM	dH	dLM	dH	dLM	dH	dLM	dH	dLM	dH	dLM
						dEM		dEM		dEM		dEM		dEM		dEM		dEM
																-2		
017A0165	224960	538000	sec. 1994								-7.246				-7.248			
																-1		
017A0167	223210	539620	sec. 1994								-11.486				-11.491			
																-5		
017A0168	227720	540800	sec. 1994								-8.727				-8.725			
																2		
017A0169	226260	544470	sec. 1994								-7.028				-7.030			
																-2		
017A0172	224320	545120	sec. 1994								-6.522				-6.523			
																-2		
017A0176	228640	542060	sec. 1994								-7.064				-7.065			
																-2		
017A0177	223650	548110	sec. 1994								-5.818				-5.819			
																-1		
017A0178	220740	547600	sec. 1994								-7.798				-7.800			
																-1		
017A0180	220930	540930	sec. 1994								-11.742				-11.744			
																-3		
017A0183	223580	538540	sec. 1994								-8.310				-8.311			
																0		
017A0184	225040	540310	sec. 1994								-7.808				-7.809			
																-1		

Meetregister Zuid-oost Drenthe 2010

Datum				15/07/1975	01/01/1980		01/01/1985		07/05/1990		12/10/1994		09/07/2000		01/01/2005		15/05/2010	
Eenheid				m	m	mm	m	mm	m	mm	m	mm	m	mm	m	mm	m	mm
Puntnr.	X (RD)	Y (RD)	Type	dH	dH	dLM	dH	dLM	dH	dLM	dH	dLM	dH	dLM	dH	dLM	dH	dLM
						dEM		dEM		dEM		dEM		dEM		dEM		dEM
017A0185	226940	539780	sec. 1994								-6.653				-6.656			
																-3		
017A0186	227680	541250	sec. 1994								-8.421				-8.421			
																1		
017A0187	225660	544000	sec. 1994								-7.221				-7.223			
																-2		
017A0188	229200	545840	sec. 1994								-5.208				-5.210			
																-1		
017A0189	229840	547900	sec. 1994								-2.817				-2.818			
																-1		
017A0190	226660	547090	sec. 1994								-4.018				-4.015			
																3		
017A0191	224960	547680	sec. 1994								-5.437				-5.438			
																-1		
017A0192	222480	541260	sec. 1994								-8.969				-8.969			
																-1		
017B0001	234660	538080	sec. 1994								-4.047				-4.047			
																0		
017B0003	238180	537980	sec. 1994								-2.826				-2.827			
																0		
017B0020	232260	540200	sec. 1994								-5.163				-5.166			
																-3		
017B0031	231020	541800	sec. 1994								-4.732				-4.732			

Meetregister Zuid-oost Drenthe 2010

Datum				15/07/1975	01/01/1980		01/01/1985		07/05/1990		12/10/1994		09/07/2000		01/01/2005		15/05/2010	
Eenheid				m	m	mm	m	mm	m	mm	m	mm	m	mm	m	mm	m	mm
Puntnr.	X (RD)	Y (RD)	Type	dH	dH	dLM	dH	dLM	dH	dLM	dH	dLM	dH	dLM	dH	dLM	dH	dLM
						dEM		dEM		dEM		dEM		dEM		dEM		dEM
																0		
017B0033	231280	541760	sec. 1994								-5.592				-5.596			
																-4		
017B0035	232900	541160	sec. 1994								-4.165				-4.166			
																-1		
017B0037	234240	541540	sec. 1994								-4.368				-4.367			
																0		
017B0039	235660	541260	sec. 1994								-2.998				-2.997			
																1		
017B0040	236200	541880	sec. 1994								-3.545				-3.546			
																0		
017B0041	236660	541300	sec. 1994								-1.632				-1.632			
																0		
017B0043	237280	541040	sec. 1994								-1.786				-1.786			
																0		
017B0045	231150	542130	sec. 1994								-4.381				-4.383			
																-2		
017B0048	239510	542500	sec. 1994								-2.175				-2.176			
																-1		
017B0051	231060	542970	sec. 1994								-6.052				-6.053			
																-1		
017B0052	231570	543920	sec. 1994								-3.814				-3.816			
																-2		

Meetregister Zuid-oost Drenthe 2010

Datum				15/07/1975	01/01/1980		01/01/1985		07/05/1990		12/10/1994		09/07/2000		01/01/2005		15/05/2010	
Eenheid				m	m	mm	m	mm	m	mm	m	mm	m	mm	m	mm	m	mm
Puntnr.	X (RD)	Y (RD)	Type	dH	dH	dLM	dH	dLM	dH	dLM	dH	dLM	dH	dLM	dH	dLM	dH	dLM
						dEM		dEM		dEM		dEM		dEM		dEM		dEM
017B0055	235760	543020	sec. 1994								-3.263				-3.262			
																1		
017B0059	239500	543800	sec. 1994								-0.893				-0.891			
																1		
017B0061	231800	544620	sec. 1994								-4.696				-4.699			
																-2		
017B0063	235640	544900	sec. 1994								-3.115				-3.116			
																0		
017B0064	236960	544750	sec. 1994								-3.134				-3.134			
																-1		
017B0069	239970	544840	sec. 1994								-0.195				-0.194			
																1		
017B0071	232040	545400	sec. 1994								-4.098				-4.101			
																-3		
017B0073	233950	545130	sec. 1994								-5.004				-5.006			
																-2		
017B0084	232520	547460	sec. 1994								-1.900				-1.903			
																-4		
017B0087	231880	548640	sec. 1994								-2.466				-2.469			
																-3		
017B0088	232500	548540	sec. 1994								-2.427				-2.432			
																-5		
017B0093	230980	549060	sec. 1994								-2.106				-2.111			

Meetregister Zuid-oost Drenthe 2010

Datum				15/07/1975	01/01/1980		01/01/1985		07/05/1990		12/10/1994		09/07/2000		01/01/2005		15/05/2010	
Eenheid				m	m	mm	m	mm	m	mm	m	mm	m	mm	m	mm	m	mm
Puntnr.	X (RD)	Y (RD)	Type	dH	dH	dLM	dH	dLM	dH	dLM	dH	dLM	dH	dLM	dH	dLM	dH	dLM
						dEM		dEM		dEM		dEM		dEM		dEM		dEM
																	-4	
017B0096	237260	544560	sec. 1994								-2.469				-2.469			
																	0	
017B0100	238710	548700	sec. 1994								-4.307				-4.309			
																	-2	
017B0101	235250	549390	sec. 1994								-3.440				-3.446			
																	-7	
017B0106	238420	549480	sec. 1994								-4.323				-4.326			
																	-3	
017B0109	237860	538400	sec. 1994								-2.854				-2.853			
																	0	
017B0110	236980	539980	sec. 1994								-3.141				-3.142			
																	-1	
017B0115	232000	541000	sec. 1994								-4.724				-4.724			
																	0	
017B0122	238110	540620	sec. 1994								-2.634				-2.633			
																	1	
017B0123	239080	540900	sec. 1994								-1.958				-1.958			
																	0	
017B0131	235870	542320	sec. 1994								-4.499				-4.502			
																	-4	
017B0134	238910	542890	sec. 1994								-2.381				-2.382			
																	-1	

Meetregister Zuid-oost Drenthe 2010

Datum				15/07/1975	01/01/1980		01/01/1985		07/05/1990		12/10/1994		09/07/2000		01/01/2005		15/05/2010	
Eenheid				m	m	mm	m	mm	m	mm	m	mm	m	mm	m	mm	m	mm
Puntnr.	X (RD)	Y (RD)	Type	dH	dH	dLM	dH	dLM	dH	dLM	dH	dLM	dH	dLM	dH	dLM	dH	dLM
						dEM		dEM		dEM		dEM		dEM		dEM		dEM
017B0138	238450	543150	sec. 1994								-2.746				-2.746			
																-1		
017B0141	235920	544250	sec. 1994								-2.600				-2.600			
																0		
017B0142	236190	545000	sec. 1994								-2.546				-2.547			
																-1		
017B0144	237650	544090	sec. 1994								-2.151				-2.151			
																0		
017B0159	236790	548310	sec. 1994								-2.782				-2.787			
																-4		
017B0161	232110	546600	sec. 1994								-4.187				-4.188			
																-1		
017B0165	232700	548590	sec. 1994								-2.076				-2.080			
																-4		
017B0171	232300	546580	sec. 1994								-3.864				-3.864			
																0		
017B0173	239560	544620	sec. 1994								-0.847				-0.846			
																1		
017B0174	237040	538990	sec. 1994								-2.969				-2.969			
																0		
017B0175	239940	537540	sec. 1994								-2.295		-2.296	-2	-2.296	0	-2.293	3
													-2		-1			1
017B0180	238300	548030	sec. 1994								-5.400				-5.409			

Meetregister Zuid-oost Drenthe 2010

Datum				15/07/1975	01/01/1980		01/01/1985		07/05/1990		12/10/1994		09/07/2000		01/01/2005		15/05/2010	
Eenheid				m	m	mm	m	mm	m	mm	m	mm	m	mm	m	mm	m	mm
Puntnr.	X (RD)	Y (RD)	Type	dH	dH	dLM	dH	dLM	dH	dLM	dH	dLM	dH	dLM	dH	dLM	dH	dLM
						dEM		dEM		dEM		dEM		dEM		dEM		dEM
																	-9	
017B0184	234130	538670	sec. 1994								-4.089				-4.088			
																	1	
017B0193	233600	548650	sec. 1994								-1.212				-1.216			
																	-4	
017B0194	234740	548980	sec. 1994								-2.439				-2.444			
																	-5	
017B0195	231730	548540	sec. 1994								-3.525				-3.528			
																	-3	
017B0196	230470	549510	sec. 1994								-3.301				-3.305			
																	-4	
017B0199	239400	541740	sec. 1994								-5.192				-5.191			
																	1	
017B0200	239100	537780	sec. 1994								-3.528						-3.527	
																		1
017B0201	238360	537730	sec. 1994								-2.273		-2.276	-2	-2.274	2	-2.273	2
														-2		-1		1
017B0202	236840	540480	sec. 1994								-3.612				-3.613			
																	-2	
017B0203	234890	541370	sec. 1994								-3.062				-3.064			
																	-2	
017B0204	233590	541180	sec. 1994								-5.138				-5.140			
																	-2	

Meetregister Zuid-oost Drenthe 2010

Datum				15/07/1975	01/01/1980		01/01/1985		07/05/1990		12/10/1994		09/07/2000		01/01/2005		15/05/2010	
Eenheid				m	m	mm	m	mm	m	mm	m	mm	m	mm	m	mm	m	mm
Puntnr.	X (RD)	Y (RD)	Type	dH	dH	dLM	dH	dLM	dH	dLM	dH	dLM	dH	dLM	dH	dLM	dH	dLM
						dEM		dEM		dEM		dEM		dEM		dEM		dEM
017B0205	231220	538260	sec. 1994								-3.718				-3.717			
																1		
017B0206	231920	539180	sec. 1994								-5.061				-5.061			
																-1		
017B0207	233640	539200	sec. 1994								-6.348				-6.348			
																0		
017B0208	235830	543620	sec. 1994								-3.179				-3.178			
																1		
017B0209	234840	545220	sec. 1994								-3.730				-3.730			
																0		
017B0210	230230	546100	sec. 1994								-5.136				-5.139			
																-3		
017B0211	231180	545680	sec. 1994								-5.332				-5.332			
																0		
017B0212	237940	545100	sec. 1994								-4.707				-4.707			
																0		
017B0213	238400	546080	sec. 1994								-5.087				-5.090			
																-3		
017B0214	233110	545220	sec. 1994								-4.966				-4.964			
																1		
017C0004	224810	525300	sec. 1994								-11.543				-11.552			
																-8		
017C0022	225310	528250	sec. 1994								-9.880				-9.880			

Meetregister Zuid-oost Drenthe 2010

Datum				15/07/1975	01/01/1980		01/01/1985		07/05/1990		12/10/1994		09/07/2000		01/01/2005		15/05/2010	
Eenheid				m	m	mm	m	mm	m	mm	m	mm	m	mm	m	mm	m	mm
Puntnr.	X (RD)	Y (RD)	Type	dH	dH	dLM	dH	dLM	dH	dLM	dH	dLM	dH	dLM	dH	dLM	dH	dLM
						dEM		dEM		dEM		dEM		dEM		dEM		dEM
																0		
017C0035	221220	529590	sec. 1994								-11.753				-11.755			
																-2		
017C0082	225900	533510	sec. 1994								-8.042				-8.041			
																2		
017C0094	222220	536260	sec. 1994								-8.165				-8.165			
																0		
017C0112	222630	525560	sec. 1994								-11.726				-11.758			
																-32		
017C0120	227620	537240	sec. 1994								-4.858				-4.858			
																0		
017C0132	227800	526300	sec. 1994								-9.057				-9.053			
																4		
017C0138	228300	526370	sec. 1994								-6.564				-6.566			
																-2		
017C0140	226000	525700	sec. 1994								-7.393				-7.391			
																3		
017C0154	223640	530040	sec. 1994								-8.739				-8.740			
																-1		
017C0155	220370	528780	sec. 1994								-13.434				-13.441			
																-7		
017C0165	225980	525850	sec. 1994								-9.024				-9.024			
																0		

Meetregister Zuid-oost Drenthe 2010

Datum				15/07/1975	01/01/1980		01/01/1985		07/05/1990		12/10/1994		09/07/2000		01/01/2005		15/05/2010	
Eenheid				m	m	mm	m	mm	m	mm	m	mm	m	mm	m	mm	m	mm
Puntnr.	X (RD)	Y (RD)	Type	dH	dH	dLM	dH	dLM	dH	dLM	dH	dLM	dH	dLM	dH	dLM	dH	dLM
						dEM		dEM		dEM		dEM		dEM		dEM		dEM
017C0166	226460	537360	sec. 1994								-7.050				-7.049			
																1		
017C0170	222820	534510	sec. 1994								-6.334				-6.331			
																4		
017C0171	222090	533440	sec. 1994								-9.380				-9.378			
																2		
017C0186	228780	527100	sec. 1994								-6.502				-6.500			
																2		
017C0188	227060	526210	sec. 1994								-8.925				-8.922			
																4		
017C0194	229570	531340	sec. 1994								-6.310				-6.309			
																1		
017C0195	229210	530400	sec. 1994								-5.920				-5.919			
																1		
017C0198	221660	525300	sec. 1994								-12.051				-12.081			
																-30		
017C0199	227500	537160	sec. 1994								1.229				1.230			
																1		
017C0200	227100	532040	sec. 1994								-6.262				-6.260			
																2		
017C0202	221360	531870	sec. 1994								-12.037				-12.036			
																1		
017C0203	221320	532960	sec. 1994								-8.610				-8.611			

Meetregister Zuid-oost Drenthe 2010

Datum				15/07/1975	01/01/1980		01/01/1985		07/05/1990		12/10/1994		09/07/2000		01/01/2005		15/05/2010	
Eenheid				m	m	mm	m	mm	m	mm	m	mm	m	mm	m	mm	m	mm
Puntnr.	X (RD)	Y (RD)	Type	dH	dH	dLM	dH	dLM	dH	dLM	dH	dLM	dH	dLM	dH	dLM	dH	dLM
						dEM		dEM		dEM		dEM		dEM		dEM		dEM
																-1		
017C0204	224550	535490	sec. 1994								-8.676				-8.673			
																3		
017C0205	227770	528470	sec. 1994								-3.157				-3.155			
																1		
017C0207	228650	527640	sec. 1994								-8.955				-8.954			
																1		
017C0209	226180	528060	sec. 1994								-8.794				-8.791			
																2		
017D0025	233100	529070	sec. 1994								-4.004				-4.002			
																2		
017D0045	234390	533720	sec. 1994								-4.003				-4.001			
																2		
017D0093	235540	537360	sec. 1994								-3.122				-3.123			
																-1		
017D0097	233160	529110	sec. 1994								-4.255				-4.252			
																2		
017D0114	238510	535980	sec. 1994								-4.742				-4.742			
																0		
017D0115	238680	536720	sec. 1994								-2.542				-2.541			
																1		
017D0136	239360	527880	sec. 1994								-4.782				-4.782			
																0		

Meetregister Zuid-oost Drenthe 2010

Datum				15/07/1975	01/01/1980		01/01/1985		07/05/1990		12/10/1994		09/07/2000		01/01/2005		15/05/2010	
Eenheid				m	m	mm	m	mm	m	mm	m	mm	m	mm	m	mm	m	mm
Puntnr.	X (RD)	Y (RD)	Type	dH	dH	dLM	dH	dLM	dH	dLM	dH	dLM	dH	dLM	dH	dLM	dH	dLM
						dEM		dEM		dEM		dEM		dEM		dEM		dEM
017D0146	233760	531940	sec. 1994								-3.006				-3.005			
																2		
017D0147	234080	532950	sec. 1994								-3.352				-3.349			
																3		
017D0163	231840	535420	sec. 1994								-3.270				-3.264			
																6		
017D0165	232730	530110	sec. 1994								-5.765				-5.699			
																66		
017D0166	236020	535900	sec. 1994								-3.885				-3.884			
																1		
017D0167	236040	535080	sec. 1994								-3.894				-3.893			
																1		
017D0168	236010	534510	sec. 1994								-3.566				-3.567			
																0		
017D0169	236620	534570	sec. 1994								-2.565				-2.564			
																1		
017D0170	239540	533700	sec. 1994								-2.573				-2.576			
																-4		
017D0171	238530	533450	sec. 1994								-2.668				-2.669			
																0		
017D0174	237710	526600	sec. 1994								-3.412				-3.413			
																0		
017D0175	238930	527330	sec. 1994								-3.421				-3.418			

Meetregister Zuid-oost Drenthe 2010

Datum				15/07/1975	01/01/1980		01/01/1985		07/05/1990		12/10/1994		09/07/2000		01/01/2005		15/05/2010	
Eenheid				m	m	mm	m	mm	m	mm	m	mm	m	mm	m	mm	m	mm
Puntnr.	X (RD)	Y (RD)	Type	dH	dH	dLM	dH	dLM	dH	dLM	dH	dLM	dH	dLM	dH	dLM	dH	dLM
						dEM		dEM		dEM		dEM		dEM		dEM		dEM
																3		
017D0176	238330	528710	sec. 1994								-3.616				-3.614			
																2		
017D0177	237950	535340	sec. 1994								-2.528				-2.527			
																0		
017D0178	239240	527580	sec. 1994								-3.987				-3.987			
																0		
017D0180	238570	537490	sec. 1994								-1.517				-1.517			
																-1		
017D0181	233060	528440	sec. 1994								-4.423				-4.421			
																3		
017E0003	241330	538270	sec. 1994								-2.149				-2.150			
																-1		
017E0007	241280	539050	sec. 1994								-1.698				-1.699			
																-1		
017E0008	241440	539780	sec. 1994								-1.873				-1.875			
																-2		
017E0009	242570	539300	sec. 1994								-0.882				-0.885			
																-3		
017E0012	248010	539200	sec. 1994								0.924				0.919			
																-5		
017E0013	240330	540270	sec. 1994								-1.908				-1.912			
																-4		

Meetregister Zuid-oost Drenthe 2010

Datum				15/07/1975	01/01/1980		01/01/1985		07/05/1990		12/10/1994		09/07/2000		01/01/2005		15/05/2010	
Eenheid				m	m	mm	m	mm	m	mm	m	mm	m	mm	m	mm	m	mm
Puntnr.	X (RD)	Y (RD)	Type	dH	dH	dLM	dH	dLM	dH	dLM	dH	dLM	dH	dLM	dH	dLM	dH	dLM
						dEM		dEM		dEM		dEM		dEM		dEM		dEM
017E0014	240380	540260	sec. 1994								-2.044				-2.050			
																-6		
017E0015	241120	540920	sec. 1994								-1.122				-1.132			
																-10		
017E0022	240460	541780	sec. 1994								-2.333				-2.335			
																-1		
017E0024	243300	541830	sec. 1994								-1.154				-1.156			
																-2		
017E0026	246940	541560	sec. 1994								2.507				2.506			
																-2		
017E0028	243940	542400	sec. 1994								-0.235				-0.237			
																-2		
017E0030	246510	542540	sec. 1994								1.862				1.859			
																-3		
017E0035	249080	543700	sec. 1994								-1.329				-1.337			
																-9		
017E0037	244040	545710	sec. 1994								0.792				0.791			
																-1		
017E0038	241960	546780	sec. 1994								0.207				0.206			
																-1		
017E0039	243600	546760	sec. 1994								2.025				2.023			
																-2		
017E0040	243110	547440	sec. 1994								0.056				0.054			

Meetregister Zuid-oost Drenthe 2010

Datum				15/07/1975	01/01/1980		01/01/1985		07/05/1990		12/10/1994		09/07/2000		01/01/2005		15/05/2010	
Eenheid				m	m	mm	m	mm	m	mm	m	mm	m	mm	m	mm	m	mm
Puntnr.	X (RD)	Y (RD)	Type	dH	dH	dLM	dH	dLM	dH	dLM	dH	dLM	dH	dLM	dH	dLM	dH	dLM
						dEM		dEM		dEM		dEM		dEM		dEM		dEM
																	-2	
017E0041	244880	547760	sec. 1994								-1.065				-1.069			
																	-4	
017E0042	245480	547860	sec. 1994								-1.674				-1.678			
																	-3	
017E0045	247040	547440	sec. 1994								-3.034				-3.039			
																	-5	
017E0048	242500	549020	sec. 1994								-0.004				-0.008			
																	-4	
017E0049	242860	548120	sec. 1994								-0.180				-0.183			
																	-4	
017E0052	249100	548460	sec. 1994								-3.730				-3.733			
																	-3	
017E0055	249370	549500	sec. 1994								-1.158				-1.161			
																	-3	
017E0058	249960	548540	sec. 1994								-6.743				-6.743			
																	0	
017E0060	242870	546930	sec. 1994								0.323				0.321			
																	-2	
017E0063	244220	547700	sec. 1994								0.559				0.557			
																	-2	
017E0082	245860	543270	sec. 1994								1.323				1.320			
																	-3	

Meetregister Zuid-oost Drenthe 2010

Datum				15/07/1975	01/01/1980		01/01/1985		07/05/1990		12/10/1994		09/07/2000		01/01/2005		15/05/2010	
Eenheid				m	m	mm	m	mm	m	mm	m	mm	m	mm	m	mm	m	mm
Puntnr.	X (RD)	Y (RD)	Type	dH	dH	dLM	dH	dLM	dH	dLM	dH	dLM	dH	dLM	dH	dLM	dH	dLM
						dEM		dEM		dEM		dEM		dEM		dEM		dEM
017E0090	247000	546800	sec. 1994								-3.527				-3.530			
																-3		
017E0091	243380	547140	sec. 1994								1.040				1.038			
																-2		
017E0092	246100	547900	sec. 1994								-2.242				-2.246			
																-4		
017E0093	249590	548840	sec. 1994								-1.162				-1.165			
																-3		
017E0094	248030	547440	sec. 1994								-4.091				-4.094			
																-3		
017E0096	248370	549620	sec. 1994								-2.622				-2.625			
																-3		
017E0097	248550	549500	sec. 1994								-3.233				-3.236			
																-3		
017E0098	247200	544690	sec. 1994								-5.968				-5.973			
																-4		
017E0099	247690	543180	sec. 1994								-2.885				-2.890			
																-5		
017E0100	244660	544580	sec. 1994								-0.487				-0.488			
																-1		
017E0101	244440	543000	sec. 1994								-0.091				-0.093			
																-3		
017E0105	247470	546980	sec. 1994								-4.892				-4.894			

Meetregister Zuid-oost Drenthe 2010

Datum				15/07/1975	01/01/1980		01/01/1985		07/05/1990		12/10/1994		09/07/2000		01/01/2005		15/05/2010	
Eenheid				m	m	mm	m	mm	m	mm	m	mm	m	mm	m	mm	m	mm
Puntnr.	X (RD)	Y (RD)	Type	dH	dH	dLM	dH	dLM	dH	dLM	dH	dLM	dH	dLM	dH	dLM	dH	dLM
						dEM		dEM		dEM		dEM		dEM		dEM		dEM
																	-2	
017E0106	246950	542750	sec. 1994								-0.756				-0.760			
																	-4	
017E0107	247260	540770	sec. 1994								0.972				0.958			
																	-14	
017E0108	244850	540090	sec. 1994								-0.658				-0.661			
																	-4	
017E0109	246350	540240	sec. 1994								0.616				0.612			
																	-4	
017E0110	249570	540260	sec. 1994								-0.871				-0.879			
																	-7	
017E0111	248700	540970	sec. 1994								-1.407				-1.412			
																	-6	
017E0112	247970	541210	sec. 1994								-1.469				-1.476			
																	-8	
017E0113	247630	539970	sec. 1994								1.456				1.451			
																	-5	
017E0114	247720	541030	sec. 1994								-0.352				-0.355			
																	-3	
017E0118	245810	548820	sec. 1994								-3.273				-3.276			
																	-3	
017E0121	240880	541440	sec. 1994								-1.904				-1.906			
																	-2	

Meetregister Zuid-oost Drenthe 2010

Datum				15/07/1975	01/01/1980		01/01/1985		07/05/1990		12/10/1994		09/07/2000		01/01/2005		15/05/2010	
Eenheid				m	m	mm	m	mm	m	mm	m	mm	m	mm	m	mm	m	mm
Puntnr.	X (RD)	Y (RD)	Type	dH	dH	dLM	dH	dLM	dH	dLM	dH	dLM	dH	dLM	dH	dLM	dH	dLM
						dEM		dEM		dEM		dEM		dEM		dEM		dEM
017E0128	244000	539670	sec. 1994								-3.154				-3.157			
																-3		
017E0129	243320	538670	sec. 1994								-3.209				-3.210			
																-2		
017E0130	247420	543720	sec. 1994								-2.744				-2.749			
																-5		
017E0138	241240	547660	sec. 1994								-1.227				-1.231			
																-4		
017E0144	245500	539930	sec. 1994								0.645				0.642			
																-4		
017E0146	245200	543750	sec. 1994								0.208				0.205			
																-3		
017E0147	248380	543400	sec. 1994								-4.248				-4.255			
																-6		
017F0001	251450	538900	sec. 1994								-0.113				-0.122			
																-9		
017F0004	254340	538150	sec. 1994								2.409				2.384			
																-25		
017F0015	256860	540940	sec. 1994								-0.407				-0.412			
																-6		
017F0017	253340	541400	sec. 1994								5.641				5.634			
																-7		
017F0024	252280	543920	sec. 1994								3.818				3.812			

Meetregister Zuid-oost Drenthe 2010

Datum				15/07/1975	01/01/1980		01/01/1985		07/05/1990		12/10/1994		09/07/2000		01/01/2005		15/05/2010	
Eenheid				m	m	mm	m	mm	m	mm	m	mm	m	mm	m	mm	m	mm
Puntnr.	X (RD)	Y (RD)	Type	dH	dH	dLM	dH	dLM	dH	dLM	dH	dLM	dH	dLM	dH	dLM	dH	dLM
						dEM		dEM		dEM		dEM		dEM		dEM		dEM
																	-6	
017F0026	255840	543460	sec. 1994								-3.273				-3.278			
																	-5	
017F0027	259250	543380	sec. 1994								-8.441				-8.449			
																	-8	
017F0032	255070	544940	sec. 1994								-0.721				-0.730			
																	-8	
017F0033	259050	545430	sec. 1994								-8.592				-8.596			
																	-4	
017F0034	250860	547140	sec. 1994								-0.071				-0.076			
																	-4	
017F0035	251280	546160	sec. 1994								1.465				1.458			
																	-6	
017F0036	250430	547740	sec. 1994								-3.111				-3.113			
																	-2	
017F0041	259980	540980	sec. 1994								-7.405				-7.413			
																	-8	
017F0045	256950	548640	sec. 1994								-10.205				-10.215			
																	-10	
017F0051	257260	547760	sec. 1994								-9.746				-9.757			
																	-11	
017F0055	255500	544460	sec. 1994								-3.564				-3.571			
																	-7	

Meetregister Zuid-oost Drenthe 2010

Datum				15/07/1975	01/01/1980		01/01/1985		07/05/1990		12/10/1994		09/07/2000		01/01/2005		15/05/2010	
Eenheid				m	m	mm	m	mm	m	mm	m	mm	m	mm	m	mm	m	mm
Puntnr.	X (RD)	Y (RD)	Type	dH	dH	dLM	dH	dLM	dH	dLM	dH	dLM	dH	dLM	dH	dLM	dH	dLM
						dEM		dEM		dEM		dEM		dEM		dEM		dEM
017F0056	255990	542980	sec. 1994								-3.720				-3.731			
																-11		
017F0057	256520	541740	sec. 1994								-2.832				-2.838			
																-6		
017F0058	257140	540400	sec. 1994								-3.532				-3.539			
																-8		
017F0060	251850	544950	sec. 1994								2.445				2.439			
																-6		
017F0062	254470	544980	sec. 1994								2.978				2.970			
																-9		
017F0065	257310	547150	sec. 1994								-9.366				-9.383			
																-17		
017F0066	254160	547160	sec. 1994								-7.063				-7.074			
																-11		
017F0068	253100	549380	sec. 1994								-8.276				-8.285			
																-8		
017F0069	258160	538630	sec. 1994								3.313				3.302			
																-11		
017F0074	259070	538900	sec. 1994								-6.997				-7.004			
																-7		
017F0076	257640	539500	sec. 1994								-0.003				-0.010			
																-8		
017F0077	256340	549040	sec. 1994								-10.189				-10.198			

Meetregister Zuid-oost Drenthe 2010

Datum				15/07/1975	01/01/1980		01/01/1985		07/05/1990		12/10/1994		09/07/2000		01/01/2005		15/05/2010	
Eenheid				m	m	mm	m	mm	m	mm	m	mm	m	mm	m	mm	m	mm
Puntnr.	X (RD)	Y (RD)	Type	dH	dH	dLM	dH	dLM	dH	dLM	dH	dLM	dH	dLM	dH	dLM	dH	dLM
						dEM		dEM		dEM		dEM		dEM		dEM		dEM
																	-9	
017F0081	256180	542220	sec. 1994								-2.057				-2.062			
																	-6	
017F0082	258350	541440	sec. 1994								-8.400				-8.408			
																	-8	
017F0083	257810	542100	sec. 1994								-8.965				-8.974			
																	-9	
017F0087	258630	546010	sec. 1994								-9.199				-9.204			
																	-5	
017F0088	259540	544920	sec. 1994								-8.604				-8.605			
																	-1	
017F0089	259870	543920	sec. 1994								-8.596				-8.604			
																	-9	
017F0090	258690	542930	sec. 1994								-8.828				-8.839			
																	-11	
017F0092	259850	548470	sec. 1994								-9.214				-9.231			
																	-17	
017F0093	259190	548020	sec. 1994								-8.777				-8.783			
																	-6	
017F0094	258480	547450	sec. 1994								-9.171				-9.177			
																	-6	
017F0095	255910	549550	sec. 1994								-10.819				-10.827			
																	-8	

Meetregister Zuid-oost Drenthe 2010

Datum				15/07/1975	01/01/1980		01/01/1985		07/05/1990		12/10/1994		09/07/2000		01/01/2005		15/05/2010	
Eenheid				m	m	mm	m	mm	m	mm	m	mm	m	mm	m	mm	m	mm
Puntnr.	X (RD)	Y (RD)	Type	dH	dH	dLM	dH	dLM	dH	dLM	dH	dLM	dH	dLM	dH	dLM	dH	dLM
						dEM		dEM		dEM		dEM		dEM		dEM		dEM
017F0098	250580	539550	sec. 1994								0.234				0.225			
																-9		
017F0100	259450	548200	sec. 1994								-8.590				-8.596			
																-6		
017F0101	253680	540020	sec. 1994								1.675				1.670			
																-4		
017F0105	252870	540810	sec. 1994								3.856				3.850			
																-6		
017F0107	258150	537840	sec. 1994								6.118		6.112	-6	6.108	-5	6.098	-9
														-6		-11		-20
017F0112	256660	540840	sec. 1994								4.003				3.994			
																-9		
017F0113	255940	540350	sec. 1994								3.557				3.551			
																-6		
017F0114	255180	540330	sec. 1994								3.366				3.360			
																-6		
017F0115	254680	539680	sec. 1994								1.445				1.439			
																-6		
017F0116	253580	540670	sec. 1994								2.540				2.533			
																-7		
017F0117	253000	542020	sec. 1994								6.155				6.149			
																-6		
017F0118	252670	542930	sec. 1994								2.943				2.939			

Meetregister Zuid-oost Drenthe 2010

Datum				15/07/1975	01/01/1980		01/01/1985		07/05/1990		12/10/1994		09/07/2000		01/01/2005		15/05/2010	
Eenheid				m	m	mm	m	mm	m	mm	m	mm	m	mm	m	mm	m	mm
Puntnr.	X (RD)	Y (RD)	Type	dH	dH	dLM	dH	dLM	dH	dLM	dH	dLM	dH	dLM	dH	dLM	dH	dLM
						dEM		dEM		dEM		dEM		dEM		dEM		dEM
																	-4	
017F0120	250800	543780	sec. 1994								3.523				3.515			
																	-8	
017F0121	250200	543570	sec. 1994								-1.887				-1.895			
																	-8	
017F0124	253780	545050	sec. 1994								1.260				1.254			
																	-6	
017F0125	254750	545800	sec. 1994								-3.124				-3.136			
																	-12	
017F0126	254250	546800	sec. 1994								-5.946				-5.953			
																	-7	
017F0128	251380	545760	sec. 1994								1.919				1.913			
																	-6	
017F0129	251000	549950	sec. 1994								-7.081				-7.086			
																	-5	
017F0132	252350	540090	sec. 1994								0.422				0.414			
																	-8	
017F0133	251840	539460	sec. 1994								-0.593				-0.600			
																	-8	
017F0134	253480	538400	sec. 1994								4.312				4.301			
																	-11	
017F0135	259640	539400	sec. 1994								-7.097				-7.104			
																	-8	

Meetregister Zuid-oost Drenthe 2010

Datum				15/07/1975	01/01/1980		01/01/1985		07/05/1990		12/10/1994		09/07/2000		01/01/2005		15/05/2010	
Eenheid				m	m	mm	m	mm	m	mm	m	mm	m	mm	m	mm	m	mm
Puntnr.	X (RD)	Y (RD)	Type	dH	dH	dLM	dH	dLM	dH	dLM	dH	dLM	dH	dLM	dH	dLM	dH	dLM
						dEM		dEM		dEM		dEM		dEM		dEM		dEM
017F0136	259800	541980	sec. 1994								-8.833				-8.836			
																-2		
017F0137	259580	541750	sec. 1994								-10.025				-10.028			
																-3		
017F0138	258040	546980	sec. 1994								-9.279				-9.288			
																-9		
017F0139	257360	546900	sec. 1994								-9.387				-9.398			
																-12		
017F0140	250210	549590	sec. 1994								-7.146				-7.148			
																-2		
017F0141	252070	544300	sec. 1994								3.694				3.688			
																-6		
017G0011	247480	526900	sec. 1994								-5.375				-5.382			
																-7		
017G0039	240250	530470	sec. 1994								-2.686				-2.685			
																1		
017G0057	249930	533400	sec. 1994								-2.549				-2.561			
																-12		
017G0068	245760	535620	sec. 1994								-2.093				-2.096			
																-3		
017G0071	244990	536650	sec. 1994								-0.184				-0.189			
																-5		
017G0074	244520	537160	sec. 1994								-1.338				-1.336			

Meetregister Zuid-oost Drenthe 2010

Datum				15/07/1975	01/01/1980		01/01/1985		07/05/1990		12/10/1994		09/07/2000		01/01/2005		15/05/2010	
Eenheid				m	m	mm	m	mm	m	mm	m	mm	m	mm	m	mm	m	mm
Puntnr.	X (RD)	Y (RD)	Type	dH	dH	dLM	dH	dLM	dH	dLM	dH	dLM	dH	dLM	dH	dLM	dH	dLM
						dEM		dEM		dEM		dEM		dEM		dEM		dEM
																1		
017G0085	247350	525700	sec. 1994								-6.437				-6.449			
																-11		
017G0094	245630	535880	sec. 1994								-3.041				-3.043			
																-2		
017G0098	249450	537160	sec. 1994								-0.512				-0.521			
																-9		
017G0105	246080	536520	sec. 1994								-3.589				-3.592			
																-3		
017G0107	240940	537120	sec. 1994								-2.075		-2.075	-1	-2.075	1	-2.072	3
														-1		0		3
017G0123	245300	534780	sec. 1994								-3.455				-3.457			
																-2		
017G0142	244870	536870	sec. 1994								-1.464				-1.463			
																1		
017G0145	242280	534570	sec. 1994								-3.193		-3.193	0				
														0				
017G0150	243310	533500	sec. 1994								-2.357		-2.357	1	-2.359	-2	-2.357	2
														1		-2		0
017G0151	240630	532120	sec. 1994								-4.740				-4.739			
																0		
017G0154	243240	532420	sec. 1994								-4.684		-4.683	1				
														1				

Meetregister Zuid-oost Drenthe 2010

Datum				15/07/1975	01/01/1980		01/01/1985		07/05/1990		12/10/1994		09/07/2000		01/01/2005		15/05/2010	
Eenheid				m	m	mm	m	mm	m	mm	m	mm	m	mm	m	mm	m	mm
Puntnr.	X (RD)	Y (RD)	Type	dH	dH	dLM	dH	dLM	dH	dLM	dH	dLM	dH	dLM	dH	dLM	dH	dLM
						dEM		dEM		dEM		dEM		dEM		dEM		dEM
017G0160	243400	527920	sec. 1994								-2.797				-2.798			
																-1		
017G0181	244830	525580	sec. 1994								-6.435		-6.439	-4	-6.440	-2	-6.443	-3
														-4		-6		-9
017G0182	244820	525080	sec. 1994								-7.927		-7.930	-3	-7.931	-1	-7.934	-3
														-3		-4		-7
017G0184	247160	527420	sec. 1994								-5.431				-5.438			
																-7		
017G0186	244480	530800	sec. 1994								-3.792		-3.791	1	-3.793	-3		
														1		-2		
017G0187	241680	529660	sec. 1994								-4.842				-4.870			
																-28		
017G0191	248420	533290	sec. 1994								-5.297				-5.303			
																-6		
017G0192	240850	533150	sec. 1994								-4.605				-4.608			
																-2		
017G0193	242640	535130	sec. 1994								-3.440		-3.433	8				
														8				
017G0194	247590	537360	sec. 1994								-3.110				-3.119			
																-9		
017G0195	247070	537010	sec. 1994								-2.469				-2.474			
																-5		
017G0196	241530	536700	sec. 1994								-1.525		-1.524	1	-1.524	0	-1.526	-1

Meetregister Zuid-oost Drenthe 2010

Datum				15/07/1975	01/01/1980		01/01/1985		07/05/1990		12/10/1994		09/07/2000		01/01/2005		15/05/2010	
Eenheid				m	m	mm	m	mm	m	mm	m	mm	m	mm	m	mm	m	mm
Puntnr.	X (RD)	Y (RD)	Type	dH	dH	dLM	dH	dLM	dH	dLM	dH	dLM	dH	dLM	dH	dLM	dH	dLM
						dEM		dEM		dEM		dEM		dEM		dEM		dEM
														1		1		-1
017H0071	256350	535120	sec. 1994								1.640				1.627			
																-13		
017H0076	255700	536300	sec. 1994								2.059				2.046			
																-13		
017H0133	259280	537180	sec. 1994								-0.278				-0.291		-0.300	-9
																-13		-22
017H0143	253100	531300	sec. 1994								-1.223		-1.231	-8				
														-8				
017H0175	251400	530280	sec. 1994								-3.640		-3.644	-4	-3.647	-4	-3.650	-3
														-4		-7		-10
017H0184	253280	531120	sec. 1994								-4.567				-4.616			
																-50		
017H0185	254260	530610	sec. 1994								-3.678				-3.685			
																-8		
017H0186	254040	531240	sec. 1994								-2.961				-2.969			
																-8		
017H0187	255740	532740	sec. 1994								2.171		2.164	-7	2.158	-6	2.151	-7
														-7		-13		-19
017H0199	253940	536080	sec. 1994								2.684		2.674	-10				
														-10				
017H0200	250640	536100	sec. 1994								-1.121		-1.127	-6	-1.138	-11	-1.142	-5
														-6		-16		-21

Meetregister Zuid-oost Drenthe 2010

Datum				15/07/1975	01/01/1980		01/01/1985		07/05/1990		12/10/1994		09/07/2000		01/01/2005		15/05/2010	
Eenheid				m	m	mm	m	mm	m	mm	m	mm	m	mm	m	mm	m	mm
Puntnr.	X (RD)	Y (RD)	Type	dH	dH	dLM	dH	dLM	dH	dLM	dH	dLM	dH	dLM	dH	dLM	dH	dLM
						dEM		dEM		dEM		dEM		dEM		dEM		dEM
017H0203	256090	532180	sec. 1994								1.405		1.397	-8	1.394	-3	1.384	-10
														-8		-11		-21
017H0204	256980	531300	sec. 1994								2.544				2.538			
																-6		
017H0206	255660	527200	sec. 1994								-5.124		-5.130	-6	-5.136	-6	-5.143	-6
														-6		-12		-18
017H0207	259660	525780	sec. 1994								-1.325				-1.328		-1.331	-3
																-3		-6
017H0208	258820	530660	sec. 1994								3.114				3.109			
																-5		
018A0021	266920	544530	sec. 1994								-7.094				-7.099			
																-5		
018A0022	268200	544300	sec. 1994								-7.719				-7.725			
																-6		
018A0030	266870	546000	sec. 1994								-7.787				-7.791			
																-4		
018A0034	266810	547490	sec. 1994								-7.902				-7.905			
																-3		
018A0037	267740	548630	sec. 1994								-9.384				-9.385			
																-1		
018A0042	266650	548960	sec. 1994								-9.051				-9.053			
																-3		
018A0045	269500	549130	sec. 1994								-9.755				-9.754			

Meetregister Zuid-oost Drenthe 2010

Datum				15/07/1975	01/01/1980		01/01/1985		07/05/1990		12/10/1994		09/07/2000		01/01/2005		15/05/2010	
Eenheid				m	m	mm	m	mm	m	mm	m	mm	m	mm	m	mm	m	mm
Puntnr.	X (RD)	Y (RD)	Type	dH	dH	dLM	dH	dLM	dH	dLM	dH	dLM	dH	dLM	dH	dLM	dH	dLM
						dEM		dEM		dEM		dEM		dEM		dEM		dEM
																1		
018A0050	264360	543800	sec. 1994								-8.706				-8.711			
																-4		
018A0052	265590	544250	sec. 1994								-7.976				-7.989			
																-13		
018A0053	266100	544270	sec. 1994								-8.003				-8.008			
																-5		
018A0054	266740	544260	sec. 1994								-7.852				-7.859			
																-8		
018A0068	263350	540060	sec. 1994								-5.724		-5.731	-7	-5.743	-12	-5.750	-7
														-7		-19		-26
018A0072	263200	541660	sec. 1994								-6.553		-6.551	1	-6.562	-10		
														1		-9		
018A0073	264100	543540	sec. 1994								-7.180				-7.187			
																-6		
018A0075	263160	544660	sec. 1994								-8.507				-8.511			
																-4		
018A0078	264100	547720	sec. 1994								-9.457				-9.461			
																-3		
018A0084	261850	549870	sec. 1994								-9.454				-9.461			
																-7		
018A0092	265340	549460	sec. 1994								-9.658				-9.659			
																-1		

Meetregister Zuid-oost Drenthe 2010

Datum				15/07/1975	01/01/1980		01/01/1985		07/05/1990		12/10/1994		09/07/2000		01/01/2005		15/05/2010	
Eenheid				m	m	mm	m	mm	m	mm	m	mm	m	mm	m	mm	m	mm
Puntnr.	X (RD)	Y (RD)	Type	dH	dH	dLM	dH	dLM	dH	dLM	dH	dLM	dH	dLM	dH	dLM	dH	dLM
						dEM		dEM		dEM		dEM		dEM		dEM		dEM
018A0094	266780	548210	sec. 1994								-8.306				-8.310			
																-4		
018A0095	266780	547050	sec. 1994								-8.699				-8.700			
																-2		
018A0097	268470	548660	sec. 1994								-10.287				-10.289			
																-2		
018A0098	268970	548630	sec. 1994								-10.185				-10.183			
																2		
018A0111	265120	544240	sec. 1994								-7.948				-7.954			
																-6		
018A0118	263950	539060	sec. 1994								-5.614		-5.631	-17	-5.645	-14	-5.653	-8
														-17		-31		-39
018A0119	267640	538660	sec. 1994								-5.950		-5.972	-22	-5.989	-17	-5.997	-8
														-22		-39		-47
018A0120	266800	539340	sec. 1994								-5.476		-5.512	-36	-5.535	-23	-5.545	-11
														-36		-59		-70
018A0122	266170	540350	sec. 1994								-5.944		-5.974	-30	-5.993	-20	-6.002	-9
														-30		-49		-58
018A0125	260180	539280	sec. 1994								-7.331				-7.338			
																-8		
018A0127	261300	539780	sec. 1994								-6.166				-6.180			
																-15		
018A0128	262220	540340	sec. 1994								-6.594				-6.606			

Meetregister Zuid-oost Drenthe 2010

Datum				15/07/1975	01/01/1980		01/01/1985		07/05/1990		12/10/1994		09/07/2000		01/01/2005		15/05/2010	
Eenheid				m	m	mm	m	mm	m	mm	m	mm	m	mm	m	mm	m	mm
Puntnr.	X (RD)	Y (RD)	Type	dH	dH	dLM	dH	dLM	dH	dLM	dH	dLM	dH	dLM	dH	dLM	dH	dLM
						dEM		dEM		dEM		dEM		dEM		dEM		dEM
																-12		
018A0129	263630	541030	sec. 1994								-7.620		-7.620	0	-7.631	-11	-7.637	-7
														0		-11		-17
018A0133	266700	543190	sec. 1994								-6.931				-6.941			
																-10		
018A0136	263610	543900	sec. 1994								-8.381				-8.387			
																-6		
018A0139	264160	548380	sec. 1994								-9.869				-9.874			
																-5		
018A0140	262820	546410	sec. 1994								-9.211				-9.215			
																-5		
018A0141	260770	544600	sec. 1994								-8.312				-8.323			
																-10		
018A0142	261360	545190	sec. 1994								-8.886				-8.897			
																-11		
018A0145	261870	549810	sec. 1994								-9.615				-9.621			
																-7		
018A0146	260440	548880	sec. 1994								-9.575				-9.581			
																-7		
018A0150	267320	544300	sec. 1994								-7.352				-7.357			
																-5		
018A0151	261160	546950	sec. 1994								-10.765				-10.769			
																-3		

Meetregister Zuid-oost Drenthe 2010

Datum				15/07/1975	01/01/1980		01/01/1985		07/05/1990		12/10/1994		09/07/2000		01/01/2005		15/05/2010	
Eenheid				m	m	mm	m	mm	m	mm	m	mm	m	mm	m	mm	m	mm
Puntnr.	X (RD)	Y (RD)	Type	dH	dH	dLM	dH	dLM	dH	dLM	dH	dLM	dH	dLM	dH	dLM	dH	dLM
						dEM		dEM		dEM		dEM		dEM		dEM		dEM
018A0152	264450	549360	sec. 1994								-10.237				-10.239			
																-3		
018A0155	267020	542320	sec. 1994								-7.151				-7.164			
																-13		
018A0158	260440	540840	sec. 1994								-7.009				-7.018			
																-9		
018A0159	262650	542210	sec. 1994								-6.372		-6.371	2	-6.381	-10		
														2		-8		
018A0161	262980	540560	sec. 1994								-6.194		-6.196	-1	-6.207	-11	-6.214	-7
														-1		-12		-19
018A0162	262310	546000	sec. 1994								-9.129				-9.134			
																-5		
018A0164	263440	546920	sec. 1994								-9.908				-9.912			
																-3		
018A0165	263340	542760	sec. 1994								-7.426				-7.433			
																-7		
018A0166	266340	541840	sec. 1994								-7.053				-7.070			
																-17		
018B0005	271620	546800	sec. 1994								-9.320				-9.320			
																0		
018B0007	271840	547890	sec. 1994								-9.425				-9.425			
																1		
018B0018	270880	548360	sec. 1994								-9.354				-9.355			

Meetregister Zuid-oost Drenthe 2010

Datum				15/07/1975	01/01/1980		01/01/1985		07/05/1990		12/10/1994		09/07/2000		01/01/2005		15/05/2010	
Eenheid				m	m	mm	m	mm	m	mm	m	mm	m	mm	m	mm	m	mm
Puntnr.	X (RD)	Y (RD)	Type	dH	dH	dLM	dH	dLM	dH	dLM	dH	dLM	dH	dLM	dH	dLM	dH	dLM
						dEM		dEM		dEM		dEM		dEM		dEM		dEM
																-1		
018B0021	271170	546430	sec. 1994								-9.701				-9.699			
																2		
018B0023	272080	549700	sec. 1994								-9.059				-9.058			
																1		
018B0024	270410	548620	sec. 1994								-11.622				-11.622			
																0		
018B0027	270180	543870	sec. 1994								-8.503				-8.509			
																-6		
018B0028	273120	549300	sec. 1994								-9.968				-9.966			
																2		
018B0029	270240	544630	sec. 1994								-8.725				-8.725			
																0		
018C0050	265540	527440	sec. 1994								-1.653				-1.664			
																-11		
018C0106	267540	529020	sec. 1994								-1.719				-1.727			
																-8		
018C0107	267580	530530	sec. 1994								-1.778				-1.785			
																-7		
018C0109	260160	529310	sec. 1994								0.339				0.333			
																-6		
018C0113	267850	533680	sec. 1994								-2.996				-3.004			
																-8		

Meetregister Zuid-oost Drenthe 2010

Datum				15/07/1975	01/01/1980		01/01/1985		07/05/1990		12/10/1994		09/07/2000		01/01/2005		15/05/2010	
Eenheid				m	m	mm	m	mm	m	mm	m	mm	m	mm	m	mm	m	mm
Puntnr.	X (RD)	Y (RD)	Type	dH	dH	dLM	dH	dLM	dH	dLM	dH	dLM	dH	dLM	dH	dLM	dH	dLM
						dEM		dEM		dEM		dEM		dEM		dEM		dEM
018C0124	260800	528610	sec. 1994								3.399				3.392			
																-7		
018C0161	268250	537250	sec. 1994								-4.813		-4.818	-6				
														-6				
018C0164	267610	531430	sec. 1994								-2.563				-2.570			
																-7		
018C0165	267550	527860	sec. 1994								-1.356				-1.361			
																-5		
018C0167	263610	527560	sec. 1994								-1.910				-1.917			
																-7		
018C0168	263140	532940	sec. 1994								-6.325				-6.334		-6.339	-5
																-8		-13
018C0169	262180	532930	sec. 1994								-4.521				-4.532			
																-11		
018C0170	261300	536220	sec. 1994								-5.745		-5.751	-6	-5.761	-10	-5.768	-7
														-6		-16		-23
018C0171	263850	530140	sec. 1994								-2.744				-2.777			
																-33		
018C0172	263730	529590	sec. 1994								-2.350				-2.356			
																-6		
018C0173	260190	532770	sec. 1994								4.986				4.972			
																-15		
018C0174	267600	529810	sec. 1994								-2.096				-2.103			

Meetregister Zuid-oost Drenthe 2010

Datum				15/07/1975	01/01/1980		01/01/1985		07/05/1990		12/10/1994		09/07/2000		01/01/2005		15/05/2010	
Eenheid				m	m	mm	m	mm	m	mm	m	mm	m	mm	m	mm	m	mm
Puntnr.	X (RD)	Y (RD)	Type	dH	dH	dLM	dH	dLM	dH	dLM	dH	dLM	dH	dLM	dH	dLM	dH	dLM
						dEM		dEM		dEM		dEM		dEM		dEM		dEM
																	-7	
020E0001	169620	518900	sec. 1994								-17.364				-17.371			
																	-7	
020E0002	168860	519320	sec. 1994								-10.946				-10.950			
																	-4	
020E0004	169120	519340	sec. 1994								-12.191				-12.197			
																	-6	
020E0007	169740	520320	sec. 1994								-19.749				-19.755			
																	-6	
020E0009	169450	519270	sec. 1994								-16.716				-16.730			
																	-13	
020E0010	168940	519440	sec. 1994								-10.160				-10.164			
																	-4	
020E0011	168860	519320	sec. 1994								-11.469				-11.474			
																	-5	
020E0012	169280	519840	sec. 1994								-19.525				-19.530			
																	-5	
020E0013	169800	522320	sec. 1994								-22.553				-22.557			
																	-4	
020E0014	169790	523400	sec. 1994								-22.578				-22.582			
																	-5	
020E0017	169820	524450	sec. 1994								-22.689				-22.692			
																	-3	

Meetregister Zuid-oost Drenthe 2010

Datum				15/07/1975	01/01/1980		01/01/1985		07/05/1990		12/10/1994		09/07/2000		01/01/2005		15/05/2010	
Eenheid				m	m	mm	m	mm	m	mm	m	mm	m	mm	m	mm	m	mm
Puntnr.	X (RD)	Y (RD)	Type	dH	dH	dLM	dH	dLM	dH	dLM	dH	dLM	dH	dLM	dH	dLM	dH	dLM
						dEM		dEM		dEM		dEM		dEM		dEM		dEM
020E0021	169740	521100	sec. 1994								-21.781				-21.787			
																-5		
020E0022	169800	521730	sec. 1994								-21.440				-21.443			
																-3		
020F0001	179480	513970	sec. 1994								-16.848				-16.860			
																-12		
020F0003	177680	515200	sec. 1994								-22.250				-22.252			
																-2		
020F0005	176080	517200	sec. 1994								-22.661				-22.667			
																-6		
020F0008	179160	516940	sec. 1994								-22.331				-22.335			
																-4		
020F0014	175700	520280	sec. 1994								-22.960				-22.964			
																-4		
020F0015	179490	520140	sec. 1994								-22.240				-22.245			
																-4		
020F0017	174620	521900	sec. 1994								-23.481				-23.483			
																-3		
020F0020	179860	521040	sec. 1994								-22.688				-22.690			
																-3		
020F0028	179790	524700	sec. 1994								-21.593				-21.598			
																-5		
020F0031	178470	516940	sec. 1994								-22.184				-22.188			

Meetregister Zuid-oost Drenthe 2010

Datum				15/07/1975	01/01/1980		01/01/1985		07/05/1990		12/10/1994		09/07/2000		01/01/2005		15/05/2010	
Eenheid				m	m	mm	m	mm	m	mm	m	mm	m	mm	m	mm	m	mm
Puntnr.	X (RD)	Y (RD)	Type	dH	dH	dLM	dH	dLM	dH	dLM	dH	dLM	dH	dLM	dH	dLM	dH	dLM
						dEM		dEM		dEM		dEM		dEM		dEM		dEM
																	-4	
020F0032	173960	514830	sec. 1994								-22.605				-22.609			
																	-4	
020F0033	175850	514850	sec. 1994								-22.370				-22.374			
																	-4	
020F0034	172740	516430	sec. 1994								-22.642				-22.646			
																	-4	
020F0035	174030	517980	sec. 1994								-22.829				-22.836			
																	-8	
020F0037	176720	518720	sec. 1994								-22.756				-22.762			
																	-5	
020F0039	178620	522260	sec. 1994								-22.578				-22.580			
																	-2	
020F0040	172780	518000	sec. 1994								-22.592				-22.599			
																	-7	
020F0041	171580	518080	sec. 1994								-22.626				-22.632			
																	-6	
020F0043	172260	513660	sec. 1994								-8.511				-8.522			
																	-11	
020F0044	172360	513000	sec. 1994								-16.076				-16.094			
																	-18	
020F0048	177260	518090	sec. 1994								-22.758				-22.762			
																	-4	

Meetregister Zuid-oost Drenthe 2010

Datum				15/07/1975	01/01/1980		01/01/1985		07/05/1990		12/10/1994		09/07/2000		01/01/2005		15/05/2010	
Eenheid				m	m	mm	m	mm	m	mm	m	mm	m	mm	m	mm	m	mm
Puntnr.	X (RD)	Y (RD)	Type	dH	dH	dLM	dH	dLM	dH	dLM	dH	dLM	dH	dLM	dH	dLM	dH	dLM
						dEM		dEM		dEM		dEM		dEM		dEM		dEM
020F0051	176390	519320	sec. 1994								-22.913				-22.920			
																-6		
020F0054	175790	521830	sec. 1994								-22.385				-22.386			
																-1		
020F0055	174880	522850	sec. 1994								-23.420				-23.424			
																-4		
020F0056	176720	522490	sec. 1994								-23.069				-23.071			
																-2		
020F0057	174910	523820	sec. 1994								-23.076				-23.080			
																-4		
020F0058	177680	523160	sec. 1994								-23.058				-23.060			
																-2		
020F0059	178230	523790	sec. 1994								-22.956				-22.959			
																-3		
020F0060	174980	524930	sec. 1994								-23.111				-23.114			
																-3		
020F0061	178700	524350	sec. 1994								-23.163				-23.166			
																-4		
020F0063	172780	514130	sec. 1994								-7.905				-7.917			
																-12		
020F0065	177060	514850	sec. 1994								-22.454				-22.459			
																-4		
020F0066	178250	514350	sec. 1994								-22.435				-22.438			

Meetregister Zuid-oost Drenthe 2010

Datum				15/07/1975	01/01/1980		01/01/1985		07/05/1990		12/10/1994		09/07/2000		01/01/2005		15/05/2010	
Eenheid				m	m	mm	m	mm	m	mm	m	mm	m	mm	m	mm	m	mm
Puntnr.	X (RD)	Y (RD)	Type	dH	dH	dLM	dH	dLM	dH	dLM	dH	dLM	dH	dLM	dH	dLM	dH	dLM
						dEM		dEM		dEM		dEM		dEM		dEM		dEM
																-3		
020F0067	173280	515430	sec. 1994								-22.623				-22.627			
																-4		
020F0069	177730	516280	sec. 1994								-22.662				-22.667			
																-5		
020F0070	177690	517250	sec. 1994								-22.282				-22.288			
																-6		
020F0071	172740	516370	sec. 1994								-23.847				-23.850			
																-3		
020F0073	176950	517450	sec. 1994								-22.499				-22.505			
																-6		
020F0077	175570	517750	sec. 1994								-22.478				-22.484			
																-6		
020F0078	178800	519670	sec. 1994								-22.568				-22.572			
																-4		
020F0079	179490	520700	sec. 1994								-22.418				-22.422			
																-4		
020F0080	179180	521600	sec. 1994								-22.721				-22.724			
																-3		
020F0082	178600	522730	sec. 1994								-22.615				-22.616			
																-1		
020F0086	174690	521060	sec. 1994								-22.957				-22.959			
																-3		

Meetregister Zuid-oost Drenthe 2010

Datum				15/07/1975	01/01/1980		01/01/1985		07/05/1990		12/10/1994		09/07/2000		01/01/2005		15/05/2010	
Eenheid				m	m	mm	m	mm	m	mm	m	mm	m	mm	m	mm	m	mm
Puntnr.	X (RD)	Y (RD)	Type	dH	dH	dLM	dH	dLM	dH	dLM	dH	dLM	dH	dLM	dH	dLM	dH	dLM
						dEM		dEM		dEM		dEM		dEM		dEM		dEM
020F0087	173740	520410	sec. 1994								-23.431				-23.435			
																-5		
020F0088	172820	519740	sec. 1994								-22.924				-22.928			
																-4		
020F0089	171840	519080	sec. 1994								-22.976				-22.982			
																-6		
020F0097	171430	523060	sec. 1994								-22.970				-22.973			
																-3		
020F0098	170260	523140	sec. 1994								-22.810				-22.812			
																-2		
020F0110	172310	516950	sec. 1994								-22.460				-22.464			
																-5		
020F0112	170340	518960	sec. 1994								-22.121				-22.129			
																-8		
020F0114	173430	514750	sec. 1994								-22.559				-22.565			
																-6		
020F0116	175240	514840	sec. 1994								-22.466				-22.471			
																-4		
020F0117	174540	517640	sec. 1994								-23.510				-23.518			
																-8		
020F0118	170620	518230	sec. 1994								-23.009				-23.016			
																-7		
020F0119	175070	521150	sec. 1994								-22.328				-22.331			

Meetregister Zuid-oost Drenthe 2010

Datum				15/07/1975	01/01/1980		01/01/1985		07/05/1990		12/10/1994		09/07/2000		01/01/2005		15/05/2010	
Eenheid				m	m	mm	m	mm	m	mm	m	mm	m	mm	m	mm	m	mm
Puntnr.	X (RD)	Y (RD)	Type	dH	dH	dLM	dH	dLM	dH	dLM	dH	dLM	dH	dLM	dH	dLM	dH	dLM
						dEM		dEM		dEM		dEM		dEM		dEM		dEM
																	-4	
020F0120	178000	523280	sec. 1994								-18.025				-18.032			
																	-7	
020F0121	177570	524650	sec. 1994								-24.044				-24.051			
																	-6	
020F0155	173520	521890	sec. 1994								-23.261				-23.262			
																	-2	
020H0037	174810	511310	sec. 1994								-22.899				-22.902			
																	-3	
020H0038	176840	510960	sec. 1994								-22.842				-22.844			
																	-2	
020H0084	172730	512040	sec. 1994								-22.892				-22.896			
																	-4	
021A0003	186500	513400	sec. 1994								-18.289				-18.314			
																	-25	
021A0010	187800	515760	sec. 1994								-19.528				-19.529			
																	-1	
021A0015	184780	516520	sec. 1994								-19.619				-19.621			
																	-2	
021A0016	185620	516420	sec. 1994								-19.925				-19.925			
																	0	
021A0021	188660	517140	sec. 1994								-21.115				-21.119			
																	-4	

Meetregister Zuid-oost Drenthe 2010

Datum				15/07/1975	01/01/1980		01/01/1985		07/05/1990		12/10/1994		09/07/2000		01/01/2005		15/05/2010	
Eenheid				m	m	mm	m	mm	m	mm	m	mm	m	mm	m	mm	m	mm
Puntnr.	X (RD)	Y (RD)	Type	dH	dH	dLM	dH	dLM	dH	dLM	dH	dLM	dH	dLM	dH	dLM	dH	dLM
						dEM		dEM		dEM		dEM		dEM		dEM		dEM
021A0026	183940	519000	sec. 1994								-21.509				-21.511			
																-2		
021A0027	184750	517690	sec. 1994								-20.952				-20.953			
																-1		
021A0029	187940	518700	sec. 1994								-23.918				-23.923			
																-6		
021A0030	188240	518080	sec. 1994								-21.235				-21.237			
																-2		
021A0031	183680	519840	sec. 1994								-21.261				-21.263			
																-2		
021A0033	187160	519990	sec. 1994								-21.441				-21.444			
																-3		
021A0034	188620	519140	sec. 1994								-24.043				-24.043			
																0		
021A0035	189630	519860	sec. 1994								-22.807				-22.807			
																-1		
021A0037	181880	520140	sec. 1994								-21.721				-21.722			
																-2		
021A0038	182180	520080	sec. 1994								-21.629				-21.634			
																-4		
021A0040	185000	520710	sec. 1994								-21.326				-21.327			
																-1		
021A0042	186380	521580	sec. 1994								-21.435				-21.438			

Meetregister Zuid-oost Drenthe 2010

Datum				15/07/1975	01/01/1980		01/01/1985		07/05/1990		12/10/1994		09/07/2000		01/01/2005		15/05/2010	
Eenheid				m	m	mm	m	mm	m	mm	m	mm	m	mm	m	mm	m	mm
Puntnr.	X (RD)	Y (RD)	Type	dH	dH	dLM	dH	dLM	dH	dLM	dH	dLM	dH	dLM	dH	dLM	dH	dLM
						dEM		dEM		dEM		dEM		dEM		dEM		dEM
																-3		
021A0045	181730	522160	sec. 1994								-22.030				-22.034			
																-4		
021A0049	187240	522860	sec. 1994								-21.944				-21.947			
																-3		
021A0050	187280	522130	sec. 1994								-21.532				-21.535			
																-3		
021A0053	181660	523760	sec. 1994								-22.320				-22.323			
																-3		
021A0061	180920	524540	sec. 1994								-22.292				-22.293			
																-2		
021A0063	183180	524900	sec. 1994								-21.976				-21.976			
																0		
021A0064	184180	524700	sec. 1994								-22.251				-22.254			
																-4		
021A0066	186070	524600	sec. 1994								-24.324				-24.329			
																-6		
021A0068	187120	524580	sec. 1994								-21.649				-21.651			
																-2		
021A0070	189080	524200	sec. 1994								-21.705				-21.708			
																-3		
021A0071	187220	524680	sec. 1994								-21.503				-21.516			
																-13		

Meetregister Zuid-oost Drenthe 2010

Datum				15/07/1975	01/01/1980		01/01/1985		07/05/1990		12/10/1994		09/07/2000		01/01/2005		15/05/2010	
Eenheid				m	m	mm	m	mm	m	mm	m	mm	m	mm	m	mm	m	mm
Puntnr.	X (RD)	Y (RD)	Type	dH	dH	dLM	dH	dLM	dH	dLM	dH	dLM	dH	dLM	dH	dLM	dH	dLM
						dEM		dEM		dEM		dEM		dEM		dEM		dEM
021A0073	183500	516670	sec. 1994								-20.150				-20.150			
																0		
021A0074	182220	516670	sec. 1994								-20.916				-20.917			
																-1		
021A0075	181170	516700	sec. 1994								-19.116				-19.118			
																-3		
021A0076	180100	516900	sec. 1994								-22.157				-22.160			
																-4		
021A0080	187480	512600	sec. 1994								-18.673				-18.678			
																-5		
021A0082	181610	514080	sec. 1994								-21.624				-21.626			
																-1		
021A0083	182260	514080	sec. 1994								-21.366				-21.367			
																-1		
021A0084	183390	514080	sec. 1994								-20.985				-20.986			
																-1		
021A0085	184370	514090	sec. 1994								-19.933				-19.937			
																-3		
021A0086	185270	514130	sec. 1994								-19.708				-19.710			
																-2		
021A0087	180690	515070	sec. 1994								-22.059				-22.061			
																-3		
021A0088	180700	516030	sec. 1994								-22.363				-22.365			

Meetregister Zuid-oost Drenthe 2010

Datum				15/07/1975	01/01/1980		01/01/1985		07/05/1990		12/10/1994		09/07/2000		01/01/2005		15/05/2010	
Eenheid				m	m	mm	m	mm	m	mm	m	mm	m	mm	m	mm	m	mm
Puntnr.	X (RD)	Y (RD)	Type	dH	dH	dLM	dH	dLM	dH	dLM	dH	dLM	dH	dLM	dH	dLM	dH	dLM
						dEM		dEM		dEM		dEM		dEM		dEM		dEM
																	-2	
021A0089	184350	516800	sec. 1994								-20.796				-20.805			
																	-9	
021A0093	185900	514570	sec. 1994								-19.684				-19.687			
																	-3	
021A0094	186850	515240	sec. 1994								-19.738				-19.750			
																	-12	
021A0095	187600	519290	sec. 1994								-21.822				-21.824			
																	-2	
021A0096	183120	520270	sec. 1994								-21.823				-21.825			
																	-2	
021A0097	184320	520270	sec. 1994								-21.503				-21.506			
																	-3	
021A0098	185760	521190	sec. 1994								-21.711				-21.713			
																	-2	
021A0099	187100	523840	sec. 1994								-21.864				-21.865			
																	0	
021A0100	189900	523710	sec. 1994								-21.473				-21.477			
																	-4	
021A0102	182400	524630	sec. 1994								-24.989				-24.994			
																	-5	
021A0103	183480	524730	sec. 1994								-22.337				-22.343			
																	-6	

Meetregister Zuid-oost Drenthe 2010

Datum				15/07/1975	01/01/1980		01/01/1985		07/05/1990		12/10/1994		09/07/2000		01/01/2005		15/05/2010	
Eenheid				m	m	mm	m	mm	m	mm	m	mm	m	mm	m	mm	m	mm
Puntnr.	X (RD)	Y (RD)	Type	dH	dH	dLM	dH	dLM	dH	dLM	dH	dLM	dH	dLM	dH	dLM	dH	dLM
						dEM		dEM		dEM		dEM		dEM		dEM		dEM
021A0104	185290	524840	sec. 1994								-22.343				-22.348			
																-5		
021A0108	188480	512680	sec. 1994								-18.309				-18.315			
																-6		
021A0109	189700	513580	sec. 1994								-18.367				-18.372			
																-5		
021A0114	185980	515760	sec. 1994								-19.757				-19.759			
																-2		
021A0115	184460	518270	sec. 1994								-21.313				-21.314			
																-2		
021A0117	185290	517120	sec. 1994								-21.045				-21.049			
																-4		
021A0129	180400	514080	sec. 1994								-21.656				-21.661			
																-5		
021A0131	186400	515240	sec. 1994								-19.416				-19.422			
																-6		
021A0137	184920	516700	sec. 1994								-20.407				-20.408			
																-1		
021A0140	181060	524110	sec. 1994								-22.218				-22.221			
																-3		
021A0143	182667	520400	sec. 1994								-21.850				-21.851			
																-2		
021A0144	181000	520070	sec. 1994								-22.200				-22.202			

Meetregister Zuid-oost Drenthe 2010

Datum				15/07/1975	01/01/1980		01/01/1985		07/05/1990		12/10/1994		09/07/2000		01/01/2005		15/05/2010	
Eenheid				m	m	mm	m	mm	m	mm	m	mm	m	mm	m	mm	m	mm
Puntnr.	X (RD)	Y (RD)	Type	dH	dH	dLM	dH	dLM	dH	dLM	dH	dLM	dH	dLM	dH	dLM	dH	dLM
						dEM		dEM		dEM		dEM		dEM		dEM		dEM
																-3		
021A0146	180710	516640	sec. 1994								-22.230				-22.232			
																-3		
021A0150	185980	513840	sec. 1994								-14.060				-14.065			
																-6		
021B0002	197860	512780	sec. 1994								-18.612				-18.615			
																-3		
021B0010	199120	515600	sec. 1994								-17.107				-17.125			
																-18		
021B0012	199100	515910	sec. 1994								-16.923				-16.934			
																-12		
021B0013	190340	516800	sec. 1994								-20.619				-20.622			
																-3		
021B0016	199540	516620	sec. 1994								-15.848				-15.865			
																-17		
021B0018	191980	517480	sec. 1994								-20.564				-20.567			
																-3		
021B0019	193000	517820	sec. 1994								-20.437				-20.439			
																-2		
021B0022	193850	518170	sec. 1994								-19.590				-19.591			
																-1		
021B0023	197040	518840	sec. 1994								-16.163				-16.165			
																-2		

Meetregister Zuid-oost Drenthe 2010

Datum				15/07/1975	01/01/1980		01/01/1985		07/05/1990		12/10/1994		09/07/2000		01/01/2005		15/05/2010	
Eenheid				m	m	mm	m	mm	m	mm	m	mm	m	mm	m	mm	m	mm
Puntnr.	X (RD)	Y (RD)	Type	dH	dH	dLM	dH	dLM	dH	dLM	dH	dLM	dH	dLM	dH	dLM	dH	dLM
						dEM		dEM		dEM		dEM		dEM		dEM		dEM
021B0024	197400	518800	sec. 1994								-16.627				-16.635			
																-9		
021B0026	198150	519000	sec. 1994								-15.810				-15.808			
																1		
021B0028	190450	519720	sec. 1994								-21.532				-21.533			
																-1		
021B0030	192960	519300	sec. 1994								-20.630				-20.631			
																-1		
021B0031	193480	519260	sec. 1994								-20.399				-20.402			
																-3		
021B0032	193820	519100	sec. 1994								-20.118				-20.119			
																-1		
021B0038	198120	519900	sec. 1994								-16.712				-16.710			
																2		
021B0039	191520	520020	sec. 1994								-23.328				-23.328			
																0		
021B0040	191680	520790	sec. 1994								-19.377				-19.380			
																-3		
021B0041	191740	520300	sec. 1994								-16.969				-16.970			
																-1		
021B0066	197300	521140	sec. 1994								-14.432				-14.434			
																-2		
021B0069	192860	522000	sec. 1994								-16.072				-16.077			

Meetregister Zuid-oost Drenthe 2010

Datum				15/07/1975	01/01/1980		01/01/1985		07/05/1990		12/10/1994		09/07/2000		01/01/2005		15/05/2010	
Eenheid				m	m	mm	m	mm	m	mm	m	mm	m	mm	m	mm	m	mm
Puntnr.	X (RD)	Y (RD)	Type	dH	dH	dLM	dH	dLM	dH	dLM	dH	dLM	dH	dLM	dH	dLM	dH	dLM
						dEM		dEM		dEM		dEM		dEM		dEM		dEM
																-5		
021B0070	194080	522400	sec. 1994								-15.952				-15.956			
																-5		
021B0071	195180	522740	sec. 1994								-13.551				-13.557			
																-6		
021B0074	190610	523360	sec. 1994								-23.355				-23.360			
																-6		
021B0084	197960	513490	sec. 1994								-19.206				-19.210			
																-3		
021B0089	199140	515340	sec. 1994								-16.533				-16.546			
																-13		
021B0091	194160	521620	sec. 1994								-17.343				-17.349			
																-7		
021B0093	197540	520700	sec. 1994								-17.234				-17.238			
																-5		
021B0098	195620	514000	sec. 1994								-15.632				-15.651			
																-19		
021B0099	192980	513860	sec. 1994								-18.320				-18.334			
																-13		
021B0102	191040	517100	sec. 1994								-21.010				-21.013			
																-3		
021B0104	191620	522800	sec. 1994								-20.416				-20.422			
																-6		

Meetregister Zuid-oost Drenthe 2010

Datum				15/07/1975	01/01/1980		01/01/1985		07/05/1990		12/10/1994		09/07/2000		01/01/2005		15/05/2010	
Eenheid				m	m	mm	m	mm	m	mm	m	mm	m	mm	m	mm	m	mm
Puntnr.	X (RD)	Y (RD)	Type	dH	dH	dLM	dH	dLM	dH	dLM	dH	dLM	dH	dLM	dH	dLM	dH	dLM
						dEM		dEM		dEM		dEM		dEM		dEM		dEM
021B0105	199210	514960	sec. 1994								-16.551				-16.570			
																-19		
021B0106	199260	515200	sec. 1994								-16.557				-16.576			
																-19		
021B0107	194310	518750	sec. 1994								-20.430				-20.431			
																-1		
021B0109	196550	519270	sec. 1994								-16.590				-16.591			
																-1		
021B0115	195170	519080	sec. 1994								-16.762				-16.777			
																-15		
021B0117	190860	513600	sec. 1994								-17.778				-17.781			
																-3		
021B0121	193620	513940	sec. 1994								-16.081				-16.091			
																-10		
021B0122	194410	513910	sec. 1994								-17.840				-17.841			
																-1		
021B0124	194240	513020	sec. 1994								-16.365				-16.378			
																-13		
021B0133	192300	519570	sec. 1994								-20.762				-20.765			
																-3		
021B0135	195980	524460	sec. 1994								-19.102				-19.105			
																-3		
021B0146	195080	524280	sec. 1994								-19.071				-19.075			

Meetregister Zuid-oost Drenthe 2010

Datum				15/07/1975	01/01/1980		01/01/1985		07/05/1990		12/10/1994		09/07/2000		01/01/2005		15/05/2010	
Eenheid				m	m	mm	m	mm	m	mm	m	mm	m	mm	m	mm	m	mm
Puntnr.	X (RD)	Y (RD)	Type	dH	dH	dLM	dH	dLM	dH	dLM	dH	dLM	dH	dLM	dH	dLM	dH	dLM
						dEM		dEM		dEM		dEM		dEM		dEM		dEM
																	-4	
021B0150	196760	521590	sec. 1994								-16.753				-16.756			
																	-3	
021B0153	196150	522580	sec. 1994								-18.580				-18.589			
																	-9	
021B0154	192520	513100	sec. 1994								-16.324				-16.353			
																	-29	
021B0155	195820	519570	sec. 1994								-16.204				-16.204			
																	-1	
021B0156	198630	512960	sec. 1994								-19.232				-19.232			
																	0	
021B0157	196200	513220	sec. 1994								-18.972				-18.976			
																	-3	
021B0158	193710	514190	sec. 1994								-16.839				-16.851			
																	-11	
021B0159	196650	524740	sec. 1994								-18.599				-18.601			
																	-2	
021C0043	187580	512010	sec. 1994								-15.797				-15.813			
																	-16	
021C0044	188490	512400	sec. 1994								-16.526				-16.561			
																	-35	
021C0046	180130	510180	sec. 1994								-19.089				-19.089			
																	0	

Meetregister Zuid-oost Drenthe 2010

Datum				15/07/1975	01/01/1980		01/01/1985		07/05/1990		12/10/1994		09/07/2000		01/01/2005		15/05/2010	
Eenheid				m	m	mm	m	mm	m	mm	m	mm	m	mm	m	mm	m	mm
Puntnr.	X (RD)	Y (RD)	Type	dH	dH	dLM	dH	dLM	dH	dLM	dH	dLM	dH	dLM	dH	dLM	dH	dLM
						dEM		dEM		dEM		dEM		dEM		dEM		dEM
021C0047	180160	510260	sec. 1994								-16.734				-16.735			
																-1		
021C0051	189220	510740	sec. 1994								-18.805				-18.810			
																-5		
021C0052	187680	510880	sec. 1994								-16.261				-16.273			
																-13		
021C0080	188500	511000	sec. 1994								-17.840				-17.858			
																-17		
021C0086	188080	511960	sec. 1994								-18.084				-18.098			
																-14		
021C0087	187970	511120	sec. 1994								-18.349				-18.356			
																-8		
021C0095	180970	509920	sec. 1994								-22.182				-22.186			
																-4		
021C0131	189110	510890	sec. 1994								-17.070				-17.079			
																-9		
021C0132	186590	510940	sec. 1994								-16.935				-16.962			
																-27		
021C0136	183180	510660	sec. 1994								-18.448				-18.462			
																-14		
021C0158	189910	509820	sec. 1994								-16.876				-16.889			
																-13		
021D0065	195320	503260	sec. 1994								-15.406				-15.414			

Meetregister Zuid-oost Drenthe 2010

Datum				15/07/1975	01/01/1980		01/01/1985		07/05/1990		12/10/1994		09/07/2000		01/01/2005		15/05/2010	
Eenheid				m	m	mm	m	mm	m	mm	m	mm	m	mm	m	mm	m	mm
Puntnr.	X (RD)	Y (RD)	Type	dH	dH	dLM	dH	dLM	dH	dLM	dH	dLM	dH	dLM	dH	dLM	dH	dLM
						dEM		dEM		dEM		dEM		dEM		dEM		dEM
																-8		
021D0070	197380	503360	sec. 1994								-16.512				-16.527			
																-15		
021D0072	198700	503660	sec. 1994								-18.169				-18.184			
																-15		
021D0084	193440	504200	sec. 1994								-16.325				-16.331			
																-6		
021D0092	196640	504100	sec. 1994								-16.559				-16.567			
																-8		
021D0099	198480	504200	sec. 1994								-16.231				-16.235			
																-4		
021D0105	191820	505840	sec. 1994								-16.160				-16.165			
																-5		
021D0106	192640	505380	sec. 1994								-15.836				-15.839			
																-4		
021D0109	196230	505640	sec. 1994								-17.310				-17.322			
																-12		
021D0110	196860	505560	sec. 1994								-17.453				-17.458			
																-5		
021D0119	194200	506230	sec. 1994								-18.019				-18.021			
																-2		
021D0124	191420	507160	sec. 1994								-16.372				-16.387			
																-15		

Meetregister Zuid-oost Drenthe 2010

Datum				15/07/1975	01/01/1980		01/01/1985		07/05/1990		12/10/1994		09/07/2000		01/01/2005		15/05/2010	
Eenheid				m	m	mm	m	mm	m	mm	m	mm	m	mm	m	mm	m	mm
Puntnr.	X (RD)	Y (RD)	Type	dH	dH	dLM	dH	dLM	dH	dLM	dH	dLM	dH	dLM	dH	dLM	dH	dLM
						dEM		dEM		dEM		dEM		dEM		dEM		dEM
021D0125	191540	507920	sec. 1994								-17.698				-17.705			
																-7		
021D0135	191040	507940	sec. 1994								-16.042				-16.056			
																-13		
021D0136	191130	508250	sec. 1994								-15.718				-15.729			
																-10		
021D0140	191780	508440	sec. 1994								-17.615				-17.635			
																-21		
021D0141	196080	508720	sec. 1994								-18.166				-18.183			
																-17		
021D0142	190620	509160	sec. 1994								-16.158				-16.169			
																-11		
021D0143	190820	509000	sec. 1994								-16.481				-16.485			
																-4		
021D0151	195420	510140	sec. 1994								-18.142				-18.150			
																-7		
021D0158	192230	512280	sec. 1994								-18.467				-18.481			
																-15		
021D0172	198140	502160	sec. 1994								-14.877				-14.883			
																-6		
021D0174	194550	504480	sec. 1994								-15.966				-15.968			
																-2		
021D0175	198550	504990	sec. 1994								-18.322				-18.331			

Meetregister Zuid-oost Drenthe 2010

Datum				15/07/1975	01/01/1980		01/01/1985		07/05/1990		12/10/1994		09/07/2000		01/01/2005		15/05/2010	
Eenheid				m	m	mm	m	mm	m	mm	m	mm	m	mm	m	mm	m	mm
Puntnr.	X (RD)	Y (RD)	Type	dH	dH	dLM	dH	dLM	dH	dLM	dH	dLM	dH	dLM	dH	dLM	dH	dLM
						dEM		dEM		dEM		dEM		dEM		dEM		dEM
																-8		
021D0185	192980	508420	sec. 1994								-17.965				-17.972			
																-7		
021D0194	195080	510680	sec. 1994								-21.049				-21.064			
																-15		
021D0196	197400	511040	sec. 1994								-17.217				-17.236			
																-19		
021D0197	199740	511320	sec. 1994								-18.010				-18.018			
																-8		
021D0202	190700	511270	sec. 1994								-18.890				-18.895			
																-4		
021D0208	191940	509800	sec. 1994								-18.554				-18.582			
																-27		
021D0212	192300	508480	sec. 1994								-18.099				-18.104			
																-5		
021D0213	193480	508110	sec. 1994								-17.251				-17.256			
																-5		
021D0215	191610	506350	sec. 1994								-16.184				-16.190			
																-6		
021D0218	194750	502780	sec. 1994								-16.538				-16.545			
																-7		
021D0221	193130	504960	sec. 1994								-16.409				-16.414			
																-5		

Meetregister Zuid-oost Drenthe 2010

Datum				15/07/1975	01/01/1980		01/01/1985		07/05/1990		12/10/1994		09/07/2000		01/01/2005		15/05/2010	
Eenheid				m	m	mm	m	mm	m	mm	m	mm	m	mm	m	mm	m	mm
Puntnr.	X (RD)	Y (RD)	Type	dH	dH	dLM	dH	dLM	dH	dLM	dH	dLM	dH	dLM	dH	dLM	dH	dLM
						dEM		dEM		dEM		dEM		dEM		dEM		dEM
021D0222	191630	506290	sec. 1994								-16.804				-16.814			
																-11		
021D0223	193640	503520	sec. 1994								-16.066				-16.067			
																-1		
021D0224	199190	502740	sec. 1994								-17.839				-17.857			
																-18		
021D0225	197620	505500	sec. 1994								-17.559				-17.566			
																-8		
021D0227	196600	507480	sec. 1994								-16.879				-16.886			
																-7		
021D0229	197390	505960	sec. 1994								-18.151				-18.152			
																-2		
021D0230	197060	506600	sec. 1994								-18.522				-18.525			
																-3		
021D0233	193740	506490	sec. 1994								-18.685				-18.689			
																-4		
021D0234	192320	507400	sec. 1994								-19.073				-19.122			
																-49		
021D0236	190380	510580	sec. 1994								-17.972				-17.982			
																-11		
021D0237	191200	512050	sec. 1994								-16.694				-16.704			
																-10		
021D0246	196180	503840	sec. 1994								-17.101				-17.113			

Meetregister Zuid-oost Drenthe 2010

Datum				15/07/1975	01/01/1980		01/01/1985		07/05/1990		12/10/1994		09/07/2000		01/01/2005		15/05/2010	
Eenheid				m	m	mm	m	mm	m	mm	m	mm	m	mm	m	mm	m	mm
Puntnr.	X (RD)	Y (RD)	Type	dH	dH	dLM	dH	dLM	dH	dLM	dH	dLM	dH	dLM	dH	dLM	dH	dLM
						dEM		dEM		dEM		dEM		dEM		dEM		dEM
																	-12	
021D0257	199840	502760	sec. 1994								-18.157				-18.163			
																	-5	
021D0260	192140	509320	sec. 1994								-15.373				-15.377			
																	-4	
021D0262	195010	508240	sec. 1994								-20.273				-20.275			
																	-2	
021D0264	198470	502560	sec. 1994								-17.989				-17.996			
																	-7	
021D0265	197420	504160	sec. 1994								-15.984				-15.993			
																	-9	
021D0266	194650	503540	sec. 1994								-15.777				-15.783			
																	-7	
021D0274	194760	503350	sec. 1994								-17.675				-17.692			
																	-17	
021D0290	199460	512040	sec. 1994								-19.440				-19.440			
																	-1	
021D0291	192040	510780	sec. 1994								-17.309				-17.314			
																	-5	
021D0292	192900	511300	sec. 1994								-20.377				-20.380			
																	-3	
021D0293	193990	512270	sec. 1994								-19.606				-19.607			
																	-2	

Meetregister Zuid-oost Drenthe 2010

Datum				15/07/1975	01/01/1980		01/01/1985		07/05/1990		12/10/1994		09/07/2000		01/01/2005		15/05/2010	
Eenheid				m	m	mm	m	mm	m	mm	m	mm	m	mm	m	mm	m	mm
Puntnr.	X (RD)	Y (RD)	Type	dH	dH	dLM	dH	dLM	dH	dLM	dH	dLM	dH	dLM	dH	dLM	dH	dLM
						dEM		dEM		dEM		dEM		dEM		dEM		dEM
021D0294	195700	509400	sec. 1994								-18.092				-18.095			
																-3		
021D0295	194450	507930	sec. 1994								-19.589				-19.593			
																-4		
021D0296	195140	505790	sec. 1994								-19.886				-19.889			
																-3		
021D0297	194720	504790	sec. 1994								-19.179				-19.179			
																0		
021D0298	198160	506360	sec. 1994								-18.367				-18.370			
																-4		
021D0299	198650	506570	sec. 1994								-19.801				-19.803			
																-2		
021D0300	199850	507070	sec. 1994								-18.950				-18.954			
																-4		
021D0301	199710	503130	sec. 1994								-17.509				-17.521			
																-12		
021D0302	199100	506730	sec. 1994								-18.960				-18.964			
																-3		
021D0303	193460	511400	sec. 1994								-18.680				-18.681			
																-1		
021E0025	200790	517110	sec. 1994								-17.612				-17.613			
																-1		
021E0043	209920	518910	sec. 1994								-17.270				-17.269			

Meetregister Zuid-oost Drenthe 2010

Datum				15/07/1975	01/01/1980		01/01/1985		07/05/1990		12/10/1994		09/07/2000		01/01/2005		15/05/2010	
Eenheid				m	m	mm	m	mm	m	mm	m	mm	m	mm	m	mm	m	mm
Puntnr.	X (RD)	Y (RD)	Type	dH	dH	dLM	dH	dLM	dH	dLM	dH	dLM	dH	dLM	dH	dLM	dH	dLM
						dEM		dEM		dEM		dEM		dEM		dEM		dEM
																0		
021E0049	200020	520260	sec. 1994								-18.745				-18.748			
																-3		
021E0055	209710	520120	sec. 1994								-17.557				-17.559			
																-1		
021E0066	201450	523000	sec. 1994								-18.989				-18.997			
																-8		
021E0073	203000	523360	sec. 1994								-18.553				-18.561			
																-9		
021E0074	203750	523720	sec. 1994								-19.145				-19.153			
																-9		
021E0089	201440	524860	sec. 1994								-19.084				-19.092			
																-8		
021E0091	205910	524760	sec. 1994								-18.541				-18.545			
																-4		
021E0092	205980	524810	sec. 1994								-18.664				-18.667			
																-3		
021E0130	209040	523180	sec. 1994								-18.424				-18.430			
																-6		
021E0131	209300	524100	sec. 1994								-18.320				-18.325			
																-5		
021E0135	209030	523380	sec. 1994								-18.063				-18.066			
																-4		

Meetregister Zuid-oost Drenthe 2010

Datum				15/07/1975	01/01/1980		01/01/1985		07/05/1990		12/10/1994		09/07/2000		01/01/2005		15/05/2010	
Eenheid				m	m	mm	m	mm	m	mm	m	mm	m	mm	m	mm	m	mm
Puntnr.	X (RD)	Y (RD)	Type	dH	dH	dLM	dH	dLM	dH	dLM	dH	dLM	dH	dLM	dH	dLM	dH	dLM
						dEM		dEM		dEM		dEM		dEM		dEM		dEM
021E0138	200150	516690	sec. 1994								-18.546				-18.545			
																2		
021E0142	201990	523210	sec. 1994								-18.891				-18.899			
																-8		
021E0145	204830	524300	sec. 1994								-17.786				-17.791			
																-5		
021E0182	201710	520720	sec. 1994								-19.214				-19.213			
																1		
021E0185	202810	513980	sec. 1994								-17.783				-17.800			
																-17		
021E0191	209850	521420	sec. 1994								-18.096				-18.100			
																-4		
021E0192	202640	521200	sec. 1994								-17.014				-17.015			
																-2		
021E0193	206450	524620	sec. 1994								-18.409				-18.412			
																-3		
021E0196	207400	521580	sec. 1994								-16.322				-16.323			
																-1		
021E0197	208900	524140	sec. 1994								-17.576				-17.580			
																-4		
021E0198	209840	517360	sec. 1994								-17.457				-17.457			
																0		
021E0199	209240	516720	sec. 1994								-17.970				-17.973			

Meetregister Zuid-oost Drenthe 2010

Datum				15/07/1975	01/01/1980		01/01/1985		07/05/1990		12/10/1994		09/07/2000		01/01/2005		15/05/2010	
Eenheid				m	m	mm	m	mm	m	mm	m	mm	m	mm	m	mm	m	mm
Puntnr.	X (RD)	Y (RD)	Type	dH	dH	dLM	dH	dLM	dH	dLM	dH	dLM	dH	dLM	dH	dLM	dH	dLM
						dEM		dEM		dEM		dEM		dEM		dEM		dEM
																	-3	
021E0200	208900	516100	sec. 1994								-18.451				-18.452			
																	-1	
021E0201	208560	521240	sec. 1994								-18.900				-18.899			
																	1	
021E0202	209640	513830	sec. 1994								-18.085				-18.087			
																	-2	
021F0016	212480	518080	sec. 1994								-17.045				-17.047			
																	-2	
021F0018	217560	518900	sec. 1994								-15.108				-15.116			
																	-7	
021F0023	218000	519630	sec. 1994								-15.469				-15.478			
																	-9	
021F0024	218740	519060	sec. 1994								-15.087				-15.093			
																	-6	
021F0034	213180	521900	sec. 1994								-16.894				-16.904			
																	-10	
021F0035	213960	521430	sec. 1994								-16.548				-16.555			
																	-7	
021F0038	219880	521020	sec. 1994								-14.935				-14.948			
																	-13	
021F0042	217910	522630	sec. 1994								-15.797				-15.831			
																	-35	

Meetregister Zuid-oost Drenthe 2010

Datum				15/07/1975	01/01/1980		01/01/1985		07/05/1990		12/10/1994		09/07/2000		01/01/2005		15/05/2010	
Eenheid				m	m	mm	m	mm	m	mm	m	mm	m	mm	m	mm	m	mm
Puntnr.	X (RD)	Y (RD)	Type	dH	dH	dLM	dH	dLM	dH	dLM	dH	dLM	dH	dLM	dH	dLM	dH	dLM
						dEM		dEM		dEM		dEM		dEM		dEM		dEM
021F0046	217220	523110	sec. 1994								-16.014				-16.055			
																-41		
021F0050	210000	524280	sec. 1994								-18.676				-18.688			
																-13		
021F0060	216900	524500	sec. 1994								-15.912				-15.934			
																-22		
021F0067	219590	524730	sec. 1994								-13.184				-13.215			
																-30		
021F0072	213370	522960	sec. 1994								-16.937				-16.939			
																-2		
021F0075	216350	522020	sec. 1994								-15.899				-15.930			
																-31		
021F0113	217560	518380	sec. 1994								-14.631				-14.633			
																-2		
021F0128	217670	520480	sec. 1994								-16.776				-16.787			
																-11		
021F0131	210920	522470	sec. 1994								-17.941				-17.923			
																19		
021F0133	211440	522970	sec. 1994								-17.529				-17.547			
																-18		
021F0140	217390	523800	sec. 1994								-15.463				-15.493			
																-30		
021F0142	219640	523690	sec. 1994								-14.792				-14.830			

Meetregister Zuid-oost Drenthe 2010

Datum				15/07/1975	01/01/1980		01/01/1985		07/05/1990		12/10/1994		09/07/2000		01/01/2005		15/05/2010	
Eenheid				m	m	mm	m	mm	m	mm	m	mm	m	mm	m	mm	m	mm
Puntnr.	X (RD)	Y (RD)	Type	dH	dH	dLM	dH	dLM	dH	dLM	dH	dLM	dH	dLM	dH	dLM	dH	dLM
						dEM		dEM		dEM		dEM		dEM		dEM		dEM
																-38		
021F0150	217660	523380	sec. 1994								-15.850				-15.884			
																-34		
021F0153	210520	515210	sec. 1994								-12.911				-12.913			
																-2		
021F0175	213580	519840	sec. 1994								-16.328				-16.333			
																-5		
021F0176	212100	518830	sec. 1994								-17.105				-17.109			
																-4		
021F0186	219210	518760	sec. 1994								-14.637				-14.641			
																-4		
021F0191	212210	522870	sec. 1994								-17.470				-17.481			
																-11		
021F0194	214550	522780	sec. 1994								-16.115				-16.123			
																-7		
021F0195	216760	522330	sec. 1994								-15.145				-15.177			
																-33		
021F0196	216610	520980	sec. 1994								-15.733				-15.747			
																-15		
021F0197	210670	523080	sec. 1994								-17.936				-17.954			
																-18		
021F0201	212260	522670	sec. 1994								-18.038				-18.049			
																-11		

Meetregister Zuid-oost Drenthe 2010

Datum				15/07/1975	01/01/1980		01/01/1985		07/05/1990		12/10/1994		09/07/2000		01/01/2005		15/05/2010	
Eenheid				m	m	mm	m	mm	m	mm	m	mm	m	mm	m	mm	m	mm
Puntnr.	X (RD)	Y (RD)	Type	dH	dH	dLM	dH	dLM	dH	dLM	dH	dLM	dH	dLM	dH	dLM	dH	dLM
						dEM		dEM		dEM		dEM		dEM		dEM		dEM
021F0202	218270	521510	sec. 1994								-16.655				-16.680			
																-25		
021F0203	215500	520950	sec. 1994								-15.966				-15.978			
																-12		
021F0204	215720	520340	sec. 1994								-16.811				-16.818			
																-7		
021F0205	216170	519620	sec. 1994								-15.653				-15.658			
																-4		
021F0206	213960	516970	sec. 1994								-15.262				-15.264			
																-2		
021F0207	214860	514980	sec. 1994								-15.945				-15.946			
																-1		
021F0208	217150	513420	sec. 1994								-15.624				-15.625			
																-1		
021F0210	219440	515760	sec. 1994								-14.568				-14.567			
																1		
021F0212	217620	517120	sec. 1994								-15.636				-15.638			
																-1		
021F0213	214400	520420	sec. 1994								-17.776				-17.785			
																-9		
021F0214	210500	524060	sec. 1994								-15.145				-15.162			
																-17		
021F0216	212460	522340	sec. 1994								-12.356				-12.367			

Meetregister Zuid-oost Drenthe 2010

Datum				15/07/1975	01/01/1980		01/01/1985		07/05/1990		12/10/1994		09/07/2000		01/01/2005		15/05/2010	
Eenheid				m	m	mm	m	mm	m	mm	m	mm	m	mm	m	mm	m	mm
Puntnr.	X (RD)	Y (RD)	Type	dH	dH	dLM	dH	dLM	dH	dLM	dH	dLM	dH	dLM	dH	dLM	dH	dLM
						dEM		dEM		dEM		dEM		dEM		dEM		dEM
																	-11	
021F0217	212860	522820	sec. 1994								-18.005				-18.014			
																	-9	
021F0218	213480	524600	sec. 1994								-17.479				-17.485			
																	-6	
021F0219	215040	523760	sec. 1994								-15.924				-15.937			
																	-13	
021F0220	216700	521720	sec. 1994								-9.816				-9.842			
																	-26	
021F0221	213000	517440	sec. 1994								-16.890				-16.891			
																	-2	
021G0104	203220	506370	sec. 1994								-17.594				-17.602			
																	-8	
021G0111	203960	507060	sec. 1994								-16.837				-16.842			
																	-5	
021G0163	200170	502580	sec. 1994								-14.542				-14.547			
																	-5	
021G0165	205070	511880	sec. 1994								-18.952				-18.960			
																	-9	
021G0197	202940	506890	sec. 1994								-17.429				-17.434			
																	-6	
021G0212	200880	508930	sec. 1994								-18.714				-18.719			
																	-4	

Meetregister Zuid-oost Drenthe 2010

Datum				15/07/1975	01/01/1980		01/01/1985		07/05/1990		12/10/1994		09/07/2000		01/01/2005		15/05/2010	
Eenheid				m	m	mm	m	mm	m	mm	m	mm	m	mm	m	mm	m	mm
Puntnr.	X (RD)	Y (RD)	Type	dH	dH	dLM	dH	dLM	dH	dLM	dH	dLM	dH	dLM	dH	dLM	dH	dLM
						dEM		dEM		dEM		dEM		dEM		dEM		dEM
021G0218	201980	511450	sec. 1994								-18.841				-18.850			
																-9		
021G0221	200090	510630	sec. 1994								-18.623				-18.628			
																-5		
021G0229	204160	510720	sec. 1994								-16.456				-16.463			
																-7		
021G0244	201160	507720	sec. 1994								-16.736				-16.751			
																-14		
021G0245	201160	508330	sec. 1994								-19.475				-19.479			
																-5		
021G0252	204650	512460	sec. 1994								-19.021				-18.931			
																90		
021G0273	203660	504340	sec. 1994								-17.862				-17.867			
																-5		
021G0277	203320	507180	sec. 1994								-17.845				-17.850			
																-5		
021G0280	203320	505340	sec. 1994								-17.751				-17.756			
																-4		
021G0281	203440	504960	sec. 1994								-17.931				-17.937			
																-5		
021G0302	201030	510980	sec. 1994								-19.638				-19.658			
																-20		
021G0325	206390	502530	sec. 1994								-17.192				-17.193			

Meetregister Zuid-oost Drenthe 2010

Datum				15/07/1975	01/01/1980		01/01/1985		07/05/1990		12/10/1994		09/07/2000		01/01/2005		15/05/2010	
Eenheid				m	m	mm	m	mm	m	mm	m	mm	m	mm	m	mm	m	mm
Puntnr.	X (RD)	Y (RD)	Type	dH	dH	dLM	dH	dLM	dH	dLM	dH	dLM	dH	dLM	dH	dLM	dH	dLM
						dEM		dEM		dEM		dEM		dEM		dEM		dEM
																-2		
021G0327	209880	505800	sec. 1994								-18.068				-18.068			
																0		
021G0328	204420	509420	sec. 1994								-18.332				-18.336			
																-4		
021G0329	200590	509750	sec. 1994								-19.397				-19.402			
																-5		
021G0330	208900	506740	sec. 1994								-18.218				-18.220			
																-2		
021G0331	208070	508440	sec. 1994								-18.899				-18.899			
																1		
021G0333	200620	507480	sec. 1994								-18.809				-18.620			
																189		
021G0335	204270	510220	sec. 1994								-16.574				-16.581			
																-7		
021G0336	201560	506000	sec. 1994								-17.050				-17.059			
																-9		
021H0045	219480	504400	sec. 1994								-13.721				-13.720			
																1		
021H0047	219420	504150	sec. 1994								-14.629				-14.626			
																3		
021H0048	219360	504150	sec. 1994								-14.752				-14.750			
																2		

Meetregister Zuid-oost Drenthe 2010

Datum				15/07/1975	01/01/1980		01/01/1985		07/05/1990		12/10/1994		09/07/2000		01/01/2005		15/05/2010	
Eenheid				m	m	mm	m	mm	m	mm	m	mm	m	mm	m	mm	m	mm
Puntnr.	X (RD)	Y (RD)	Type	dH	dH	dLM	dH	dLM	dH	dLM	dH	dLM	dH	dLM	dH	dLM	dH	dLM
						dEM		dEM		dEM		dEM		dEM		dEM		dEM
021H0130	213560	511440	sec. 1994								-16.896				-16.900			
																-4		
021H0133	214780	512040	sec. 1994								-15.874				-15.875			
																-2		
021H0134	218760	511220	sec. 1994								-14.879				-14.879			
																-1		
021H0138	214420	507260	sec. 1994								-16.824				-16.824			
																1		
021H0139	214300	505880	sec. 1994								-16.784				-16.783			
																1		
021H0140	213500	506940	sec. 1994								-17.110				-17.110			
																0		
021H0142	217340	506620	sec. 1994								-15.527				-15.526			
																1		
021H0143	217260	507440	sec. 1994								-15.146				-15.146			
																0		
021H0168	217640	501900	sec. 1994								-13.096				-13.095			
																1		
021H0172	211020	503670	sec. 1994								-15.919				-15.932			
																-13		
021H0173	211220	503060	sec. 1994								-16.820				-16.819			
																1		
021H0174	210540	504980	sec. 1994								-17.938				-17.937			

Meetregister Zuid-oost Drenthe 2010

Datum				15/07/1975	01/01/1980		01/01/1985		07/05/1990		12/10/1994		09/07/2000		01/01/2005		15/05/2010	
Eenheid				m	m	mm	m	mm	m	mm	m	mm	m	mm	m	mm	m	mm
Puntnr.	X (RD)	Y (RD)	Type	dH	dH	dLM	dH	dLM	dH	dLM	dH	dLM	dH	dLM	dH	dLM	dH	dLM
						dEM		dEM		dEM		dEM		dEM		dEM		dEM
																1		
021H0175	217120	505180	sec. 1994								-15.730				-15.729			
																1		
021H0176	214140	501970	sec. 1994								-15.198				-15.198			
																-1		
021H0177	214330	506710	sec. 1994								-17.049				-17.048			
																1		
021H0178	213240	507540	sec. 1994								-17.369				-17.369			
																0		
021H0179	216020	509730	sec. 1994								-15.873				-15.874			
																0		
021H0181	214010	511980	sec. 1994								-17.223				-17.223			
																-1		
021H0182	212870	511160	sec. 1994								-17.222				-17.222			
																0		
021H0183	216640	509240	sec. 1994								-16.043				-16.044			
																0		
022A0005	225040	512790	sec. 1994								-11.657		-11.653	3	-11.653	0	-11.660	-7
														3		4		-4
022A0007	226580	512850	sec. 1994								-11.673		-11.670	3	-11.670	0	-11.679	-8
														3		3		-5
022A0020	228280	513110	sec. 1994								-11.400		-11.400	0	-11.400	0	-11.408	-8
														0		0		-8

Meetregister Zuid-oost Drenthe 2010

Datum				15/07/1975	01/01/1980		01/01/1985		07/05/1990		12/10/1994		09/07/2000		01/01/2005		15/05/2010	
Eenheid				m	m	mm	m	mm	m	mm	m	mm	m	mm	m	mm	m	mm
Puntnr.	X (RD)	Y (RD)	Type	dH	dH	dLM	dH	dLM	dH	dLM	dH	dLM	dH	dLM	dH	dLM	dH	dLM
						dEM		dEM		dEM		dEM		dEM		dEM		dEM
022A0062	224460	521470	sec. 1994								-9.941				-9.962			
																-21		
022A0102	226060	518100	sec. 1994								-10.638				-10.637			
																1		
022A0111	220520	524010	sec. 1994								-13.371				-13.407			
																-35		
022A0112	220120	524870	sec. 1994								-12.173				-12.203			
																-30		
022A0118	222670	523000	sec. 1994								-13.377				-13.430			
																-53		
022A0119	223310	523900	sec. 1994								-12.773				-12.828			
																-55		
022A0156	224500	513380	sec. 1994								-12.177				-12.176			
																2		
022A0158	225720	512580	sec. 1994								-12.268		-12.267	1	-12.269	-1	-12.279	-10
														1		0		-11
022A0167	221520	520820	sec. 1994								-12.381				-12.390			
																-9		
022A0168	220700	520960	sec. 1994								-14.492				-14.502			
																-10		
022A0174	226680	517560	sec. 1994								-10.427				-10.425			
																2		
022A0179	227040	521140	sec. 1994								-8.474				-8.475			

Meetregister Zuid-oost Drenthe 2010

Datum				15/07/1975	01/01/1980		01/01/1985		07/05/1990		12/10/1994		09/07/2000		01/01/2005		15/05/2010	
Eenheid				m	m	mm	m	mm	m	mm	m	mm	m	mm	m	mm	m	mm
Puntnr.	X (RD)	Y (RD)	Type	dH	dH	dLM	dH	dLM	dH	dLM	dH	dLM	dH	dLM	dH	dLM	dH	dLM
						dEM		dEM		dEM		dEM		dEM		dEM		dEM
																-1		
022A0181	228500	521260	sec. 1994								-8.284				-8.281			
																3		
022A0182	220930	522950	sec. 1994								-13.535				-13.563			
																-28		
022A0183	222670	523000	sec. 1994								-13.356				-13.410			
																-54		
022A0184	223350	521400	sec. 1994								-11.840				-11.857			
																-16		
022A0185	221140	516170	sec. 1994								-13.623				-13.624			
																-1		
022A0187	222050	518260	sec. 1994								-15.158				-15.158			
																0		
022A0188	222780	520420	sec. 1994								-14.661				-14.480			
																181		
022A0190	225420	521530	sec. 1994								-9.137				-9.156			
																-19		
022A0191	227540	524540	sec. 1994								-7.529				-7.526			
																3		
022A0192	226540	524390	sec. 1994								-8.217				-8.217			
																0		
022A0193	226030	520970	sec. 1994								-5.826				-5.834			
																-9		

Meetregister Zuid-oost Drenthe 2010

Datum				15/07/1975	01/01/1980		01/01/1985		07/05/1990		12/10/1994		09/07/2000		01/01/2005		15/05/2010	
Eenheid				m	m	mm	m	mm	m	mm	m	mm	m	mm	m	mm	m	mm
Puntnr.	X (RD)	Y (RD)	Type	dH	dH	dLM	dH	dLM	dH	dLM	dH	dLM	dH	dLM	dH	dLM	dH	dLM
						dEM		dEM		dEM		dEM		dEM		dEM		dEM
022A0194	225530	518180	sec. 1994								-8.368				-8.366			
																3		
022A0196	228200	517720	sec. 1994								-9.563				-9.560			
																3		
022A0197	229650	515730	sec. 1994								-12.230				-12.230			
																0		
022A0198	227770	514040	sec. 1994								-12.522				-12.518			
																4		
022A0199	229550	513980	sec. 1994								-11.822		-11.823	-1	-11.821	2	-11.829	-9
														-1		1		-8
022A0200	229310	513420	sec. 1994								-12.161		-12.165	-4	-12.166	-1	-12.176	-10
														-4		-5		-15
022B0003	234080	512700	sec. 1994								-10.369				-10.370			
																-1		
022B0132	234110	518330	sec. 1994								-6.871				-6.870			
																1		
022B0133	233510	517840	sec. 1994								-6.898				-6.897			
																1		
022B0134	235270	517810	sec. 1994								-10.041				-10.045			
																-5		
022B0135	234460	518810	sec. 1994								-7.774				-7.773			
																1		
022B0146	231430	513020	sec. 1994								-11.260				-11.260			

Meetregister Zuid-oost Drenthe 2010

Datum				15/07/1975	01/01/1980		01/01/1985		07/05/1990		12/10/1994		09/07/2000		01/01/2005		15/05/2010	
Eenheid				m	m	mm	m	mm	m	mm	m	mm	m	mm	m	mm	m	mm
Puntnr.	X (RD)	Y (RD)	Type	dH	dH	dLM	dH	dLM	dH	dLM	dH	dLM	dH	dLM	dH	dLM	dH	dLM
						dEM		dEM		dEM		dEM		dEM		dEM		dEM
																0		
022B0160	230590	514080	sec. 1994								-10.508		-10.509	-1	-10.507	2	-10.517	-10
														-1		1		-9
022B0174	232920	524990	sec. 1994								-5.497				-5.496			
																1		
022B0179	236720	523900	sec. 1994								-6.844				-6.846			
																-2		
022B0187	231390	516520	sec. 1994								-9.772				-9.772			
																1		
022B0189	238520	524030	sec. 1994								-6.895				-6.893			
																2		
022B0190	233710	513370	sec. 1994								-10.608				-10.608			
																0		
022B0191	230500	515400	sec. 1994								-11.484				-11.483			
																1		
022C0021	223890	503430	sec. 1994								-13.707				-13.707			
																-1		
022C0079	224220	508740	sec. 1994								-11.246				-11.245			
																1		
022C0124	226600	512060	sec. 1994								-11.981				-11.978			
																3		
022C0153	223780	505850	sec. 1994								-12.202				-12.200			
																2		

Meetregister Zuid-oost Drenthe 2010

Datum				15/07/1975	01/01/1980		01/01/1985		07/05/1990		12/10/1994		09/07/2000		01/01/2005		15/05/2010	
Eenheid				m	m	mm	m	mm	m	mm	m	mm	m	mm	m	mm	m	mm
Puntnr.	X (RD)	Y (RD)	Type	dH	dH	dLM	dH	dLM	dH	dLM	dH	dLM	dH	dLM	dH	dLM	dH	dLM
						dEM		dEM		dEM		dEM		dEM		dEM		dEM
022C0170	225950	503220	sec. 1994								-13.403				-13.403			
																0		
022C0171	224720	503560	sec. 1994								-14.525				-14.531			
																-7		
022C0177	225040	502940	sec. 1994								-12.906				-12.906			
																0		
022C0178	225470	504660	sec. 1994								-12.749				-12.748			
																1		
022C0179	223480	508280	sec. 1994								-11.808				-11.808			
																0		
022C0180	223240	510320	sec. 1994								-13.264				-13.263			
																1		
022C0181	223180	511740	sec. 1994								-12.940				-12.939			
																1		
022C0182	221490	510570	sec. 1994								-14.426				-14.424			
																2		
022C0183	225640	509390	sec. 1994								-12.042				-12.041			
																1		
022C0184	229260	510480	sec. 1994								-12.279				-12.277			
																2		
022C0185	228180	506380	sec. 1994								-12.352				-12.351			
																1		
022C0186	223130	505770	sec. 1994								-12.861				-12.859			

Meetregister Zuid-oost Drenthe 2010

Datum				15/07/1975	01/01/1980		01/01/1985		07/05/1990		12/10/1994		09/07/2000		01/01/2005		15/05/2010	
Eenheid				m	m	mm	m	mm	m	mm	m	mm	m	mm	m	mm	m	mm
Puntnr.	X (RD)	Y (RD)	Type	dH	dH	dLM	dH	dLM	dH	dLM	dH	dLM	dH	dLM	dH	dLM	dH	dLM
						dEM		dEM		dEM		dEM		dEM		dEM		dEM
																2		
022C0187	220780	505480	sec. 1994								-14.134				-14.146			
																-12		
022C0188	227870	503000	sec. 1994								-12.453				-12.454			
																-2		
022C0189	228920	502880	sec. 1994								-12.141				-12.141			
																-1		
022D0026	236960	501800	sec. 1994								-10.187				-10.190			
																-3		
022D0038	236380	502360	sec. 1994								-9.729				-9.729			
																0		
022D0039	236820	502670	sec. 1994								-10.285				-10.287			
																-2		
022D0058	235260	503380	sec. 1994								-10.259				-10.250			
																9		
022D0063	237700	503720	sec. 1994								-9.364				-9.367			
																-3		
022D0083	238240	504420	sec. 1994								-9.771				-9.774			
																-4		
022D0122	237730	508130	sec. 1994								-10.576				-10.577			
																0		
022D0192	232720	501240	sec. 1994								-10.676				-10.676			
																0		

Meetregister Zuid-oost Drenthe 2010

Datum				15/07/1975	01/01/1980		01/01/1985		07/05/1990		12/10/1994		09/07/2000		01/01/2005		15/05/2010	
Eenheid				m	m	mm	m	mm	m	mm	m	mm	m	mm	m	mm	m	mm
Puntnr.	X (RD)	Y (RD)	Type	dH	dH	dLM	dH	dLM	dH	dLM	dH	dLM	dH	dLM	dH	dLM	dH	dLM
						dEM		dEM		dEM		dEM		dEM		dEM		dEM
022D0193	233260	501400	sec. 1994								-10.658				-10.658			
																0		
022D0194	235900	501440	sec. 1994								-10.347				-10.346			
																2		
022D0230	233580	506170	sec. 1994								-10.763				-10.761			
																2		
022D0236	231970	501070	sec. 1994								-10.741				-10.744			
																-2		
022D0243	231900	512150	sec. 1994								-11.404				-11.404			
																0		
022D0245	232500	511660	sec. 1994								-10.752				-10.752			
																0		
022D0249	239310	509320	sec. 1994								-9.286				-9.281			
																5		
022D0250	236090	511520	sec. 1994								-9.306		-9.311	-5	-9.307	4	-9.316	-9
														-5		-1		-10
022D0251	239230	508510	sec. 1994								-8.652				-8.650			
																3		
022D0252	237380	509300	sec. 1994								-9.885				-9.886			
																-1		
022E0010	241410	513940	sec. 1994								-9.096				-9.091			
																4		
022E0014	243750	513660	sec. 1994								-9.122		-9.125	-3	-9.122	3	-9.133	-10

Meetregister Zuid-oost Drenthe 2010

Datum				15/07/1975	01/01/1980		01/01/1985		07/05/1990		12/10/1994		09/07/2000		01/01/2005		15/05/2010	
Eenheid				m	m	mm	m	mm	m	mm	m	mm	m	mm	m	mm	m	mm
Puntnr.	X (RD)	Y (RD)	Type	dH	dH	dLM	dH	dLM	dH	dLM	dH	dLM	dH	dLM	dH	dLM	dH	dLM
						dEM		dEM		dEM		dEM		dEM		dEM		dEM
														-3		0		-10
022E0084	240280	520080	sec. 1994								-8.092				-8.256			
																-164		
022E0100	247860	522840	sec. 1994								-6.553				-6.561			
																-8		
022E0112	242120	524980	sec. 1994								-5.600				-5.602			
																-2		
022E0137	240220	524050	sec. 1994								-6.590				-6.590			
																-1		
022E0143	249130	521400	sec. 1994								-7.670				-7.688			
																-18		
022E0178	241550	512780	sec. 1994								-9.657				-9.658			
																-1		
022E0195	247690	521010	sec. 1994								-8.765				-8.779			
																-14		
022E0196	248410	522380	sec. 1994								-9.689				-9.693			
																-3		
022E0204	244440	516360	sec. 1994								-8.262				-8.266			
																-4		
022E0205	244920	517120	sec. 1994								-8.439				-8.445			
																-6		
022E0206	247040	520460	sec. 1994								-7.992				-8.006			
																-14		

Meetregister Zuid-oost Drenthe 2010

Datum				15/07/1975	01/01/1980		01/01/1985		07/05/1990		12/10/1994		09/07/2000		01/01/2005		15/05/2010	
Eenheid				m	m	mm	m	mm	m	mm	m	mm	m	mm	m	mm	m	mm
Puntnr.	X (RD)	Y (RD)	Type	dH	dH	dLM	dH	dLM	dH	dLM	dH	dLM	dH	dLM	dH	dLM	dH	dLM
						dEM		dEM		dEM		dEM		dEM		dEM		dEM
022E0207	247270	523340	sec. 1994								-6.169				-6.175			
																-7		
022E0209	241000	523460	sec. 1994								-8.964				-8.962			
																2		
022F0087	256660	524360	sec. 1994								-4.863				-4.875			
																-12		
022F0100	255800	524410	sec. 1994								-5.551				-5.556			
																-6		
022F0101	257110	524120	sec. 1994								-5.628				-5.632			
																-4		
022F0123	257920	523500	sec. 1994								-4.837				-4.840			
																-3		
022F0124	253880	523150	sec. 1994								-7.314		-7.316	-2	-7.325	-9	-7.329	-5
														-2		-10		-15
022F0125	256740	522680	sec. 1994								-7.827		-7.827	0			-7.835	
														0				-8
022G0039	241560	505480	sec. 1994								-6.694				-6.691			
																3		
022G0041	242250	505750	sec. 1994								-6.909				-6.907			
																2		
022G0045	241150	505980	sec. 1994								-8.532				-8.532			
																0		
022G0057	244960	507680	sec. 1994								0.932				0.935			

Meetregister Zuid-oost Drenthe 2010

Datum				15/07/1975	01/01/1980		01/01/1985		07/05/1990		12/10/1994		09/07/2000		01/01/2005		15/05/2010	
Eenheid				m	m	mm	m	mm	m	mm	m	mm	m	mm	m	mm	m	mm
Puntnr.	X (RD)	Y (RD)	Type	dH	dH	dLM	dH	dLM	dH	dLM	dH	dLM	dH	dLM	dH	dLM	dH	dLM
						dEM		dEM		dEM		dEM		dEM		dEM		dEM
																3		
022G0065	243730	508090	sec. 1994								-6.011				-6.012			
																-1		
022G0099	244670	510060	sec. 1994								-8.011				-8.009			
																2		
022G0108	242510	511700	sec. 1994								-8.719				-8.719			
																-1		
022G0114	243390	512120	sec. 1994								-8.401				-8.400			
																1		
022G0124	242970	508010	sec. 1994								-4.269				-4.267			
																1		
022G0137	240690	506260	sec. 1994								-9.158				-9.157			
																1		
022G0138	240340	506790	sec. 1994								-9.484				-9.481			
																3		
022G0139	242290	510890	sec. 1994								-9.056				-9.055			
																1		
022G0147	241520	510720	sec. 1994								-10.561				-10.560			
																1		
022G0148	244710	508080	sec. 1994								-5.291				-5.287			
																4		
022G0150	243720	503320	sec. 1994								2.114				2.117			
																4		

Meetregister Zuid-oost Drenthe 2010

Datum				15/07/1975	01/01/1980		01/01/1985		07/05/1990		12/10/1994		09/07/2000		01/01/2005		15/05/2010	
Eenheid				m	m	mm	m	mm	m	mm	m	mm	m	mm	m	mm	m	mm
Puntnr.	X (RD)	Y (RD)	Type	dH	dH	dLM	dH	dLM	dH	dLM	dH	dLM	dH	dLM	dH	dLM	dH	dLM
						dEM		dEM		dEM		dEM		dEM		dEM		dEM
022G0151	244260	510900	sec. 1994								-7.878				-7.877			
																2		
023A0064	266100	518180	sec. 1994								-1.723		-1.724	-1	-1.722	2	-1.721	1
														-1		1		2
028A0177	226310	498360	sec. 1994								-11.906				-11.908			
																-2		
028A0178	226760	498810	sec. 1994								-12.527				-12.528			
																-1		
028A0179	227220	498660	sec. 1994								-13.333				-13.334			
																0		
028A0189	225680	499960	sec. 1994								-10.037				-10.038			
																-2		
028A0214	227730	498250	sec. 1994								-13.612				-13.612			
																0		
028A0221	225650	499370	sec. 1994								-8.784				-8.785			
																-2		
028A0237	227440	498690	sec. 1994								-12.753				-12.755			
																-2		
017G0173	243920	525100	sec. 2000											-6.912	-6.914	-1	-6.918	-5
																-1		-6
017G0201	243260	526280	sec. 2000											-7.092	-7.094	-2	-7.098	-4
																-2		-6
017G0202	245800	526160	sec. 2000											-6.823	-6.823	0	-6.828	-5

Meetregister Zuid-oost Drenthe 2010

Datum				15/07/1975	01/01/1980		01/01/1985		07/05/1990		12/10/1994		09/07/2000		01/01/2005		15/05/2010	
Eenheid				m	m	mm	m	mm	m	mm	m	mm	m	mm	m	mm	m	mm
Puntnr.	X (RD)	Y (RD)	Type	dH	dH	dLM	dH	dLM	dH	dLM	dH	dLM	dH	dLM	dH	dLM	dH	dLM
						dEM		dEM		dEM		dEM		dEM		dEM		dEM
																0		-4
017G0203	244860	527380	sec. 2000										-7.444		-7.450	-6	-7.451	-1
																-6		-7
017G0204	243180	533840	sec. 2000										-1.942		-1.943	0	-1.941	2
																0		2
017G0205	242540	535960	sec. 2000										-2.068		-2.069	-1	-2.066	3
																-1		2
017H0194	257240	536200	sec. 2000										4.214		4.209	-5	4.199	-10
																-5		-14
017H0213	257490	535530	sec. 2000										4.279		4.274	-5	4.265	-9
																-5		-14
017H0214	257500	537160	sec. 2000										5.722		5.717	-4	5.709	-9
																-4		-13
017H0215	253090	536720	sec. 2000										-0.549		-0.561	-12	-0.571	-10
																-12		-22
017H0216	251450	534340	sec. 2000										-1.933				-1.947	
																		-14
017H0217	253570	534260	sec. 2000										-3.125		-3.134	-10	-3.142	-8
																-10		-17
017H0219	254980	525180	sec. 2000										-4.588		-4.593	-5	-4.595	-2
																-5		-7
018A0131	265390	541800	sec. 2000										-7.553		-7.562	-8	-7.567	-5
																-8		-13

Meetregister Zuid-oost Drenthe 2010

Datum				15/07/1975	01/01/1980		01/01/1985		07/05/1990		12/10/1994		09/07/2000		01/01/2005		15/05/2010	
Eenheid				m	m	mm	m	mm	m	mm	m	mm	m	mm	m	mm	m	mm
Puntnr.	X (RD)	Y (RD)	Type	dH	dH	dLM	dH	dLM	dH	dLM	dH	dLM	dH	dLM	dH	dLM	dH	dLM
						dEM		dEM		dEM		dEM		dEM		dEM		dEM
018A0172	263930	538780	sec. 2000										-5.877				-5.900	
																		-23
018C0118	264070	534930	sec. 2000										-5.660		-5.669	-9	-5.673	-4
																-9		-13
018C0182	264020	533370	sec. 2000										-4.037		-4.045	-9	-4.049	-4
																-9		-12
018C0183	262140	536370	sec. 2000										-5.396		-5.405	-10	-5.412	-7
																-10		-17
022B0192	235480	513130	sec. 2000										-10.149		-10.148	1	-10.159	-11
																1		-10
022B0193	238230	518840	sec. 2000										-8.533		-8.534	0	-8.545	-11
																0		-12
022E0198	244220	524590	sec. 2000										-6.895		-6.894	1	-6.900	-6
																1		-6
022E0208	245000	522000	sec. 2000										-7.992		-7.992	-1	-8.000	-8
																-1		-9
022E0210	244080	517190	sec. 2000										-10.568		-10.570	-3	-10.579	-8
																-3		-11
022E0212	246080	523960	sec. 2000										-9.083		-9.083	0	-9.088	-5
																0		-5
022E0219	241880	519390	sec. 2000										-9.202		-9.201	1	-9.211	-10
																1		-9
022E0220	243900	513000	sec. 2000										-8.738		-8.736	3	-8.747	-12

Meetregister Zuid-oost Drenthe 2010

Datum				15/07/1975	01/01/1980		01/01/1985		07/05/1990		12/10/1994		09/07/2000		01/01/2005		15/05/2010	
Eenheid				m	m	mm	m	mm	m	mm	m	mm	m	mm	m	mm	m	mm
Puntnr.	X (RD)	Y (RD)	Type	dH	dH	dLM	dH	dLM	dH	dLM	dH	dLM	dH	dLM	dH	dLM	dH	dLM
						dEM		dEM		dEM		dEM		dEM		dEM		dEM
																3		-9
022E0221	246350	519450	sec. 2000										-7.483		-7.485	-2	-7.494	-9
																-2		-11
022F0133	255670	520820	sec. 2000										-6.395		-6.405	-9	-6.413	-8
																-9		-18
022F0134	251900	521180	sec. 2000										-6.551				-6.564	
																		-13
022F0135	254600	521220	sec. 2000										-6.517		-6.527	-10	-6.538	-11
																-10		-21
022F0136	251710	519760	sec. 2000										-8.208		-8.214	-6	-8.222	-8
																-6		-14
022F0137	253760	519060	sec. 2000										-8.695		-8.699	-4	-8.699	1
																-4		-3
022F0138	258280	519520	sec. 2000										-6.025		-6.027	-2	-6.026	1
																-2		-1
022F0139	255840	519660	sec. 2000										-7.505		-7.514	-9	-7.522	-8
																-9		-17
022G0156	242650	512460	sec. 2000										-9.435		-9.433	2	-9.440	-6
																2		-4
023A0069	261720	520280	sec. 2000										-3.185		-3.184	1	-3.182	3
																1		3
023A0070	262300	519120	sec. 2000										-3.401		-3.401	-1	-3.399	2
																-1		1

Meetregister Zuid-oost Drenthe 2010

Datum				15/07/1975	01/01/1980		01/01/1985		07/05/1990		12/10/1994		09/07/2000		01/01/2005		15/05/2010	
Eenheid				m	m	mm	m	mm	m	mm	m	mm	m	mm	m	mm	m	mm
Puntnr.	X (RD)	Y (RD)	Type	dH	dH	dLM	dH	dLM	dH	dLM	dH	dLM	dH	dLM	dH	dLM	dH	dLM
						dEM		dEM		dEM		dEM		dEM		dEM		dEM
017G0211	244200	527980	sec. 2005												-5.209		-5.211	-2
																		-2
017G0213	243190	533840	sec. 2005												-2.194		-2.192	1
																		1
017H0225	250960	532020	sec. 2005												-1.881		-1.886	-4
																		-4
017H0227	259530	536690	sec. 2005												5.080		5.070	-9
																		-9
017H0231	258850	525560	sec. 2005												-5.153		-5.178	-26
																		-26
017H0232	253940	536080	sec. 2005												-1.912		-1.920	-9
																		-9
017H0233	254640	534680	sec. 2005												-1.610		-1.618	-8
																		-8
017H0234	250090	527500	sec. 2005												0.050		0.048	-3
																		-3
018A0175	265220	538190	sec. 2005												-6.170		-6.182	-12
																		-12
018A0176	265250	538140	sec. 2005												-6.475		-6.484	-9
																		-9
018A0183	269140	542090	sec. 2005												-7.259		-7.265	-5
																		-5
018A0185	264360	538070	sec. 2005												-7.318		-7.326	-8

Meetregister Zuid-oost Drenthe 2010

Datum				15/07/1975	01/01/1980		01/01/1985		07/05/1990		12/10/1994		09/07/2000		01/01/2005		15/05/2010	
Eenheid				m	m	mm	m	mm	m	mm	m	mm	m	mm	m	mm	m	mm
Puntnr.	X (RD)	Y (RD)	Type	dH	dH	dLM	dH	dLM	dH	dLM	dH	dLM	dH	dLM	dH	dLM	dH	dLM
						dEM		dEM		dEM		dEM		dEM		dEM		dEM
																		-8
018A0186	269090	543080	sec. 2005												-6.681		-6.685	-4
																		-4
018C0187	264900	533600	sec. 2005												-5.618		-5.620	-2
																		-2
018C0189	261110	535390	sec. 2005												-7.123		-7.128	-6
																		-6
018C0195	262900	526350	sec. 2005												0.961		0.960	-1
																		-1
022B0203	236600	517800	sec. 2005												-7.861		-7.873	-12
																		-12
022D0267	236630	511050	sec. 2005												-9.193		-9.202	-9
																		-9
022D0268	237800	510340	sec. 2005												-10.385		-10.393	-9
																		-9
022E0222	241020	514460	sec. 2005												-8.099		-8.106	-7
																		-7
022E0223	241050	514450	sec. 2005												-8.043		-8.052	-9
																		-9
022E0227	245030	523810	sec. 2005												-7.257		-7.263	-6
																		-6
022E0228	243600	515250	sec. 2005												-9.017		-9.027	-10
																		-10

Meetregister Zuid-oost Drenthe 2010

Datum				15/07/1975	01/01/1980		01/01/1985		07/05/1990		12/10/1994		09/07/2000		01/01/2005		15/05/2010	
Eenheid				m	m	mm	m	mm	m	mm	m	mm	m	mm	m	mm	m	mm
Puntnr.	X (RD)	Y (RD)	Type	dH	dH	dLM	dH	dLM	dH	dLM	dH	dLM	dH	dLM	dH	dLM	dH	dLM
						dEM		dEM		dEM		dEM		dEM		dEM		dEM
022E0237	243870	517020	sec. 2005												-10.513		-10.573	-60
																		-60
022E0241	243080	520640	sec. 2005												-7.726		-7.736	-10
																		-10
022E0242	245890	524800	sec. 2005												-6.350		-6.355	-5
																		-5
022F0140	255500	519440	sec. 2005												-6.462		-6.469	-7
																		-7
022F0142	257200	522350	sec. 2005												-6.123		-6.128	-5
																		-5
022F0143	257960	522160	sec. 2005												-6.903		-6.908	-5
																		-5
022F0144	255340	522720	sec. 2005												-6.845		-6.849	-4
																		-4
023A0075	266820	519960	sec. 2005												-1.790		-1.791	-1
																		-1

Bijlage 5: Overzichtskaart deformatienet met differenties 2005-2010

(EP201101200596001)

Meetregister Zuid-oost Drenthe 2010

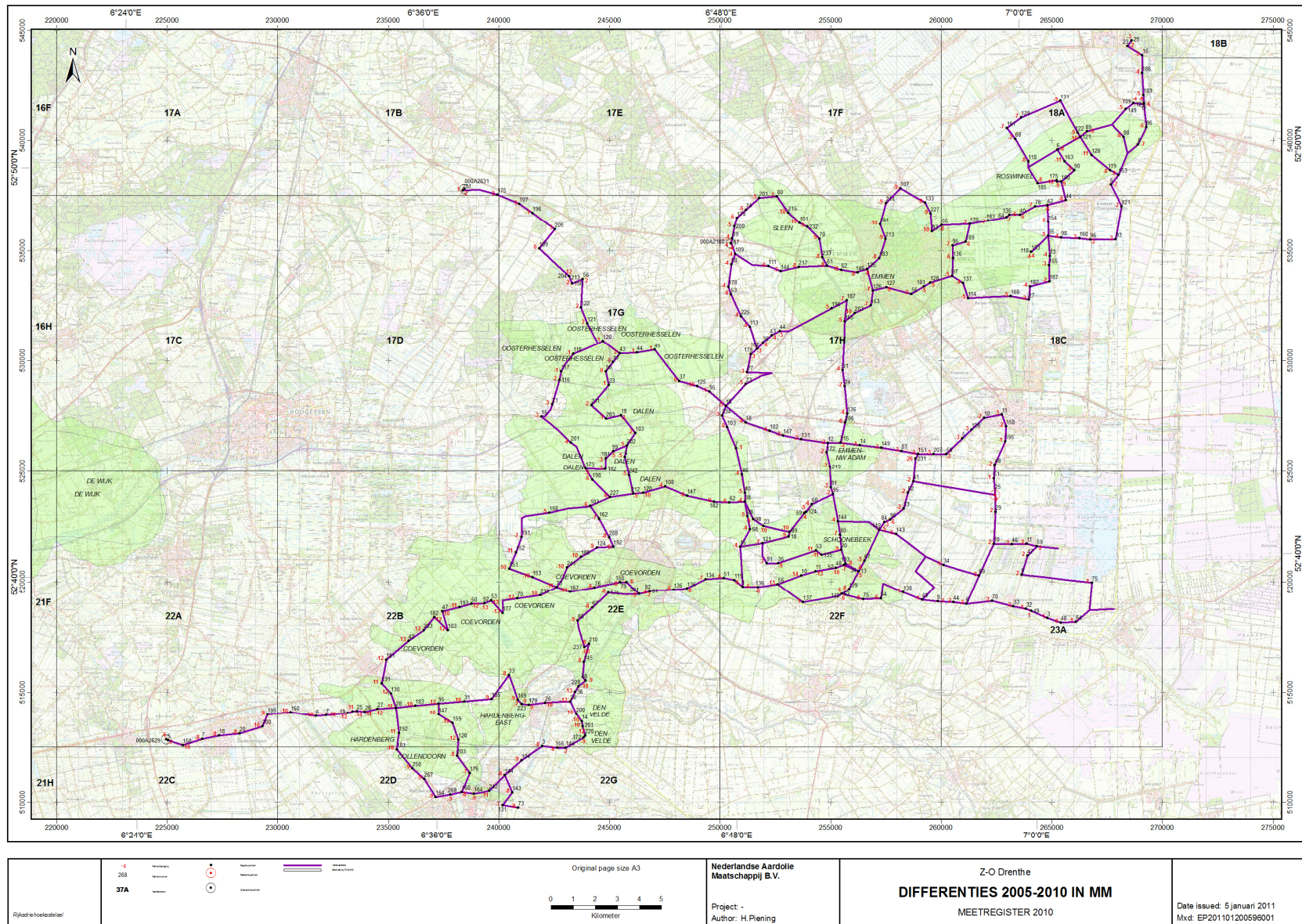

Bijlage 6: Opmerkingen betreffende de resultaten

Hieronder een lijst met aangemeten peilmerken, welke niet in 2005 zijn aangemeten.

017B0200	022B0226	023A0005
017G0220	022B0227	023A0021
017G0228	022D0262	023A0076
017G0230	022D0271	023A0077
017G0231	022E0096	023A0078
017G0233	022E0117	023A0079
017G0234	022E0199	023A0080
017G0237	022E0211	SEC0017348
017G0238	022E0224	SEC0017349
017G0250	022E0232	SEC0017350
017G0251	022E0244	SEC0017351
017G0252	022E0245	SEC0017352
017H0028	022E0248	SEC0017353
017H0120	022E0253	SEC0017354
017H0123	022E0254	SEC0017355
017H0158	022E0255	SEC0017357
017H0216	022E0256	SEC0017358
017H0237	022E0257	SEC0017359
017H0238	022F0044	SEC0017360
017H0239	022F0047	SEC0017361
017H0240	022F0066	SEC0017362
018A0172	022F0070	SEC0017373
018A0187	022F0092	SEC0017374
018A0188	022F0125	SEC0017375
018A0189	022F0130	SEC0017376
018A0190	022F0134	SEC0017377
018A0191	022F0148	SEC0017792
018C0196	022F0149	SEC0017793
018C0197	022F0150	SEC0017794
018C0198	022F0151	SEC0017795
022B0225	022F0152	

Bijlage 7: Kalibratierapporten instrumentarium

Zie bijgevoegde bestanden